Consultas / Medicamentos / Medicamentos

Detalhe do Produto: ALBEL

Nome da Empresa Detentora do Registro	GEOLAB INDÚSTRIA FARMACÊUTICA S/A	**CNPJ**	03.485.572/0001-04	**Autorização**	1.05.423-2
Processo	25351.017583/2003-18	**Categoria Regulatória**	Similar	**Data do registro**	10/08/2004
Nome Comercial	ALBEL	**Registro**	154230044	**Vencimento do Registro**	08/2029
Princípio Ativo	ALBENDAZOL			**Medicamento de referência**	-
Classe Terapêutica	ANTI-HELMINTICOS DO TRATO GASTRINTESTINAL			**ATC**	ANTI-HELMINTICOS DO TRATO GASTRINTESTINAL
Parecer Público	-	**Bula Paciente**	PDF	**Bula Profissional**	PDF

Nº	Apresentação	Registro	Forma Farmacêutica	Data de Publicação	Validade
1	200 MG COM CT BL AL PLAS INC X 2 CANCELADA OU CADUCA	1542300440017	COMPRIMIDO SIMPLES	10/08/2004	24 meses
2	200 MG COM CT 250 BL AL PLAS INC X 2 (EMB. HOSP) CANCELADA OU CADUCA	1542300440025	COMPRIMIDO SIMPLES	10/08/2004	24 meses
3	400 MG COM MAST CT BL AL PLAS TRANS X 1 ATIVA	1542300440033	COMPRIMIDO MASTIGAVEL	10/08/2004	24 meses
4	400 MG COM MAST CT 500 BL AL PLAS TRANS X 1 ATIVA	1542300440041	COMPRIMIDO MASTIGAVEL	10/08/2004	24 meses
5	40 MG/ML SUS CT FR PLAS AMB X 10 ML ATIVA	1542300440052	SUSPENSAO ORAL	10/08/2004	24 meses
6	40 MG/ML SUS CX 60 FR PLAS AMB X 10 ML ATIVA	1542300440063	SUSPENSAO ORAL	10/08/2004	24 meses
7	400 MG COM MAST CT BL AL PLAS TRANS X 3 ATIVA	1542300440076	COMPRIMIDO MASTIGAVEL	10/08/2004	24 meses

8	40 MG/ML SUS CX 50 FR PLAS AMB X 10 ML ATIVA	1542300440084	SUSPENSAO ORAL	10/08/2004	24 meses

Consultas / Medicamentos / Medicamentos

Detalhe do Produto: CAPTOPRIL					
Nome da Empresa Detentora do Registro	BRASTERAPICA INDUSTRIA FARMACEUTICA EIRELI	**CNPJ**	46.179.008/0001-68	**Autorização**	1.00.038-1
Processo	25351.669808/2009-55	**Categoria Regulatória**	Genérico	**Data do registro**	28/09/2015
Nome Comercial	CAPTOPRIL	**Registro**	100380098	**Vencimento do registro**	09/2025
Princípio Ativo	CAPTOPRIL			**Medicamento de referência**	CAPOTEN
Classe Terapêutica	ANTI-HIPERTENSIVOS SIMPLES			**ATC**	ANTI-HIPERTENSIVOS SIMPLES
Parecer Público	Acesse aqui			**Bulário Eletrônico**	Acesse aqui
Rotulagem					

Nº	Apresentação	Registro	Forma Farmacêutica	Data de Publicação	Validade
1	25 MG COM CT BL AL PLAS TRANS X 30 ATIVA	1003800980018	COMPRIMIDO SIMPLES	28/09/2015	24 meses
2	25 MG COM CT BL AL PLAS TRANS X 500 (EMB HOSP) ATIVA	1003800980026	COMPRIMIDO SIMPLES	28/09/2015	24 meses

PREFEITURA DO MUNICÍPIO DE COTIA

- DEPARTAMENTO DE PROTOCOLO DA PREFEITURA

Comprovante de Protocolo

Nº do Processo:	14550/2024
Data de Entrada:	10/04/2024 10:30:13
Assunto:	9682 - COMUNICAÇÃO DO INICIO DA FABRICAÇÃO DE PROD. DISP. DE REG.
Tipo Processo:	2 - EXTERNO
Descrição:	*
Interessado:	BEDALM PHARMA DO BRASIL LTDA
CPF/CNPJ:	26.318.479/0001-00
Sr. Contribuinte:	**Para acompanhamento do seu Processo:**

http://www.cotia.sp.gov.br

> Portal de Serviços
> Consulta Processos
> Tipo de Processo : **Prefeitura**

Ou Acessar:

ANEXO X

MINISTÉRIO DA SAÚDE
AGÊNCIA NACIONAL DE VIGILÂNCIA SANITÁRIA
DIRETORIA DE ALIMENTOS E TOXICOLOGIA

COMUNICAÇÃO DO INÍCIO DE FABRICAÇÃO DE PRODUTOS DISPENSADOS DE REGISTRO

A | RECEBIMENTO VISA/ DATA

"NÃO TEM VALIDADE PARA PRODUTOS COM OBRIGATORIEDADE DE REGISTRO"
VISA - COTIA

B | MARCA DETENTORA DO (S) PRODUTO (S) / MARCAS (S)

CNPJ 14 322 092 0001 30
RAZÃO SOCIAL SUPLEMEDIC COMERCIAL UNIPESSOAL LTDA
RUA ALAMEDA ARAGUAIA NÚMERO 943
BAIRRO ALPHAVILLE
CEP 06455000 FONE FAX
U.F. SP MUNICÍPIO BARUERI
E-MAIL GICOMERCIAL@SUPLEMEDICCOM BR

C | DADOS DA UNIDADE FABRIL

CNPJ 26 318 479 / 0001 - 00 PRÓPRIA [X] TERCEIRIZADA [ ]
RAZÃO SOCIAL BEDALM PHARMA DO BRASIL LTDA
RUA RUA TARUMA NÚMERO 245
BAIRRO JARDIM CLAUDIO
CE0 06715815 FONE 1142434123 FAX
U.F. SP MUNICÍPIO COTIA
E-MAIL qualidadebedalml@gmail.com

D | TERMO DE RESPONSABILIDADE

Informo que a partir de _____, esta empresa, devidamente licenciada para a produção de alimentos/embalagens, deu início à fabricação do(s) produto(s) relacionado(s) no verso e/ou no(s) anexo(s), que estarão sendo comercializado(s) no prazo de ___ dias, e declaro que estou ciente: a) das legislações específicas do(s) produto(s) que fabrico, inclusive as de Rotulagem e outras pertinentes; e b) de que a unidade fabril pode ser inspecionada por esta autoridade sanitária, conforme prevê a legislação.

Local / data: _____, __/__/____

Nome legível do Responsável pela Empresa

x Roberta Sacchi
Assinatura

E | DADOS DA INSPEÇÃO DA INDÚSTRIA (Uso exclusivo da VISA)

ÚLTIMA INSPEÇÃO : _____

"É DE RESPONSABILIDADE DA EMPRESA O ENQUADRAMENTO DO PRODUTO ÀS NORMAS VIGENTES"

LOCAL / DATA : _____, __/__/____

Assinatura e identificação do Responsável

ANEXO X – VERSO

F PRODUTOS DISPENSADOS DE REGISTRO COM FABRICAÇÃO INICIADA

EMPRESA DETENTORA DE REGISTRO

CNPJ 14.322.092/0001-30

UNIDADE FABRIL

26.318.479/0001-00

CONTROLE DE ANEXOS

FOLHA 01 DE 01

PRODUTO->01

CATEGORIA: 4300041 — DESCRIÇÃO DA CATEGORIA: SUPLEMENTO ALIMENTAR

NOME DO PRODUTO: CARBONATO DE CALCIO 1250MG

MARCA: OSTEONEO

VALIDADE (ANO/MÊS/DIA): 26 A M D

TIPOS DE EMBALAGEM:

01 POTE 60 COMPRIMIDOS 1250MG

02 POTE 90 COMPRIMIDOS 1250MG

03

04

05

PERSPECTIVA COMERCIAL

- [ ] MUNICIPAL
- [ ] ESTADUAL
- [X] NACIONAL
- [ ] EXPORTAÇÃO

PRODUTO->02

CATEGORIA: 4300041 — DESCRIÇÃO DA CATEGORIA: SUPLEMENTO ALIMENTAR

NOME DO PRODUTO: CARBONATO DE CALCIO 1250MG

PRODUTO: COLECALCIFEROL

MARCA: OSTEONEO D3

VALIDADE (ANO/MÊS/DIA): 26 X M D

TIPOS DE EMBALAGEM:

01 POTE 60 COMPRIMIDOS 2000UI

02 POTE 90 COMPRIMIDOS 2000UI

03

04

05

PERSPECTIVA COMERCIAL

- [ ] MUNICIPAL
- [ ] ESTADUAL
- [X] NACIONAL
- [ ] EXPORTAÇÃO

PRODUTO->03

CATEGORIA: 4300041 — DESCRIÇÃO DA CATEGORIA: SUPLEMENTO ALIMENTAR

NOME DO PRODUTO: CARBONATO DE CALCIO 1250MG 4000UI

PRODUTO: COLECALCIFEROL

MARCA: OSTEONEO D3

VALIDADE (ANO/MÊS/DIA): 26 X M D

TIPOS DE EMBALAGEM:

01 POTE 60 COMPRIMIDOS 4000UI

02 POTE 90 COMPRIMIDOS 4000UI

03

04

05

PERSPECTIVA COMERCIAL

- [ ] MUNICIPAL
- [ ] ESTADUAL
- [X] NACIONAL
- [ ] EXPORTAÇÃO

Sistema Estadual de Vigilância Sanitária
Prefeitura Municipal de COTIA

LICENÇA SANITÁRIA - VIGILÂNCIA SANITÁRIA

Nº CEVS: **351300903-109-000081-1-7** DATA DE VALIDADE: **05/10/2024**

Nº PROCESSO:		
Nº PROTOCOLO:	9273/2022	DATA DO PROTOCOLO: 02/03/2022
SUBGRUPO:	FABRIL	
AGRUPAMENTO:	INDÚSTRIA DE ALIMENTOS	
ATIVIDADE ECONÔMICA-CNAE:	1099-6/07 FABRICAÇÃO DE ALIMENTOS DIETÉTICOS E COMPLEMENTOS ALIMENTARES	
OBJETO LICENCIADO:	ESTABELECIMENTO	
DETALHE:		

RAZÃO SOCIAL:	BEDALM PHARMA DO BRASIL LTDA	CNPJ ALBERGANTE:
NOME FANTASIA:	BEDALM PHARMA	
CNPJ / CPF:	26.318.479/0001-00	
LOGRADOURO:	Rua TARUMÃ	NÚMERO: 245
COMPLEMENTO:		
BAIRRO:	Jardim Cláudio	
MUNICÍPIO:	COTIA	
CEP:	06715-815	UF: SP
PÁGINA DA WEB:		

RESPONSÁVEL LEGAL: ROBERTA JULIANA SACCHI
CPF: 30941888851 CONSELHO REGIONAL: N/A
Nº INSCR. CONSELHO PROF: UF: SP

RESPONSÁVEL TÉCNICO: CASSIA NUNES DA SILVA
CPF: 26647367870 CONSELHO REGIONAL: CRQ
Nº INSCR. CONSELHO PROF: 044113398 UF: SP

LICENÇA SANITÁRIA - VIGILÂNCIA SANITÁRIA

Nº CEVS: **351300903-109-000081-1-7** DATA DE VALIDADE: **05/10/2024**

CLASSES DE PRODUTOS E ATIVIDADES AUTORIZADAS

CLASSE DE PRODUTO:

ALIMENTO

ARMAZENAR EM ÁREA PRÓPRIA

EXPEDIR

FABRICAR

CATEGORIA:

SUPLEMENTO VITAMÍNICO E/OU MINERAL

O(A) AUTORIDADE SANITÁRIA DA VIGILÂNCIA SANITÁRIA DE COTIA CONCEDE A PRESENTE LICENÇA DE FUNCIONAMENTO, SENDO QUE SEU (S) RESPONSÁVEL(IS) ASSUME (M) CONHECER A LEGISLAÇÃO SANITÁRIA VIGENTE E CUMPRI-LA INTEGRALMENTE, INCLUSIVE EM SUAS FUTURAS ATUALIZAÇÕES, OBSERVANDO AS BOAS PRÁTICAS REFERENTES ÀS ATIVIDADES E OU SERVIÇOS PRESTADO, RESPONDENDO CIVIL E CRIMINALMENTE PELO NÃO CUMPRIMENTO DE TAIS EXIGÊNCIAS, FICANDO, INCLUSIVE, SUJEITO (S) AO CANCELAMENTO DESTE DOCUMENTO.
ASSUMEM AINDA INTEIRA RESPONSABILIDADE PELA VERACIDADE DAS INFORMAÇÕES AQUI PRESTADAS PARA O EXERCÍCIO DAS ATIVIDADES RELACIONADAS E DECLARAM ESTAR CIENTES DA OBRIGAÇÃO DE PRESTAR ESCLARECIMENTOS E OBSERVAR AS EXIGÊNCIAS LEGAIS QUE VIEREM A SER DETERMINADAS PELO ÓRGÃO DE VIGILÂNCIA SANITÁRIA COMPETENTE, EM QUALQUER TEMPO, NA FORMA PREVISTA NO ARTIGO 95 DA LEI ESTADUAL 10.083 DE 23 DE SETEMBRO DE 1998.

COTIA
LOCAL

05/10/2023
DATA DE DEFERIMENTO

Codigo de Validação: 1696607076317

A autenticidade deste documento deverá ser confirmada na página do Sistema de Informação em Vigilância Sanitária, no endereço: https://sivisa.saude.sp.gov.br/sivisa/cidadao/

152 mm

45 mm

0 040141 413826

INFORMAÇÃO NUTRICIONAL		
Porções por embalagem: 60 Porção: 1.400 mg (01 comprimido)		
	1.400 mg	0 %
Cálcio (mg)	500	50

Não contém quantidades significativas de valor energético, carboidratos, açúcares totais, açúcares adicionados, proteínas, gorduras totais, gorduras saturadas, gorduras *trans*, fibras alimentares e sódio.

* Percentual de valores diários fornecidos pela porção.

SUGESTÃO DE USO: CONSUMIR 1 COMPRIMIDO AO DIA, PRODUTO DESTINADO A ADULTOS ≥ 19 ANOS.
CONSERVAÇÃO: CONSERVAR AO ABRIGO DA LUZ, MANTER EM TEMPERATURA AMBIENTE. CONSUMIR EM ATÉ 90 DIAS

"PROIBIDA A VENDA NO COMÉRCIO"

NÃO CONTÉM GLÚTEN

INGREDIENTES: CARBONATO DE CÁLCIO, AMIDO, CROSCARMELOSE SÓDICA, DIÓXIDO DE SILÍCIO E ESTEARATO DE MAGNÉSIO

SUPLEMEDIC

OSTEONEO 500

Carbonato de Cálcio 1250mg
(500mg Cálcio Elementar)

USO ORAL

SUPLEMENTO ALIMENTAR EM COMPRIMIDOS

60 COMPRIMIDOS

PESO LÍQUIDO: 84g

"ESTE PRODUTO NÃO É UM MEDICAMENTO". "NÃO EXCEDER A RECOMENDAÇÃO DIÁRIA DE CONSUMO INDICADA NA EMBALAGEM". "MANTENHA FORA DO ALCANCE DE CRIANÇAS". "PRODUTO DESTINADO A ADULTOS MAIORES DE 19 ANOS".

PRODUTO DISPENSADO DE REGISTRO CONFORME RDC 240/2018

O CÁLCIO AUXILIA NA COAGULAÇÃO DO SANGUE, NO FUNCIONAMENTO MUSCULAR, NO PROCESSO DE DIVISÃO CELULAR, NO METABOLISMO ENERGÉTICO, NA FORMAÇÃO E MANUTENÇÃO DE OSSOS E DENTES.

FABRICADO POR: BEDALM PHARMA DO BRASIL LTDA
RUA TARUMÃ, 245 - JARDIM CLÁUDIO - COTIA - SP
CEP 06715-815 - CNPJ 26.318.479/0001-00
SAC: +55 11 4243.4123

COMERCIALIZADO POR: SUPLEMEDIC COMERCIAL UNIPESSOAL LTDA.
AL. ARAGUAIA, 945/SL 05 - ALPHAVILLE INDUSTRIAL - BARUERI - SP
CNPJ: 14.332.092/0001-30 - TELEFONE: (13) 4195-1090
www.suplemedic.com.br

152 mm

45 mm

0 040141 413826

INFORMAÇÃO NUTRICIONAL		
Porções por embalagem: 60 Porção: 1.400 mg (01 comprimido)		
	1.400 mg	0 %
Cálcio (mg)	500	50

Não contém quantidades significativas de valor energético, carboidratos, açúcares totais, açúcares adicionados, proteínas, gorduras totais, gorduras saturadas, gorduras *trans*, fibras alimentares e sódio.

* Percentual de valores diários fornecidos pela porção.

SUGESTÃO DE USO: CONSUMIR 1 COMPRIMIDO AO DIA, PRODUTO DESTINADO A ADULTOS ≥ 19 ANOS.
CONSERVAÇÃO: CONSERVAR AO ABRIGO DA LUZ, MANTER EM TEMPERATURA AMBIENTE. CONSUMIR EM ATÉ 90 DIAS

"PROIBIDA A VENDA NO COMÉRCIO"

NÃO CONTÉM GLÚTEN

INGREDIENTES: CARBONATO DE CÁLCIO, AMIDO, CROSCARMELOSE SÓDICA, DIÓXIDO DE SILÍCIO E

SUPLEMEDIC

OSTEONEO 500

Carbonato de Cálcio 1250mg
(500mg Cálcio Elementar)

USO ORAL

SUPLEMENTO ALIMENTAR EM COMPRIMIDOS

60 COMPRIMIDOS

"ESTE PRODUTO NÃO É UM MEDICAMENTO". "NÃO EXCEDER A RECOMENDAÇÃO DIÁRIA DE CONSUMO INDICADA NA EMBALAGEM". "MANTENHA FORA DO ALCANCE DE CRIANÇAS". "PRODUTO DESTINADO A ADULTOS MAIORES DE 19 ANOS".

PRODUTO DISPENSADO DE REGISTRO CONFORME RDC 240/2018

O CÁLCIO AUXILIA NA COAGULAÇÃO DO SANGUE, NO FUNCIONAMENTO MUSCULAR, NO PROCESSO DE DIVISÃO CELULAR, NO METABOLISMO ENERGÉTICO, NA FORMAÇÃO E MANUTENÇÃO DE OSSOS E DENTES.

FABRICADO POR:
NATUVITALLE INDUSTRIA E COMERCIO DE ALIMENTOS LTDA.
Rua Walfrido Silva, 46 – Jordanopolis, São Bernardo do Campo/SP
[illegible]

COMERCIALIZADO POR: SUPLEMEDIC COMERCIAL UNIPESSOAL LTDA.
AL. ARAGUAIA, 945/SL 05 - ALPHAVILLE INDUSTRIAL - BARUERI - SP

Proc. Administrativo 086/2024 | Anexo: 2_REGISTROS__CISREC.pdf (9/250) 2436/18746

INFORMAÇÕES TÉCNICAS DO PRODUTO	
Apresentação Fiscal	OSTEONEO 1250mg fr.60cp
Apresentação Comercial	OSTEONEO 1250mg
Apresentação Produto	Frasco contendo 60 comprimidos
Substância	*Carbonato de Calcio*
Validade do Produto	24 meses
Vencimento do Registro	Isento de registro
Código GGREM	Não se aplica
Monitorado (PMC/MVA)	Não se aplica
Referência de Mercado	Oscal
Denominação Comum Brasileira (DCB)	1748 + 2569 + 7854 + 11676 + 107 + 9428 + 9371 + 2641 + 3577 + 8264 + 3108 + 11263 + 9592 + 11513
Categoria	Suplemento Alimentar RDC Nº 240/18
Informações do Produto	Suplemento alimentar rico em cálcio e fonte de vitamina D
Classe Terapêutica ANVISA	SUPLEMENTO ALIMENTAR RDC Nº 240/18
Classe Terapêutica (IQVIA)	A12A0 - SUP MINER/CALCIO
Peso Bruto Unitário (mg)	1,4
Dimensões da Embalagem (C X L X A mm)	45X45X85
Peso Bruto da Caixa de Embarque (Kg)	6,790
Dimensões da Caixa de Embarque (C X L X A mm)	355X260X170
Código de Barras EAN	0040141413826
Caixa Padrão	70 FRASCOS
Quantidade Caixa por Palete	50
INFORMAÇÕES FISCAIS / SANITÁRIAS	
Número de Registro ANVISA	Suplemento Alimentar RDC 240/18
Lista Positiva / Negativa / Neutra	Neutra
Alíquota ICMS Entrada	12%
Código de Situação Tributária de ICMS ST	Não se aplica
Código de Situação Tributária de ICMS	500
Alíquota ICMS Saida Interestadual	12%
Base de ICMS Reduzida	Não se aplica
PIS (%)	1,65%
COFINS (%)	7,60%
Classificação Fiscal (NCM)	2106.90.30
CEST - Código Especificador da Substituição Tributária	Não se aplica
IPI (%)	0%
Origem	5
Condições de armazenamento	Manter o produto na embalagem original, conservar em temperatura ambiente (15 a 30°C), protegido da luz e da umidade antes e após abertura. Recomenda-se retirar do frasco apenas o comprimido que será utilizado. Fechar bem o frasco após o uso.
INFORMAÇÕES COMERCIAIS	
Razão Social do Fabricante	BEDALM PHARMA DO BRASIL LTDA
CNPJ do Fabricante	26.318.479/0001-00
Inscrição Estadual	278.282.423.115
Cidade Origem Faturamento	COTIA -SP
Código de Faturamento (indústria)	**8**
BENEFÍCIOS DO PRODUTO	
• O cálcio auxilia na formação e manutenção de ossos e dentes, na coagulação do sangue, no funcionamento muscular, no funcionamento neuromuscular, no processo de divisão celular e no metabolismo energético.	

DIÁRIO OFICIAL DA UNIÃO

Publicado em: 27/07/2018 | Edição: 144 | Seção: 1 | Página: 96

Órgão: Ministério da Saúde/Agência Nacional de Vigilância Sanitária/Diretoria Colegiada

RESOLUÇÃO DA DIRETORIA COLEGIADA - RDC Nº 240, DE 26 DE JULHO DE 2018

Altera a Resolução - RDC nº 27, de 6 de agosto de 2010, que dispõe sobre as categorias de alimentos e embalagens isentos e com obrigatoriedade de registro sanitário.

A Diretoria Colegiada da Agência Nacional de Vigilância Sanitária, no uso das atribuições que lhe foram conferidas pelo art. 15, III e IV aliado ao art. 7°, III e IV, da Lei n° 9.782, de 26 de janeiro de 1999, e ao art. 53, V, §§ 1° e 3° do Regimento Interno aprovado nos termos do Anexo I da Resolução da Diretoria Colegiada - RDC n° 61, de 3 de fevereiro de 2016, resolve adotar a seguinte Resolução da Diretoria Colegiada, conforme deliberado em reunião realizada em 17 de julho de 2018, e eu, Diretor-Presidente Substituto, determino a sua publicação.

Art. 1° A ementa da Resolução - RDC n° 27, de 6 de agosto de 2010, passa a vigorar com a seguinte redação:

"Estabelece as categorias de alimentos e embalagens dispensadas e com obrigatoriedade de registro sanitário". (NR)

Art. 2° O art. 1° da Resolução - RDC n° 27, de 2010, passa a vigorar com a seguinte redação:

"Art. 1° Esta Resolução estabelece as categorias de alimentos e embalagens dispensadas e com obrigatoriedade de registro sanitário". (NR)

Art. 3° O art. 2° da Resolução - RDC n° 27, de 2010, passa a vigorar com a seguinte redação:

"Art. 2° A empresa que detém o registro de produtos que, de acordo com esta Resolução, passam a ser dispensados da obrigatoriedade de registro, podem utilizar rotulagem contendo o número do registro concedido até a data do vencimento do registro ou até o final do estoque existente de embalagem deste produto". (NR)

Art. 4° O Anexo I da Resolução - RDC n° 27, de 2010, passa a vigorar na forma do Anexo I desta Resolução.

Art. 5° O Anexo II da Resolução - RDC n° 27, de 2010, passa a vigorar na forma do Anexo II desta Resolução.

Art. 6° Esta Resolução entra em vigor na data de sua publicação.

FERNANDO MENDES GARCIA NETO

ANEXO I

ALIMENTOS E EMBALAGENS DISPENSADOS DA OBRIGATORIEDADE DE REGISTRO SANITÁRIO

Código	Categoria
100115	Açúcares e produtos para adoçar (1)
4200047	Aditivos alimentares (2)
4100114	Adoçantes dietéticos
4300164	Águas adicionadas de sais
4200020	Água mineral natural e água natural
4300083	Alimentos para controle de peso
4300078	Alimentos para dietas com restrição de nutrientes
4300086	Alimentos para dietas com ingestão controlada de açúcares

4300087	Alimentos para idosos
4300167	Bala, bombons e gomas de mascar
4100018	Café, cevada, chá, erva-mate e produtos solúveis
4100166	Chocolate e produtos de cacau
4200055	Coadjuvantes de tecnologia (3)
4200071	Embalagens
4300194	Enzimas e preparações enzimáticas (4)
4100042	Especiarias, temperos e molhos
4200012	Gelados comestíveis e preparados para gelados comestíveis
4200123	Gelo
4200098	Mistura para o preparo de alimentos e alimentos prontos para o consumo
4100158	Óleos vegetais, gorduras vegetais e creme vegetal
4300151	Produtos de cereais, amidos, farinhas e farelos
4300196	Produtos proteicos de origem vegetal
4100077	Produtos de vegetais (exceto palmito), produtos de frutas e cogumelos comestíveis (5)
4000009	Vegetais em conserva (palmito)
4100204	Sal
4200101	Sal hipossódico/sucedâneos do sal
4300041	Suplementos alimentares (6)

Observações:

(1) Adoçante de Mesa - desde que os edulcorantes e veículos estejam previstos em Regulamentos Técnicos específicos.

(2) Todos os aditivos alimentares devem estar previstos em regulamento técnico específico. Estão incluídos os fermentos químicos.

(3) Incluindo os fermentos biológicos e as culturas microbianas.

(4) Enzimas e preparações enzimáticas - desde que previstas em Regulamentos Técnicos específicos, inclusive suas fontes de obtenção, e que atendam às especificações estabelecidas nestes regulamentos.

(5) Cogumelos Comestíveis - nas formas de apresentação: inteiras, fragmentadas, moídas e em conserva.

(6) Exceto os suplementos alimentares contendo enzimas ou probióticos.

ANEXO II

ALIMENTOS E EMBALAGENS COM OBRIGATORIEDADE DE REGISTRO SANITÁRIO

Código	Categoria
4300032	Alimentos com alegações de propriedade funcional e ou de saúde
4300033	Alimentos infantis
4200081	Fórmulas para nutrição enteral
4300031	Embalagens novas tecnologias (recicladas)
4300030	Novos alimentos e novos ingredientes
4300090	Suplementos alimentares contendo enzimas ou probióticos

Este conteúdo não substitui o publicado na versão certificada.

SOOLIS
NUTRACÊUTICA

CNPJ: 17.102.448/0002-08
ROD. VICE-PREFEITO HERMENEGILDO TONOLLI, N 2661
SÃO ROQUE DA CHAVE- ITUPEVA - CEP: 13295-000

TIPO DE DOCUMENTO: Comunicação de Início de Fabricação ou Importação de Produto Isento de Registro

Nós da Soolis Nutracêutica Indústria e Comércio LTDA, portadora do CNPJ 17.102.448/0002-08, fabricante de suplementos alimentares, nos asseguramos que por meio deste o processo de COMUNICADO DE INÍCIO DE FABRIÇÃO de produtos isento de registros, está sendo entregue à VIGILANCIA SANITÁRIA, localizada na cidade de Itupeva, São Paulo.

PRODUTO:

1- SUPLEMENTO ALIMENTAR EM COMPRIMIDOS **MARCA:** SULFATO FERROSO FONTIVITA
2- SUPLEMENTO ALIMENTAR EM COMPRIMIDOS **MARCA:** COMPLEXO B FONTIVITA

FABRICANTE E DETENTOR DA MARCA: SOOLIS NUTRACÊUTICA INDUSTRIA E COMÉRCIO LTDA

CNPJ: 17.102.448/0002-08

PREFEITURA MUNICIPAL DE ITUPEVA

Data:

Vigilância Sanitária
Protocolo: 358/2022
Data: 12/08/22 Hora: 10:52
Assinatura: Sonia

VIGILANCIA SANITÁRIA

NÃO TEM VALIDADE PARA PRODUTOS COM OBRIGATORIEDADE DE REGISTRO É DE RESPONSABILIDADE DA EMPRESA O ENQUADRAMENTO DO PRODUTO ÀS NORMAS VIGENTES

Farmacêutica Responsável: Marília Perri CRF 60.108
e-mail: marilia@soolis.com.br

Scanned with CamScanner

Anexo X

frente

MINISTÉRIO DA SAÚDE
AGÊNCIA NACIONAL DE VIGILÂNCIA SANITÁRIA
DIRETORIA DE ALIMENTOS E TOXICOLOGIA

Comunicação do início de fabricação de produtos dispensados de registro

A RECEBIMENTO VISA/DATA

B DADOS DA EMPRESA DETENTORA DO PRODUTO(S) / MARCA(S)

CNPJ: 17.102.448/0002-08

RAZÃOSOCIAL: SOOLIS NUTRACEUTICA INDUSTRIA E COMERCIO LTDA

RUA: VICE PREFEITO HERMENEGILDO TONOLI, N 2661- GALPÃO 01

BAIRRO: SÃO ROQUE DA CHAVE

CEP: 13295-504 FONE:011 4591-4114 FAX: |__|__|__|__|__|__|__|__|

U.F.: |_S_|_P_| MUNICÍPIO: ITUPEVA

E-MAIL: marilia@soolis.com.br

C DADOS DA UNIDADE FABRIL

CNPJ: 17.102.448/0002-08 [X] PRÓPRIA [ ] TERCEIRIZADA

RAZÃOSOCIAL: SOOLIS NUTRACEUTICA INDUSTRIA E COMERCIO LTDA

RUA: VICE PREFEITO HERMENEGILDO TONOLI, N 2661- GALPÃO 01

BAIRRO: SÃO ROQUE DA CHAVE

CEP: 13295-504 FONE: 011 4591-4114 FAX: |__|__|__|__|__|__|__|__|

U.F.: |_S_|_P_| MUNICÍPIO: ITUPEVA

E-MAIL: marilia@soolis.com.br

D TERMO DE RESPONSABILIDADE

Informo que a partir de |_0_|_8_|_0_|_8_|_2_|_2_|, esta empresa, devidamente licenciada para a produção de alimentos/embalagens, deu início à fabricação do(s) produto(s) relacionado(s) no verso e/ou no(s) anexo(s), que estarão sendo comercializado(s) no prazo de |_1_|_0_| dias, e declaro que estou ciente: a) das legislações específicas do(s) produto(s) que fabrico, inclusive as de rotulagem e outras pertinentes; e b) de que a unidade fabril pode ser inspecionada por essa autoridade sanitária, conforme prevê a legislação.

LOCAL/DATA: Itupeva 08/08/2022

marilia cristina Perri dos santos
NOME LEGÍVEL DO RESPONSÁVEL PELA EMPRESA

ASSINATURA

SOOLIS NUTRACEUTICA
Dra. Marilia Perri CRF-SP 60.108
Farmacêutico Responsável

E DADOS DA INSPEÇÃO DA INDÚSTRIA (USO EXCLUSIVO DA VISA)

ÚLTIMA INSPEÇÃO: |__|__|__|__|__|__|

LOCAL/DATA: _____, ___/___/___

ASSINATURA E IDENTIFICAÇÃO DO RESPONSÁVEL

Scanned with CamScanner

F

PRODUTOS DISPENSADOS DE REGISTRO COM FABRICAÇÃO INICIADA

EMPRESA DETENTORA DE REGISTRO
CNPJ |_1_|_7_| |_1_|_0_|_2_| |_4_|_4_|_8_| / |_0_|_0_|_0_|_2_| - |_0_|_8_|

UNIDADE FABRIL
CNPJ |_1_|_7_| |_1_|_0_|_2_| |_4_|_4_|_8_| / |_0_|_0_|_0_|_2_| - |_0_|_8_|

CONTROLE DE ANEXOS

FOLHAS |__|__| DE |__|__|

PRODUTO -> 01 CATEGORIA DESCRIÇÃO DA CATEGORIA

|_4_|_3_|_0_|_0_|_0_|_4_|_1_| S_|_U_|_P_|_L_|_E_|_M_|_E_|_N_|_T_|_O_|_S_|__|_A_|_L_|_I_|_M_|_E_|_N_|_T_|_A_|_R_|_E_|_S_|

NOME DO PRODUTO: SUPLEMENTO ALIMENTAR EM COMPRIMIDOS

VALIDADE (ANO/MÊS/DIA)

2 | A | M | D

MARCA: SULFATO FERRO FONTIVITA

PERSPECTIVA COMERCIAL

TIPO(S) DE EMBALAGEM

01 EMBALAGEM COM 500 COMPRIMIDOS

- [ ] MUNICIPAL
- [ ] ESTADUAL
- [x] NACIONAL
- [ ] EXPORTAÇÃO

PRODUTO -> 02 CATEGORIA DESCRIÇÃO DA CATEGORIA

|_4_|_3_|_0_|_0_|_0_|_4_|_1_| S_|_U_|_P_|_L_|_E_|_M_|_E_|_N_|_T_|_O_|_S_|__|_A_|_L_|_I_|_M_|_E_|_N_|_T_|_A_|_R_|_E_|_S_|

NOME DO PRODUTO: SUPLEMENTO ALIMENTAR EM COMPRIMIDOS

VALIDADE (ANO/MÊS/DIA)

2 | A | M | D

MARCA: COMPLEXO B FONTIVITA

PERSPECTIVA COMERCIAL

TIPO(S) DE EMBALAGEM

01 EMBALAGEM COM 500 COMPRIMIDOS

- [ ] MUNICIPAL
- [ ] ESTADUAL
- [x] NACIONAL
- [ ] EXPORTAÇÃO

Scanned with CamScanner

Tamanho 115x50x120mm

FontiVita

eureciclo

VIA ORAL

INFORMAÇÃO NUTRICIONAL

Porção de 0,208g (1 Comprimido)

	Quantidade por porção	% VD (*)
Ferro	14mg	100%

"Não contém quantidades significativas de valor energético, Carboidratos, Gorduras totais, Gorduras saturadas, Gorduras trans., Fibras alimentar e sódio".

(**) % Valores Diários de referência com base em uma dieta de 2.000Kcal, ou 8.400KJ. Seus valores diários podem ser maiores dependendo das suas necessidades energéticas.

CONSERVAR O PRODUTO FECHADO, EM LOCAL FRESCO, SECO E AO ABRIGO DE LUZ. APÓS ABERTURA DA EMBALAGEM, CONSUMIR EM ATÉ 90 DIAS.

eureciclo FontiVita

Recomendações de uso:

Sugere-se 1 comprimido ao dia.

PRODUTO INDICADO PARA MAIORES DE 19 ANOS.

"NÃO EXCEDER A RECOMENDAÇÃO DIÁRIA DE CONSUMO INDICADA NA EMBALAGEM"

"MANTENHA FORA DO ALCANCE DE CRIANÇAS"

"ESTE PRODUTO NÃO É UM MEDICAMENTO"

INGREDIENTES:

Sulfato Ferroso, Maltodextrina, Estabilizante: Carbonato de Cálcio, Antiumectante: Dióxido de Silício, Lubrificante: Estearato de magnésio. Agente carreador: Alcool, Água, Espessantes: Hidroxipropilcelulose, Hidroxipropilmetilcelulose, Corantes: Dióxido de Titânio INS171, Verde INS 143, Antiaglutinante: Talco.

NÃO CONTÉM GLUTEN.

FontiVita

*Display com **20** blisters*
Contém 500 comprimidos

SULFATO FERROSO 40mg

SUPLEMENTO ALIMENTAR EM COMPRIMIDOS

COLORIDO ARTIFICIALMENTE

EMBALAGEM HOSPITALAR, PROIBIDA VENDA AO COMÉRCIO

FABRICADO POR:

SOOLIS NUTRACÊUTICA INDÚSTRIA E COMÉRCIO LTDA - ME
CNPJ: 17.102.448/0002-08

VICE-PREFEITO HERMENEGILDO TONOLI, 2661 GALPÃO 01
SÃO ROQUE DA CHAVE - ITUPEVA
CEP: 13295-504

Farmacêutica Responsável:
Dra. Marilia Cristina Perri dos Santos
CRF/SP 60.108

INDÚSTRIA BRASILEIRA

7 898969 455145

LOTE:

FAB.: VAL.:

Proc. Administrativo 086/2024 | Anexo: 2_REGISTROS_CISREC.pdf (16/250) 2443/18746
Scanned with CamScanner

Tamanho 115x50x120mm

FontiVita

eureciclo

VIA ORAL

INFORMAÇÃO NUTRICIONAL

Porção de 0,208g (1 Comprimido)

	Quantidade por porção	% VD (*)
Tiamina	1,2mg	100%
Riboflavina	1,3mg	100%
Niacina	2,4mg	15%
Vitamina B6	1,3mg	100%
Ácido Pantotenico	5mg	100%
Vitamina B12	2,4mg	100%

"Não contém quantidades significativas de valor energético, Carboidratos, Gorduras totais, Gorduras saturadas, Gorduras trans., Fibras alimentar e sódio".

(**) % Valores Diários de referência com base em uma dieta de 2.000Kcal, ou 8.400KJ. Seus valores diários podem ser maiores dependendo das suas necessidades energéticas.

CONSERVAR O PRODUTO FECHADO, EM LOCAL FRESCO, SECO E AO ABRIGO DE LUZ. APOS ABERTURA DA EMBALAGEM, CONSUMIR EM ATÉ 90 DIAS.

eureciclo FontiVita

Recomendações de uso:

Sugere-se 1 comprimido ao dia.

PRODUTO INDICADO PARA MAIORES DE 19 ANOS.

"NÃO EXCEDER A RECOMENDAÇÃO DIÁRIA DE CONSUMO INDICADA NA EMBALAGEM"

"MANTENHA FORA DO ALCANCE DE CRIANÇAS"

"ESTE PRODUTO NÃO É UM MEDICAMENTO"

INGREDIENTES:

Vitamina B5 (Pantotenato de Cálcio), Vitamina B3 (Nicotinamida), Vitamina B1 (Monitrato de Tiamina), Vitamina B2 (Riboflavina), Vitamina B6 (Piridoxina Hcl), Vitamina B12 (Cianocobalamina), Maltodextrina, Estabilizante: Carbonato de Cálcio, Antiumectante: Dióxido de Silício, Lubrificante: Estearato de magnésio. Agente carreador: Álcool, Água, Espessante: Hidroxipropilcelulose, Hidroxipropilmetilcelulose, Corantes: Dióxido de Titânio INS171, Verde INS 143, Vermelho INS129, Antiaglutinante: Talco.

NÃO CONTÉM GLUTEN.

FontiVita

Display com **20** blisters
Contém 500 comprimidos

Complexo B

SUPLEMENTO ALIMENTAR
EM COMPRIMIDOS

COLORIDO ARTIFICIALMENTE

EMBALAGEM HOSPITALAR, PROIBIDA VENDA AO COMERCIO

7 898969 455152

LOTE:

FAB.: VAL.:

FABRICADO POR:

SOOLUS NUTRACÊUTICA INDUSTRIA E COMERCIO LTDA - ME
CNPJ: 17.102.448/0002-08

VICE-PREFEITO HERMENEGILDO TONOLI, 2661 GALPÃO 01
SÃO ROQUE DA CHAVE - ITUPEVA
CEP: 13295-504

Farmacêutica Responsável:
Dra. Marilia Cristina Perri dos Santos
CRF/SP 60.108

INDÚSTRIA BRASILEIRA

Proc. Administrativo 086/2024 | Anexo: 2_REGISTROS_CISREC.pdf(17/250) 2444/18746
Scanned with CamScanner

Tamanho 115x50x120mm

FontiVita

eurecicio

VIA ORAL
INFORMAÇÃO NUTRICIONAL
Porção de 0,208g (1 Comprimido)

	Quantidade por porção	% VD (*)
Tiamina	1,2mg	100%
Riboflavina	1,3mg	100%
Niacina	2,4mg	15%
Vitamina B6	1,3mg	100%
Ácido Pantotenico	5mg	100%
Vitamina B12	2,4mg	100%

''Não contém quantidades significativas de valor energético, Carboidratos, Gorduras totais, Gorduras saturadas, Gorduras trans., Fibras alimentar e sódio''.

(**) % Valores Diários de referência com base em uma dieta de 2.000Kcal, ou 8.400KJ. Seus valores diários podem ser maiores dependendo das suas necessidades energéticas.

CONSERVAR O PRODUTO FECHADO, EM LOCAL FRESCO, SECO E AO ABRIGO DE LUZ. APÓS ABERTURA DA EMBALAGEM, CONSUMIR EM ATÉ 90 DIAS.

eurecicio FontiVita

Recomendações de uso:
Sugere-se 1 comprimido ao dia.

PRODUTO INDICADO PARA MAIORES DE 19 ANOS.

''NÃO EXCEDER A RECOMENDAÇÃO DIÁRIA DE CONSUMO INDICADA NA EMBALAGEM''

''MANTENHA FORA DO ALCANCE DE CRIANÇAS''

''ESTE PRODUTO NÃO É UM MEDICAMENTO''

INGREDIENTES:
Vitamina B5 (Pantotenato de Cálcio), Vitamina B3 (Nicotinamida), Vitamina B1 (Monitrato de Tiamina), Vitamina B2 (Riboflavina), Vitamina B6 (Piridoxina Hcl), Vitamina B12 (Cianocobalamina), Maltodextrina, Estabilizante: Carbonato de Cálcio, Antiumectante: Dióxido de Silício, Lubrificante: Estearato de magnésio. Agente carreador: Álcool, Água, Espessante: Hidroxipropilcelulose, Hidroxipropilmetilcelulose, Corantes: Dióxido de Titânio INS171, Verde INS 143, Vermelho INS129, Antiaglutinante: Talco.

NÃO CONTÉM GLUTEN.

FontiVita

Display com **20** blisters
Contém 500 comprimidos

Complexo B

SUPLEMENTO ALIMENTAR
EM COMPRIMIDOS

COLORIDO ARTIFICIALMENTE
EMBALAGEM HOSPITALAR,
PROIBIDA VENDA AO COMÉRCIO

7 398969 45152

LOTE:
FAB.: VAL.:

FABRICADO POR:
SOOLIS NUTRACÊUTICA INDÚSTRIA E COMÉRCIO LTDA - ME
CNPJ: 17.102.448/0002-08

VICE-PREFEITO HERMENEGILDO TONOLI, 2661 GALPÃO 01
SÃO ROQUE DA CHAVE - ITUPEVA
CEP: 13295-504

Farmacêutica Responsável:
Dra. Marília Cristina Perri dos Santos
CRF/SP 60.108

INDÚSTRIA BRASILEIRA

1- IDENTIFICAÇÃO DO PRODUTO

Nome do Produto: Complexo B código sistema interno: 1503

Suplemento Alimentar em comprimidos

Categoria: 4300041 Descrição de categoria: Suplemento Alimentar

Produto dispensado de registro, conforme Resolução 240, de 2018.

2- FABRICANTE

SOOLIS NUTRACÊUTICA INDÚSTRIA E COMÉRCIO LTDA- ME CNPJ: 17.102.448/0002-08

Rod. Vice-prefeito Hermenegildo Tonoli, 2661 galpão 01 – São Roque da Chave – Itupeva SP CEP: 13295-504

Farmacêutica Responsável: Dra. Marília Cristina Perri dos Santos CRF SP: 60.108

INDÚSTRIA BRASILEIRA

3- EMBALAGEM

- Produto vendido em:
  - ✓ Blisters com 25 comprimidos revestidos cada.
  - ✓ Display com 20 blisters
  - ✓ Caixa de embarque com 30 displays

4- POSOLOGIA

- Sugere-se a ingestão diária de 1 ou 2 comprimidos ao dia.

5- ROTULAGEM:

- PRECAUÇÕES: Não é aconselhável exceder a dose diária recomendada.
- **Em caso de irritação suspenda o uso. Se persistir a irritação procure um médico.**
- **PRODUTO INDICADO PARA MAIORES DE 19 ANOS.**
- **"NÃO EXCEDER A RECOMENDAÇÃO DIÁRIA DE CONSUMO INDICADA NA EMBALAGEM "**
- **"MANTER FORA DO ALCANCE DE CRIANÇAS "**
- **"ESTE PRODUTO NÃO É MEDICAMENTO "**
- **NÃO CONTÉM AÇUCAR.**
- **NÃO CONTÉM GLÚTEM.**

6- COMPOSIÇÃO

- **INGREDIENTES**: Vitamina B5 (Pantotenato de Cálcio), Vitamina B3 (Nicotinamida), Vitamina B1 (Monitrato de Tiamina), Vitamina B2 (Riboflavina), Vitamina B6 (Piridoxina Hcl), Vitamina B12 (Cianocobalamina), Maltodextrina, Estabilizante: Carbonato de Cálcio, Antiumectante: Dióxido de Silício, Lubrificante: Estearato de magnésio. Agente carreador: Álcool, Água, Espessante: Hidroxipropilcelulose, Hidroxipropilmetilcelulose, Corantes: Dióxido de Titânio INS171, Verde INS 143, Vermelho INS129, Antiaglutinante: Talco.

7- INFORMAÇÃO NUTRICIONAL

INFORMAÇÃO NUTRICIONAL		
Porção de 0,208g (1 Comprimido)		
Quantidade por Porção		%VD (*)
Tiamina	1,2mg	100%
Riboflavina	1,3mg	100%
Niacina	2,4mg	15%
Vitamina B6	1,3mg	100%
Ácido Pantotenico	5mg	100%
Vitamina B12	2,4mcg	100%
"Não contém quantidades significativas de valor energético, Carboidratos, Gorduras totais, Gorduras saturadas, Gorduras trans., Fibras alimentar e Sódio".		

(**) % Valores Diários de referência com base em uma dieta de 2.000Kcal, ou 8.400KJ. Seus valores diários podem ser maiores ou menores dependendo das suas necessidades energéticas.

8- SHELF LIFE

- 24 meses ou 2 anos - a partir da data de fabricação

9- CONSERVAÇÃO / ARMAZENAMENTO

- CONSERVAR O PRODUTO FECHADO, EM LOCAL FRESCO, SECO E AO ABRIGO DE LUZ. APÓS ABERTURA DA EMBALAGEM, CONSUMIR EM ATÉ 90 DIAS. "
- Manuseio, precauções e orientações: usar EPI durante o manuseio do produto.

10- GMO

- Produto fornecido é isento de resíduos agrotóxicos, micotoxinas, microscopia/ macroscopia, materiais estranhos, irradiação e Genetically Modified Organisms (GMO) em sua formulação, tanto quanto nos ingredientes utilizados.
  NOTA: O produto poderá conter em sua rotulagem a frase GMO FREE/ LIVRE DE TRANSGÊNICOS.

11- GLÚTEN

- Produto livre de glúten.

12- ALERGENICOS

- Produto livre de alergênicos.

13- ESPECIFICAÇÕES ORGANOLÉPTICAS

Especificações	Parâmetros
Desintegração	máximo 30 min.

Forma Física:	Comprimido revestido
Cor:	Marrom
Odor:	Característico do Produto
Interno:	Pó comprimido
Formato:	Redondo 8,5mm
Peso:	Mínimo: 197,6 mg Médio: 208mg Máximo 218,4mg
Dureza:	8-20kp

14- ANÁLISES MICROBIOLOGICA

ANÁLISES MICROBIOLÓGICAS	ESPECIFICAÇÕES
Pesquisa E. Coli	Ausente
Microrganismos Mesófilos Aeróbios Totais	1000
Contagem de Bolores e leveduras	100

15- MEDIDAS DE PRIMEIROS SOCORROS

- Contato com os olhos: não esfregue, lavar os olhos imediatamente com água em abundância, segurando as pálpebras abertas. Se as condições se agravarem ou a irritação persistir, consulte um médico, levando o rótulo do produto.
- Não há histórico de problemas em contato com a pele e inalação.

16- MEDIDAS DE PREVENÇÃO E COMBATE A INCÊNDIO

- Produto não inflamável.

17- MEDIDAS DE CONTROLE PARA DERRAMAMENTO / VAZAMENTO

- Precauções para o meio ambiente: produto biodegradável.
- Métodos para remoção e limpeza: recolhimento do produto, não há precauções.

18- CONTROLE DE EXPOSIÇÃO E PROTEÇÃO INDIVIDUAL

- Não há necessidade de nenhum cuidado de controle de exposição e proteção individual.
- Se após ingestão, sentir algum sintoma, procurar um médico.

19- PROPRIEDADES FÍSICO-QUÍMICAS

- Ponto de fulgor: não tem (produto não inflamável)
- Inflamabilidade: produto não inflamável
- Limites de explosividade: não disponível

20- ESTABILIDADE E REATIVIDADE

- Estabilidade: estável
- Não há histórico de reações perigosas, condições a serem evitadas, materiais ou substâncias incompatíveis, produtos perigosos ou em decomposição.

- Reatividade: não aplicável

21- INFORMAÇÕES TOXICOLÓGICAS

- Não há histórico de toxicidade.

22- INFORMAÇÕES ECOLÓGICAS

- Efeitos ambientais: n/a
- Persistência/Degrabilidade: biodegradável
- Este produto não sofre nenhum tratamento Microbiológico – Não Irradiado

23- CONSIDERAÇÕES SOBRE TRATAMENTO E DISPOSIÇÃO

- Produto: considerado resíduo orgânico e tratar de acordo com as normas municipais.
- Resíduos do produto: resíduo orgânico e tratar de acordo com as normas municipais.
- Embalagens contaminadas: não reutilizar. Encaminhar para a reciclagem.

24- INFORMAÇÕES SOBRE TRANSPORTE

- Transporte rodoviário no Brasil: Produto não classificado como perigoso pela legislação de transporte de produtos perigosos.
- Transporte rodoviário no MERCOSUL: Produto não regulamentado como perigoso para transporte.
- Transporte hidroviário: Produto não regulamentado como perigoso para transporte.
- Transporte aéreo doméstico e Internacional ICAO & IATA Section 4.2: Produto não regulamentado como perigoso para transporte.

25- REGULAMENTAÇÕES

- Produto não classificado como perigoso para utilizadores. Produto classificado como não perigoso conforme regulamentação de Suplementos Alimentares, indicado para maiores de 19 anos.
- Produto dispensado de registro, conforme Resolução 240, de 2018. Realizado o processo de Comunicado de Início de Fabricação (CIF ANEXO X), na vigilância local.
- Análises microbiológicas realizadas de acordo com a Resolução Nº 331, DE 23 DE DEZEMBRO DE 2019

26- OUTRAS INFORMAÇÕES

- As informações desta FISPQ representam os dados atuais e reflete com exatidão o nosso melhor conhecimento para o manuseio apropriado deste produto sobre condições normais e de acordo com a aplicação específica na embalagem e/ou literatura. Qualquer outro uso do produto que envolva o uso combinado com outro produto ou outros processos é responsabilidade do usuário.
- Gelatina Bovina, origem animal.
- Legenda: NA = NÃO APLICÁVEL NE = NÃO ESTABELECIDO ND = NÃO DETERMINADO

DIÁRIO OFICIAL DA UNIÃO

Publicado em: 27/07/2018 | Edição: 144 | Seção: 1 | Página: 96

Órgão: Ministério da Saúde/Agência Nacional de Vigilância Sanitária/Diretoria Colegiada

RESOLUÇÃO DA DIRETORIA COLEGIADA - RDC Nº 240, DE 26 DE JULHO DE 2018

Altera a Resolução - RDC nº 27, de 6 de agosto de 2010, que dispõe sobre as categorias de alimentos e embalagens isentos e com obrigatoriedade de registro sanitário.

A Diretoria Colegiada da Agência Nacional de Vigilância Sanitária, no uso das atribuições que lhe foram conferidas pelo art. 15, III e IV aliado ao art. 7˚, III e IV, da Lei n˚ 9.782, de 26 de janeiro de 1999, e ao art. 53, V, §§ 1˚ e 3˚ do Regimento Interno aprovado nos termos do Anexo I da Resolução da Diretoria Colegiada - RDC n˚ 61, de 3 de fevereiro de 2016, resolve adotar a seguinte Resolução da Diretoria Colegiada, conforme deliberado em reunião realizada em 17 de julho de 2018, e eu, Diretor-Presidente Substituto, determino a sua publicação.

Art. 1˚ A ementa da Resolução - RDC n˚ 27, de 6 de agosto de 2010, passa a vigorar com a seguinte redação:

"Estabelece as categorias de alimentos e embalagens dispensadas e com obrigatoriedade de registro sanitário". (NR)

Art. 2˚ O art. 1˚ da Resolução - RDC n˚ 27, de 2010, passa a vigorar com a seguinte redação:

"Art. 1˚ Esta Resolução estabelece as categorias de alimentos e embalagens dispensadas e com obrigatoriedade de registro sanitário". (NR)

Art. 3˚ O art. 2˚ da Resolução - RDC n˚ 27, de 2010, passa a vigorar com a seguinte redação:

"Art. 2˚ A empresa que detém o registro de produtos que, de acordo com esta Resolução, passam a ser dispensados da obrigatoriedade de registro, podem utilizar rotulagem contendo o número do registro concedido até a data do vencimento do registro ou até o final do estoque existente de embalagem deste produto". (NR)

Art. 4˚ O Anexo I da Resolução - RDC n˚ 27, de 2010, passa a vigorar na forma do Anexo I desta Resolução.

Art. 5˚ O Anexo II da Resolução - RDC n˚ 27, de 2010, passa a vigorar na forma do Anexo II desta Resolução.

Art. 6˚ Esta Resolução entra em vigor na data de sua publicação.

FERNANDO MENDES GARCIA NETO

ANEXO I

ALIMENTOS E EMBALAGENS DISPENSADOS DA OBRIGATORIEDADE DE REGISTRO SANITÁRIO

Código	Categoria
100115	Açúcares e produtos para adoçar (1)
4200047	Aditivos alimentares (2)
4100114	Adoçantes dietéticos
4300164	Águas adicionadas de sais
4200020	Água mineral natural e água natural
4300083	Alimentos para controle de peso
4300078	Alimentos para dietas com restrição de nutrientes
4300086	Alimentos para dietas com ingestão controlada de açúcares

4300087	Alimentos para idosos
4300167	Bala, bombons e gomas de mascar
4100018	Café, cevada, chá, erva-mate e produtos solúveis
4100166	Chocolate e produtos de cacau
4200055	Coadjuvantes de tecnologia (3)
4200071	Embalagens
4300194	Enzimas e preparações enzimáticas (4)
4100042	Especiarias, temperos e molhos
4200012	Gelados comestíveis e preparados para gelados comestíveis
4200123	Gelo
4200098	Mistura para o preparo de alimentos e alimentos prontos para o consumo
4100158	Óleos vegetais, gorduras vegetais e creme vegetal
4300151	Produtos de cereais, amidos, farinhas e farelos
4300196	Produtos proteicos de origem vegetal
4100077	Produtos de vegetais (exceto palmito), produtos de frutas e cogumelos comestíveis (5)
4000009	Vegetais em conserva (palmito)
4100204	Sal
4200101	Sal hipossódico/sucedâneos do sal
4300041	Suplementos alimentares (6)

Observações:

(1) Adoçante de Mesa - desde que os edulcorantes e veículos estejam previstos em Regulamentos Técnicos específicos.

(2) Todos os aditivos alimentares devem estar previstos em regulamento técnico específico. Estão incluídos os fermentos químicos.

(3) Incluindo os fermentos biológicos e as culturas microbianas.

(4) Enzimas e preparações enzimáticas - desde que previstas em Regulamentos Técnicos específicos, inclusive suas fontes de obtenção, e que atendam às especificações estabelecidas nestes regulamentos.

(5) Cogumelos Comestíveis - nas formas de apresentação: inteiras, fragmentadas, moídas e em conserva.

(6) Exceto os suplementos alimentares contendo enzimas ou probióticos.

ANEXO II

ALIMENTOS E EMBALAGENS COM OBRIGATORIEDADE DE REGISTRO SANITÁRIO

Código	Categoria
4300032	Alimentos com alegações de propriedade funcional e ou de saúde
4300033	Alimentos infantis
4200081	Fórmulas para nutrição enteral
4300031	Embalagens novas tecnologias (recicladas)
4300030	Novos alimentos e novos ingredientes
4300090	Suplementos alimentares contendo enzimas ou probióticos

Este conteúdo não substitui o publicado na versão certificada.

Consultas / Medicamentos / Medicamentos

Detalhe do Produto: NORFLOXACINO					
Nome da Empresa Detentora do Registro	PHARMASCIENCE INDÚSTRIA FARMACÊUTICA LTDA	**CNPJ**	25.773.037/0001-83	**Autorização**	1.01.717-3
Processo	25351.470005/2008-11	**Categoria Regulatória**	Genérico	**Data do registro**	19/10/2009
Nome Comercial	NORFLOXACINO	**Registro**	117170073	**Vencimento do registro**	10/2029
Princípio Ativo	NORFLOXACINO			**Medicamento de referência**	FLOXACIN
Classe Terapêutica	ANTIBIOTICOS SISTEMICOS SIMPLES			**ATC**	ANTIBIOTICOS SISTEMICOS SIMPLES
Parecer Público	-			**Bulário Eletrônico**	Acesse aqui
Rotulagem					

Nº	Apresentação	Registro	Forma Farmacêutica	Data de Publicação	Validade
1	400 MG COM REV CT STR AL X 14 ATIVA	1171700730010	COMPRIMIDO REVESTIDO	19/10/2009	24 meses
2	400 MG COM REV CT STR AL X 420 ATIVA	1171700730029	COMPRIMIDO REVESTIDO	19/10/2009	24 meses

1- IDENTIFICAÇÃO DO PRODUTO

- Nome do produto: **DERMABEN MAYBEN**.

- Produto cosmético isento de registro na ANVISA, Processo n°: 25351.123314/2023-25. (RDC Nº 7, 10 DE FEVEREIRO DE 2015).
- Validade: **24 meses**, a partir da data de fabricação.

2- INDICAÇÃO E MODO DE USAR

- INDICAÇÕES: o DERMABEN MAYBEN é pronto uso. Sua ação emoliente auxilia na lubrificação e hidratação da pele. Promove hidratação intensa, devido à ação dos ácidos graxos essenciais (A.G.E.) que normaliza o equilíbrio hidrolipídico da pele.

- MODO DE USAR: Após higienização, aplique o DERMABEN por todo o corpo. Massageie a área até a absorção total do produto. Aplicar várias vezes ao dia. Uso externo.

3- BENEFÍCIOS

- RICO EM ÁCIDOS GRAXOS ESSENCIAIS (A.G.E.): o DERMABEN MAYBEN contém óleo de girassol, *Helianthus annuus (sunflower) seed oil,* e reconhecidamente rico em ácidos graxos essenciais, sendo assim um antioxidante poderoso, emoliente, altamente compatível com a pele, renovando as células da mesma. Os ácidos graxos encontrados no óleo de girassol são principalmente: palmítico, oleico e linoleico. Pelo fato de conter naturalmente vitamina E de forma significativa, o óleo de girassol promove uma hidratação profunda, mantendo a elasticidade e evitando o ressecamento da pele.

4- COMPOSIÇÃO

Helianthus annuus (sunflower) seed oil, Tocopheryl Acetate, Caprylic/Capric Triglyceride, Lecithin, Retinyl Palmitate, BHT.

5- EMBALAGEM

- É comercializado em embalagens de 100 mL, 200 mL e 500 mL.

6- PRECAUÇÕES

- LEIA ATENTAMENTE O RÓTULO ANTES DE USAR O PRODUTO.

- Uso externo. Em caso de irritação, suspenda o uso e procure orientação médica. Em caso de contato com os olhos e mucosas, enxaguar com água em abundância. Não ingerir. Em caso de ingestão, procure o Centro de Saúde mais próximo, levando a embalagem do produto.

7- PROPRIEDADES FÍSICO-QUÍMICAS

- ASPECTO: LÍQUIDO.
- ODOR: CARACTERÍSTICO.
- PH (100%): 6,0 +/- 0,5 (limite: 5,5, mínimo; 7,0, máximo).
- DENSIDADE (25°C): 0,85 +- 0,10 g/cm³.

8- ARMAZENAMENTO

Cuidados com a conservação: Conservar o produto bem fechado, em temperatura ambiente, protegido da luz e calor. Não reutilizar a embalagem vazia para outros fins. Mantenha fora do alcance de crianças. Não usar em crianças.

9- TELEFONE DE EMERGÊNCIA:

- CENTRO DE INFORMAÇÕES TOXICOLÓGICAS DE SANTA CATARINA (CIT / SC)
  DISQUE 0800 643 52 52

10- DADOS DO FABRICANTE:

BETHA QUÍMICA INDÚSTRIA E COMÉRCIO DE PRODUTOS QUÍMICOS LTDA.
AVENIDA EXPEDICIONÁRIO JOSÉ PEDRO COELHO, 3173. REVOREDO.
TUBARÃO – SC. CEP: 88.704-530.
CNPJ: 27.854.119/0001-88.
INSC. EST.: 258.345.497.
TEL: (48) 3632-7870.

RESPONSÁVEL TÉCNICO: FERNANDO DE SOUZA VENÂNCIO
CRQ: 13.402.670 13ª REGIÃO.

AUT.FUNC./MS: N° 4.03.559-5.
INDÚSTRIA BRASILEIRA

SERVIÇO DE ATENDIMENTO AO CONSUMIDOR (SAC)
(48) 3632-7870

11- INFORMAÇÕES ADICIONAIS

- As informações contidas nessa Ficha Técnica tem valor apenas indicativo. Os ensaios e verificações experimentais são indispensáveis para assegurar a adequação do produto a cada aplicação específica. O formulador final é responsável pelo cumprimento da legislação local e obter todas as autorizações eventualmente necessárias, além de determinar a adequação destas informações para o uso correto do produto.

ADVERTÊNCIA

Este texto não substitui o publicado no Diário Oficial da União

Ministério da Saúde
Agência Nacional de Vigilância Sanitária

RESOLUÇÃO DA DIRETORIA COLEGIADA - RDC Nº 07, DE 10 DE FEVEREIRO DE 2015

Dispõe sobre os requisitos técnicos para a regularização de produtos de higiene pessoal, cosméticos e perfumes e dá outras providências.

A **Diretoria Colegiada da Agência Nacional de Vigilância Sanitária**, no uso das atribuições que lhe conferem os incisos III e IV, do art. 15 da Lei n.º 9.782, de 26 de janeiro de 1999, o inciso V, e §§ 1° e 3° do art. 5 do Regimento Interno aprovado nos termos do Anexo I da Portaria nº 650 da ANVISA, de 29 de maio de 2014, tendo em vista o disposto nos incisos III, do art. 2º, III e IV, do art. 7º da Lei n.º 9.782, de 1999, no art. 35 do Decreto n.º 3.029, de 16 de abril de 2009, e o Programa de Melhoria do Processo de Regulamentação da Agência, instituído por meio da Portaria nº 422, de 16 de abril de 2008, em reunião realizada em 09 de outubro de 2014, adota a seguinte Resolução da Diretoria Colegiada, e eu, Diretor-Presidente, determino a sua publicação:

Art. 1º Fica aprovado o Regulamento Técnico que estabelece a definição, a classificação, os requisitos técnicos, de rotulagem e procedimento eletrônico para regularização de produtos de higiene pessoal, cosméticos e perfumes nos termos desta Resolução.

Art. 2º Este Regulamento incorpora ao ordenamento jurídico nacional as Resoluções GMC MERCOSUL Nº. 110/94 “Definição de Produto Cosméticos”, 07/05 “Classificação de Produtos de Higiene Pessoal, Cosméticos e Perfumes”, 26/04 “Requisitos Técnicos Específicos para Produtos de Higiene Pessoal, Cosméticos e Perfumes”, 36/04 “Rotulagem Obrigatória Geral para Produtos de Higiene Pessoal, Cosméticos e Perfumes”, 36/99 “Rotulagem Específica para Produtos de Higiene Pessoal, Cosméticos e Perfumes” e 24/95 “Requisitos para o Registro de Produtos Cosméticos Mercosul e Extra-Zona e para Habilitação de Empresas Representantes Titulares do Registro no Estado Parte Receptor e Importadores”.

CAPÍTULO I

DAS DISPOSIÇÕES INICIAIS

Seção I

Objetivo

Art. 3º Este Regulamento tem como objetivo atualizar os procedimentos necessários para a regularização de produtos de higiene pessoal, cosméticos e perfumes por meio da simplificação de processos que visa a melhoria da qualidade da informação e agilidade na análise.

Seção II

Abrangência

Art. 4º Este Regulamento se aplica aos produtos de higiene pessoal, cosméticos e perfumes classificados como Grau 1 e Grau 2, conforme definições constantes do Anexo I e II desta Resolução.

Art. 5º Ficam estabelecidos os requisitos técnicos específicos para produtos de higiene pessoal, cosméticos e perfumes, conforme o Anexo III desta Resolução.

Art. 6º Ficam estabelecidos os requisitos adicionais para produtos de higiene pessoal, cosméticos e perfumes importados no Mercosul e extra-zona, conforme o Anexo IV desta Resolução.

Art. 7º Ficam estabelecidos os requisitos para a rotulagem obrigatória geral para produtos de higiene pessoal, cosméticos e perfumes, conforme o Anexo V desta Resolução.

Art. 8º Ficam estabelecidos os requisitos para a rotulagem específica de produtos de higiene pessoal, cosméticos e perfumes, conforme o Anexo VI desta Resolução.

Art. 9º Os produtos com a finalidade de odorizantes de ambientes são classificados como produtos de higiene pessoal, cosméticos e perfume Grau 1.

Art. 10. O detentor do produto deve possuir dados comprobatórios que atestem a qualidade, a segurança e a eficácia de seus produtos e a idoneidade dos respectivos dizeres de rotulagem, bem como os requisitos técnicos estabelecidos no Anexo III desta Resolução, os quais deverão ser apresentados aos órgãos de vigilância sanitária, sempre que solicitados ou durante as inspeções. Deve ainda garantir que o produto não constitui risco à saúde quando utilizado em conformidade com as instruções de uso e demais medidas constantes da embalagem de venda do produto durante o seu período de validade.

Parágrafo único. A empresa deverá anexar à transação o Termo de Responsabilidade, devidamente assinado pelo Responsável técnico e Representante legal da empresa, conforme Anexo VII.

Art. 11. Os produtos de higiene pessoal, cosméticos e perfumes devem atender ao disposto:

I- Lista de substâncias de ação conservante permitidas para produtos de higiene pessoal, cosméticos e perfumes – Resolução - RDC nº 29, de 10 de junho de 2012 e suas atualizações;

II- Lista de substâncias corantes permitidas para produtos de higiene pessoal, cosméticos e perfumes - Resolução - RDC nº 44, de 9 de agosto de 2012 e suas atualizações;

III- Lista de substâncias que os produtos de higiene pessoal, cosméticos e perfumes não devem conter exceto nas condições e com as restrições estabelecidas - Resolução - RDC nº 03, de 18 de janeiro de 2012 e suas atualizações;

IV- Lista de filtros ultravioletas permitidos para produtos de higiene pessoal, cosméticos e perfumes - Resolução - RDC nº 47, de 16 de março de 2006 e suas atualizações;

V- Lista de substâncias que não podem ser utilizadas em produtos de higiene pessoal, cosméticos e perfumes - Resolução - RDC nº 48, de 16 de março de 2006 e suas atualizações.

Art. 12. Os produtos de higiene pessoal, cosméticos e perfumes, classificados como Grau 1, devem obedecer ao disposto na regulamentação vigente e também aos seguintes critérios:

I- Não conter substâncias da Lista Restritiva, constante da Resolução - RDC nº 03, de 18 de janeiro de 2012 e suas atualizações, que são específicas para produtos classificados como de Grau 2, excetuando-se os casos em que a presença da substância na formulação não altera a finalidade do produto e não descaracteriza sua classificação como de Grau 1;

II- Não conter substâncias da Lista de Filtros Ultravioletas para a proteção da pele contra os efeitos danosos dos raios solares, constantes da Resolução - RDC nº 47, de 16 de março de 2006 e suas atualizações, uma vez que a presença dessas substâncias caracteriza produto de Grau 2;

Art. 13. Não será permitida a embalagem sob a forma de aerossóis para os talcos.

Art. 14. Os vasilhames dos produtos apresentados sob a forma de aerossol, sendo de vidro envolvido por material plástico, deverão conter pequenos orifícios para a saída do conteúdo, se quebrar.

Art. 15. Os vasilhames dos produtos sob a forma de premidos em aerossóis não poderão ter a capacidade superior a 500 (quinhentos) mililitros.

Art. 16. O disposto nesta Resolução não exclui a observância de outros regulamentos previstos na legislação sanitária, pertinentes aos produtos de higiene pessoal, cosméticos e perfumes.

Art. 17. A rotulagem dos produtos de higiene pessoal, cosméticos e perfumes não deve conter indicações e menções terapêuticas, nem denominações e indicações que induzam a erro, engano ou confusão quanto à sua procedência, origem, composição, finalidade ou segurança.

Art. 18. A rotulagem dos produtos de higiene pessoal, cosméticos e perfumes de Grau 1 e Grau 2 deve conter o número de Autorização de Funcionamento da empresa – AFE e o número do processo na rotulagem do produto, gerado no sistema da Anvisa, que corresponderá ao número de registro.

§ 1º Para produtos Grau 1 e Grau 2, isentos de registro, a comercialização poderá ocorrer após a publicidade no portal da Anvisa.

§ 2º Para produtos Grau 2 sujeitos a Registro, a comercialização somente poderá ocorrer a partir da concessão do registro publicado em Diário Oficial da União.

CAPÍTULO II

OUTRAS OBRIGATORIEDADES SOBRE ROTULAGEM

Art. 19. Além das advertências dispostas no Anexo VI desta Resolução, deverão ser acrescidos, em caráter obrigatório, na embalagem primária e secundária, os dizeres específicos destacados abaixo:

I- AEROSSÓIS: "Evite a inalação deste produto".

II- NEUTRALIZANTES, PRODUTOS PARA ONDULAR E ALISAR OS CABELOS: "Este preparado somente deve ser usado para o fim a que se destina, sendo PERIGOSO para qualquer outro uso".

III- AGENTES CLAREADORES DE CABELOS E TINTURAS CAPILARES: Os rótulos das tinturas e dos agentes clareadores de cabelos que contenham substâncias capazes de produzir intoxicações agudas ou crônicas deverão conter as advertências: "CUIDADO. Contém substâncias passíveis de causar irritação na pele de determinadas pessoas. Antes de usar, faça a prova de toque".

IV- BRONZEADORES SIMULATÓRIOS: Os rótulos dos produtos destinados a simular o bronzeamento da pele deverão conter a advertência "Atenção: não protege contra a ação solar".

CAPÍTULO III

DOS PROCEDIMENTOS PARA REGULARIZAÇÃO

Seção I

Sistema de Automação eletrônico

Art. 20. Fica instituído procedimento eletrônico para a regularização de produtos de higiene pessoal, cosméticos e perfumes, Grau 1 e Grau 2, junto à Anvisa.

§1º As regularizações sanitárias para os produtos de higiene pessoal, cosméticos e perfumes passam a ser realizadas na forma eletrônica, por meio do portal da Anvisa.

§2º A publicidade da regularização de produtos de higiene pessoal, cosméticos e perfumes Grau 1 e Grau 2 isentos de registro fica assegurada por meio de divulgação no portal da Anvisa.

§3º A publicidade da regularização de produtos de higiene pessoal, cosméticos e perfumes Grau 2 sujeitos a Registro fica assegurada por meio de publicação no Diário Oficial da União.

§4º As orientações necessárias ao procedimento eletrônico para a regularização dos produtos de higiene pessoal, cosméticos e perfumes estão disponíveis no portal eletrônico da Anvisa.

Art. 21. Os documentos gerados ao final do procedimento eletrônico devem ser mantidos na empresa.

Parágrafo único. O termo de responsabilidade deve ser assinado pelo Responsável Técnico e pelo Representante Legal da empresa, complementando toda a documentação relativa ao produto.

Art. 22. A regularização de produtos de higiene pessoal, cosméticos e perfumes Grau 1 e Grau 2 tem validade de 5 (cinco) anos e poderá ser revalidado por períodos iguais e sucessivos.

§1º A revalidação do processo de regularização do produto deverá ser requerida no primeiro semestre do último ano do quinquênio de validade.

§2º Será declarada a caducidade do processo cuja revalidação não tenha sido solicitada no prazo referido neste artigo.

Art. 23. Para fabricar ou importar os produtos de que trata esta Resolução, as empresas devem possuir Autorização de Funcionamento na Anvisa para as atividades e classes de produtos que deseja comercializar (produto de higiene pessoal, cosmético e/ou perfume) e devem possuir Licença junto à Autoridade Sanitária competente.

Art. 24. O cumprimento das Boas Práticas de Fabricação será verificado no estabelecimento produtor e/ou importador mediante inspeção realizada pela Autoridade Sanitária competente.

Seção II

Mecanismos de Regularização de Produtos

Art. 25. Os produtos constantes do Anexo VIII estão sujeitos ao procedimento de Registro.

§ 1º Os demais produtos de higiene pessoal, cosméticos e perfumes são isentos de registro e estão sujeitos ao procedimento de comunicação prévia à Anvisa.

§ 2º Comunicação prévia é o procedimento administrativo a ser aplicado para informar a Anvisa a intenção de comercialização de um produto isento de registro por meio de notificação.

§ 3º A necessidade de submeter produtos inovadores, ainda não regulamentados, ao procedimento de registro será estabelecida em regulamento próprio.

CAPÍTULO IV

DAS DISPOSIÇÕES FINAIS E TRANSITÓRIAS

Art. 26. As petições de registro já protocoladas na Anvisa que não tiveram sua análise concluída e cujas categorias não estão contempladas no Anexo VIII desta Resolução estarão isentas de registro e sua regularização será divulgada conforme o previsto no parágrafo 2º do Art. 20.

Art. 27. Os produtos Grau 1 que se encontram notificados conforme Resolução RDC n° 343 de 13 de dezembro de 2005 e produtos Grau 2 registrados conforme a Resolução RDC nº 211 de 14 de julho de 2005 deverão ser recadastrados no sistema de automação, no momento em que ocorrer qualquer alteração ou revalidação e deverão atender a todos os requisitos estabelecidos nesta resolução.

Art. 28. Os produtos regularizados de acordo com as Resoluções RDC nº 211 de 14 de julho de 2005, Resolução RDC n° 343 de 13 de dezembro de 2005 e Resolução RDC nº 04 de 30 de janeiro de 2014, poderão ser comercializados até a validade do produto, desde que devidamente revalidados.

Art. 29. A Anvisa poderá estabelecer outras formas de peticionamento, inclusive em formato não eletrônico, segundo interesse da administração.

Art. 30. O não cumprimento do disposto nesta Resolução ou nos demais regulamentos relacionados a produtos de higiene pessoal, cosméticos e perfumes acarretará o cancelamento da regularização e sua divulgação no sítio da Anvisa, sem prejuízo de outras ações ou medidas previstas na legislação em vigor.

Art. 31. A autenticidade e veracidade das informações prestadas à Anvisa são de responsabilidade do detentor do registro, sendo que qualquer irregularidade detectada pela ANVISA, em contrariedade ao disposto na legislação sanitária pertinente, constitui infração sanitária, nos termos da Lei nº 6.437, de 20 de agosto de 1977, sem prejuízo das responsabilidades civil, administrativa e penal cabíveis, e resultará no cancelamento do registro ou regularização do produto isento de registro nos termos desta Resolução.

Art. 32. Ficam revogadas a Resolução da Diretoria Colegiada da Anvisa RDC nº 211, de 14 de julho de 2005 e Resolução da Diretoria Colegiada da Anvisa RDC n° 343, de 13 de dezembro de 2005 e Resolução da Diretoria Colegiada da Anvisa RDC nº 04, de 30 de janeiro de 2014.

Art. 33. Esta Resolução entra em vigor 15 dias a partir da data de sua publicação.

JAIME CESAR DE MOURA OLIVEIRA

ANEXO I

Definições

I – Produtos de Higiene Pessoal, Cosméticos e Perfumes: são preparações constituídas por substâncias naturais ou sintéticas, de uso externo nas diversas partes do corpo humano, pele, sistema capilar, unhas, lábios, órgãos genitais externos, dentes e membranas mucosas da cavidade oral, com o objetivo exclusivo ou principal de limpá-los, perfumá-los, alterar sua aparência e ou corrigir odores corporais e ou protegê-los ou mantê-los em bom estado.

ANEXO II

Classificação de produtos de higiene pessoal, cosméticos e perfumes

1. Definição Produtos Grau 1: são produtos de higiene pessoal, cosméticos e perfumes cuja formulação cumpre com a definição adotada no item I do Anexo I desta Resolução e que se caracterizam por possuírem propriedades básicas ou elementares, cuja comprovação não seja inicialmente necessária e não requeiram informações detalhadas quanto ao seu modo de usar e suas restrições de uso, devido às características intrínsecas do produto, conforme mencionado na lista indicativa "LISTA DE TIPOS DE PRODUTOS DE GRAU 1" estabelecida no item "I", desta seção.

2. Definição Produtos Grau 2: são produtos de higiene pessoal, cosméticos e perfumes cuja formulação cumpre com a definição adotada no item I do Anexo I desta Resolução e que possuem indicações específicas, cujas características exigem comprovação de segurança e/ou eficácia, bem como informações e cuidados, modo e restrições de uso, conforme mencionado na lista indicativa "LISTA DE TIPOS DE PRODUTOS DE GRAU 2" estabelecida no item "II", desta seção.

3. Os critérios para esta classificação foram definidos em função da probabilidade de ocorrência de efeitos não desejados devido ao uso inadequado do produto, sua formulação, finalidade de uso, áreas do corpo a que se destinam e cuidados a serem observados quando de sua utilização.

I) LISTA DE TIPOS DE PRODUTOS DE GRAU 1

1. Água de colônia, Água Perfumada, Perfume e Extrato Aromático.

2. Amolecedor de cutícula (não cáustico).

3. Aromatizante bucal.

4. Base facial/corporal (sem finalidade fotoprotetora).

5. Batom labial e brilho labial (sem finalidade fotoprotetora).

6. Blush/Rouge (sem finalidade fotoprotetora).

7. Condicionador/Creme rinse/Enxaguatório capilar (exceto os com ação antiqueda, anticaspa e/ou outros benefícios específicos que justifiquem comprovação prévia).

8. Corretivo facial (sem finalidade fotoprotetora).

9. Creme, loção e gel para o rosto (sem ação fotoprotetora da pele e com finalidade exclusiva de hidratação).

10. Creme, loção, gel e óleo esfoliante ("peeling") mecânico, corporal e/ou facial.

11. Creme, loção, gel e óleo para as mãos (sem ação fotoprotetora, sem indicação de ação protetora individual para o trabalho, como equipamento de proteção individual - EPI - e com finalidade exclusiva de hidratação e/ou refrescância).

12. Creme, loção, gel e óleos para as pernas (com finalidade exclusiva de hidratação e/ou refrescância).

13. Creme, loção, gel e óleo para limpeza facial (exceto para pele acnéica).

14. Creme, loção, gel e óleo para o corpo (exceto os com finalidade específica de ação antiestrias, ou anticelulite, sem ação fotoprotetora da pele e com finalidade exclusiva de hidratação e/ou refrescância).

15. Creme, loção, gel e óleo para os pés (com finalidade exclusiva de hidratação e/ou refrescância).

16. Delineador para lábios, olhos e sobrancelhas.

17. Demaquilante.

18. Dentifrício (exceto os com flúor, os com ação antiplaca, anticárie, antitártaro, com indicação para dentes sensíveis e os clareadores químicos).

19. Depilatório mecânico/epilatório.

20. Desodorante axilar (exceto os com ação antitranspirante).

21. Desodorante colônia.

22. Desodorante corporal (exceto desodorante íntimo).

23. Desodorante pédico (exceto os com ação antitranspirante).

24. Enxaguatório bucal aromatizante (exceto os com flúor, ação anti-séptica e antiplaca).

25. Esmalte, verniz, brilho para unhas.

26. Fitas para remoção mecânica de impureza da pele.

27. Fortalecedor de unhas.

28. Kajal.

29. Lápis para lábios, olhos e sobrancelhas.

30. Lenço umedecido (exceto os com ação anti-séptica e/ou outros benefícios específicos que justifiquem a comprovação prévia).

31. Loção tônica facial (exceto para pele acneica).

32. Máscara para cílios.

33. Máscara corporal (com finalidade exclusiva de limpeza e/ou hidratação).

34. Máscara facial (exceto para pele acneica, peeling químico e/ou outros benefícios específicos que justifiquem a comprovação prévia).

35. Modelador/fixador para sombrancelhas.

36. Neutralizante para permanente e alisante.

37. Pó facial (sem finalidade fotoprotetora).

38. Produtos para banho/imersão: sais, óleos, cápsulas gelatinosas e banho de espuma.

39. Produtos para barbear (exceto os com ação anti-séptica).

40. Produtos para fixar, modelar e/ou embelezar os cabelos: fixadores, laquês, reparadores de pontas, óleo capilar, brilhantinas, mousses, cremes e géis para modelar e assentar os cabelos, restaurador capilar, máscara capilar e umidificador capilar.

41. Produtos para pré-barbear (exceto os com ação anti-séptica).

42. Produtos pós-barbear (exceto os com ação anti-séptica).

43. Protetor labial sem fotoprotetor.

44. Removedor de esmalte.

45. Sabonete abrasivo/esfoliante mecânico (exceto os com ação anti-séptica ou esfoliante químico).

46. Sabonete facial e/ou corporal (exceto os com ação anti-séptica ou esfoliante químico).

47. Sabonete desodorante (exceto os com ação anti-séptica).

48. Secante de esmalte.

49. Sombra para as pálpebras.

50. 50 Talco/pó (exceto os com ação anti-séptica).

51. Xampu (exceto os com ação antiqueda, anticaspa e/ou outros benefícios específicos que justifiquem a comprovação prévia).

52. Xampu condicionador (exceto os com ação antiqueda, anticaspa e/ou outros benefícios específicos que justifiquem comprovação prévia).

3. Observação: As exceções mencionadas no item "I) LISTA DE TIPOS DE PRODUTOS DE GRAU 1" caracterizam os produtos de Grau 2.

II) LISTA DE TIPOS DE PRODUTOS DE GRAU 2

1. Água oxigenada 10 a 40 volumes (incluídas as cremosas exceto os produtos de uso medicinal).

2. Antitranspirante axilar.

3. Antitranspirante pédico.

4. Ativador/ acelerador de bronzeado.

5. Batom labial e brilho labial infantil.

6. Bloqueador Solar/anti-solar.

7. Blush/ rouge infantil.

8. Bronzeador.

9. Bronzeador simulatório.

10. Clareador da pele.

11. Clareador para as unhas químico.

12. Clareador para cabelos e pêlos do corpo.

13. Colônia infantil.

14. Condicionador anticaspa/antiqueda.

15. Condicionador infantil.

16. Dentifrício anticárie.

17. Dentifrício antiplaca.

18. Dentifrício antitártaro.

19. Dentifrício clareador/ clareador dental químico.

20. Dentrifrício para dentes sensíveis.

21. Dentifrício infantil.

22. Depilatório químico.

23. Descolorante capilar.

24. Desodorante antitranspirante axilar.

25. Desodorante antitranspirante pédico.

26. Desodorante de uso íntimo.

27. Enxaguatório bucal antiplaca.

28. Enxaguatório bucal anti-séptico.

29. Enxaguatório bucal infantil.

30. Enxaguatório capilar anticaspa/antiqueda.

31. Enxaguatório capilar infantil.

32. Enxaguatório capilar colorante / tonalizante.

33. Esfoliante "peeling" químico.

34. Esmalte para unhas infantil.

35. Fixador de cabelo infantil.

36. Lenços Umedecidos para Higiene infantil.

37. Maquiagem com fotoprotetor.

38. Produto de limpeza/ higienização infantil.

39. Produto para alisar e/ ou tingir os cabelos.

40. Produto para área dos olhos (exceto os de maquiagem e/ou ação hidratante e/ou demaquilante).

41. Produto para evitar roer unhas.

42. Produto para ondular os cabelos.

43. Produto para pele acneica.

44. Produto para rugas.

45. Produto protetor da pele infantil.

46. Protetor labial com fotoprotetor.

47. Protetor solar.

48. Protetor solar infantil.

49. Removedor de cutícula.

50. Removedor de mancha de nicotina químico.

51. Repelente de insetos.

52. Sabonete anti-séptico.

53. Sabonete infantil.

54. Sabonete de uso íntimo.

55. Talco/amido infantil.

56. Talco/pó anti-séptico.

57. Tintura capilar temporária/progressiva/permanente.

58. Tônico/loção Capilar.

59. Xampu anticaspa/antiqueda.

60. Xampu colorante.

61. Xampu condicionador anticaspa/antiqueda.

62. Xampu condicionador infantil.

63. Xampu infantil.

ANEXO III

Requisitos Técnicos específicos para produtos de higiene pessoal, cosméticos e perfumes

Requisitos Obrigatórios	Na empresa à disposição da autoridade competente	Apresentar para autorização de comercialização do produto	Observações
1 Fórmula quali-quantitativa	X	X	Com todos seus componentes especificados por suas denominações INCI e as quantidades de cada um expressas percentualmente (p/p) através do sistema métrico decimal.
2 Função dos ingredientes da fórmula	X	X	Citar a função de cada componente na fórmula.
3 Bibliografia e/ou referência dos ingredientes	X	X	Somente quando o componente não figura na nomenclatura INCI ou não se enquadra nas listas de substâncias aprovadas, incluir bibliografia sobre o mesmo e literatura pertinentes, inclusive com relação a eficácia e a segurança.

4 Especificações Técnicas organolépticas e físico-químicas de matérias primas	X		
5 Especificações microbiológicas de matérias-primas	X		Quando aplicável.
6 Especificações técnicas organolépticas e físico-químicas do produto acabado.	X	X	
7 Especificações microbiológicas do produto acabado	X	X	Quando aplicável, conforme legislação vigente
8 Processo de Fabricação	X		Segundo as Normas de Boas Práticas de Fabricação e Controle previstas na legislação.
9 Especificações técnicas do material de embalagem	X		
10 Dados de estabilidade	X (completo)	X (resumo)	Metodologia e conclusões que garantem o prazo de validade declarado.
11 Sistema de codificação de lote	X		Informação para interpretar o sistema de codificação.
12 Projeto de Arte de Etiqueta ou rotulagem	X	X	Informações de dados e advertências referentes ao produto conforme legislação vigente.
13 Dados comprobatórios dos benefícios atribuídos ao produto (comprovação de eficácia)	X		Sempre que a natureza do benefício do produto justifique e sempre que conste da rotulagem.
14 Dados de segurança de uso (comprovação de segurança)	X		
15 Finalidade do produto	X	X	A finalidade a que se destina o produto quando não estiver implícito no nome do mesmo.
16 Certificado de Venda Livre consularizado (1)	X (original)	X (cópia autenticada)	Conforme legislação vigente
17 Registro/Autorização de empresa/Certificado de Inscrição do Estabelecimento	X		Conforme legislação vigente.
18 Fórmula do produto importado consularizada	X (original)	X (cópia autenticada)	Caso esta não esteja anexa ao Certificado de Venda Livre, conforme legislação vigente.

(1) Certificado de Venda Livre: corresponde ao Certificado de Livre Comercialização outorgado pela Autoridade Sanitária competente ou por Organismos Oficialmente Reconhecidos no país de origem.

ANEXO IV

REQUISITOS ADICIONAIS PARA PRODUTOS DE HIGIENE PESSOAL, COSMÉTICOS E PERFUMES IMPORTADOS MERCOSUL E EXTRA-ZONA

1. Regularização de Produtos

1.1. As Empresas Responsáveis pela Titularidade dos Registros de Produtos de Higiene Pessoal, Cosméticos e Perfumes importados (doravante Empresa Responsável) deverão apresentar à Autoridade Sanitária uma solicitação de Registro de Produto firmada pelo Representante Legal e pelo Responsável Técnico, acompanhada, dentre outras, da seguinte documentação:

a) Certificado de Livre Comercialização no país de origem, emitido pela Autoridade Sanitária competente e devidamente consularizado;

b) Caso o Certificado de Livre Comercialização não contenha a fórmula quali-quantitativa esta deve ser juntada, firmada pelo Representante Legal e pelo Responsável Técnico da empresa fabricante e devidamente consularizada.

c) Comprovante do pagamento das taxas estabelecidas pela Autoridade Sanitária;

1.2. As Empresas Responsáveis e as Empresas Importadoras deverão possuir informação adicional a nível analítico sobre uso e segurança do produto para fornecer à Autoridade Sanitária se assim for requerido.

1.3. Rótulos, prospectos e embalagem. A documentação será acompanhada do rótulo. Serão anexados prospecto e embalagem do produto em questão quando estes forem utilizados. Essa documentação pode ser apresentada mediante fotocópias dos mesmos ou indicação dos textos correspondentes. Se o rótulo original não contiver a informação requerida, será aceita adequação mediante um sobre-rótulo ou etiqueta que contenha a informação faltante.

1.4. Será declarado que os ingredientes da formulação cumprem com a regulamentação sanitária nacional.

1.5. O prazo máximo para a Autoridade Sanitária manifestar-se sobre a regularização dos Produtos de Higiene Pessoal, Cosméticos e Perfumes apresentadas será de 60 dias.

ANEXO V

Requisitos para rotulagem para Produtos de Higiene Pessoal, Cosméticos e Perfumes

REGULAMENTO TÉCNICO SOBRE ROTULAGEM OBRIGATÓRIA GERAL PARA PRODUTOS DE HIGIENE PESSOAL, COSMÉTICOS E PERFUMES

A) OBJETIVO

Estabelecer as informações indispensáveis que devem figurar nos rótulos dos Produtos de Higiene Pessoal, Cosméticos e Perfumes, concernentes a sua utilização, assim como toda a indicação necessária referente ao produto.

B) DEFINIÇÕES

1 Embalagem Primária: envoltório ou recipiente que se encontra em contato direto com os produtos.

2 Embalagem Secundária: é a embalagem destinada a conter a embalagem primária ou as embalagens primárias.

3 Rótulo: identificação impressa ou litografada, bem como dizeres pintados ou gravados, decalco sob pressão ou outros, aplicados diretamente sobre recipientes, embalagens, invólucros, envoltórios ou qualquer outro protetor de embalagens.

4 Folheto de Instruções: texto impresso que acompanha o produto, contendo informações complementares.

5 Nome/Grupo/Tipo: designação do produto para distinguí-lo de outros, ainda que da mesma empresa ou fabricante, da mesma espécie, qualidade ou natureza.

6 Marca: elemento que identifica um ou vários produtos da mesma empresa ou fabricante e que os distingue de produtos de outras empresas ou fabricantes, segundo a legislação de propriedade industrial.

7 Origem: lugar de produção ou industrialização do produto.

8 Lote ou Partida: Quantidade de um produto em um ciclo de fabricação, devidamente identificado, cuja principal característica é a homogeneidade.

9 Prazo de Validade: tempo em que o produto mantém suas propriedades, quando conservado na embalagem original e sem avarias, em condições adequadas de armazenamento e utilização.

10 Titular de registro: pessoa jurídica ou denominação equivalente definida no ordenamento jurídico nacional que possui registro de Produtos de Higiene Pessoal, Cosméticos e Perfumes.

11 Elaborador/Fabricante: empresa que possui as instalações necessárias para a fabricação/elaboração de Produtos de Higiene Pessoal, Cosméticos e Perfumes.

12 Importador: pessoa jurídica ou denominação equivalente definida no ordenamento jurídico nacional responsável pela introdução em um país, de Produtos de Higiene Pessoal, Cosméticos e Perfumes estrangeiros.

13 Número de Registro do Produto: corresponde ao número de identificação de empresa e o número de Resolução ou Autorização de comercialização do produto.

14 Ingredientes/Composição: descrição qualitativa dos componentes da fórmula através de sua designação genérica, utilizando a codificação de substâncias estabelecida pela Nomenclatura Internacional de Ingredientes Cosméticos (INCI).

15 Advertências e Restrições de Uso: são as estabelecidas nas listas de substâncias quando exigem a obrigatoriedade de informar a presença das mesmas no rótulo e aquelas estabelecidas no Anexo V desta Resolução "Regulamento Técnico sobre Rotulagem Específica para Produtos de Higiene Pessoal, Cosméticos e Perfumes".

C) ROTULAGEM OBRIGATÓRIA GERAL

REF.	ÍTEM	EMBALAGEM
1	Nome do produto e grupo/tipo a que pertence no caso de não estar implícito no nome.	Primária e Secundária
2	Marca	Primária e Secundária
3	Número de registro do produto	Secundária
4	Lote ou Partida	Primária
5	Prazo de Validade	Secundária
6	Conteúdo	Secundária
7	País de origem	Secundária
8	Fabricante/Importador/Titular	Secundária
9	Domicílio do Fabricante/Importador/Titular	Secundária
10	Modo de Uso (se for o caso)	Primária ou Secundária
11	Advertências e Restrições de uso (se	Primária e Secundária

	for o caso)	
12	Rotulagem Específica	Primária e Secundária
13	Ingredientes/Composição	Secundária

D) OBSERVAÇÕES

1 - Quando não existir embalagem secundária toda a informação requerida deve figurar na Embalagem Primária.

2 - O Modo de Uso poderá figurar em folheto anexo. Neste caso deverá indicar-se na embalagem primária: - "Ver folheto anexo".

3 - Quando a embalagem for pequena e não permitir a inclusão de advertências e restrições de uso, as mesmas poderão figurar em folheto anexo. Deverá estar indicado na embalagem primária: - "Ver folheto anexo".

ANEXO VI

REGULAMENTO TÉCNICO SOBRE ROTULAGEM ESPECÍFICA PARA PRODUTOS DE HIGIENE PESSOAL, COSMÉTICOS E PERFUMES

a) AEROSSÓIS

1 Inflamável. Não pulverizar perto do fogo;

2 Não perfurar, nem incinerar;

3 Não expor ao sol nem à temperaturas superiores a 50º C;

4 Proteger os olhos durante a aplicação;

5 Manter fora do alcance de crianças.

b) NEUTRALIZANTES, PRODUTOS PARA ONDULAR E ALISAR OS CABELOS:

1 Não aplicar se o couro cabeludo estiver irritado ou lesionado;

2 Manter fora do alcance das crianças.

c) AGENTES CLAREADORES DE CABELOS E TINTURAS CAPILARES:

1 Pode causar reação alérgica. Fazer a Prova de Toque (descrever);

2 Não usar nos cílios e sobrancelhas;

3 Não aplicar se o couro cabeludo estiver irritado ou lesionado;

4 Em caso de contato com os olhos, lavar com água em abundância;

5 Manter fora do alcance das crianças.

d) TINTURAS CAPILARES COM ACETATO DE CHUMBO:

1 Não aplicar se o couro cabeludo estiver irritado ou lesionado;

2 O uso inadequado pode provocar intoxicação por absorção de chumbo;

3 Aplicar somente no couro cabeludo (cabelos);

4 Depois do uso, lavar as mãos com água em abundância para evitar a ingestão acidental;

5 Manter fora do alcance das crianças.

e) DEPILATÓRIOS E EPILATÓRIOS:

1 Não aplicar em áreas irritadas ou lesionadas;

2 Não deixar aplicado por tempo superior ao indicado nas instruções de uso;

3 Não usar com a finalidade de se barbear;

4 Em caso de contato com os olhos, lavar com água em abundância;

5 Manter fora do alcance das crianças.

f) DENTIFRÍCIOS E ENXAGUATÓRIOS BUCAIS COM FLÚOR:

1 Indicar o nome do composto de flúor utilizado e sua concentração em ppm (parte por milhão);

2 Indicar o modo de uso, quando necessário;

3 Não usar em crianças menores de 06 anos. (Somente para enxaguatórios bucais).

g) PRODUTOS ANTIPERSPIRANTES/ ANTITRANSPIRANTES:

1 Usar somente nas áreas indicadas;

2 Não usar se a pele estiver irritada ou lesionada;

3 Caso ocorra irritação e/ou prurido no local da aplicação, suspender o uso imediatamente.

h) TÔNICOS CAPILARES:

1 Em caso de eventual irritação do couro cabeludo, suspender o uso.

ANEXO VII

Termo de Responsabilidade
A empresa, (descrever a razão social da empresa), devidamente autorizada pela Agência Nacional de Vigilância Sanitária-Anvisa sob número (descrever o número de autorização de funcionamento), neste ato representado pelo seu Responsável Técnico e pelo seu Representante Legal, declara que o produto (descrever a denominação do produto e marca) atende aos regulamentos e outros dispositivos legais referentes ao controle de processo e de produto acabado e demais parâmetros

técnicos relativos às Boas Práticas de Fabricação pertinentes à categoria do produto.

A empresa declara que possui dados comprobatórios que atestam a segurança e eficácia da finalidade proposta do produto, e que este não constitui risco à saúde quando utilizado em conformidade com as instruções de uso e demais medidas constantes da embalagem de venda do produto durante o seu período de validade.

A empresa assume perante a Anvisa que o produto atende aos requisitos técnicos específicos estabelecidos na legislação vigente, bem como às listas de substâncias, às normas de rotulagem e à classificação correta do produto.

Declara que a rotulagem não contém indicações e menções terapêuticas, nem denominações e indicações que induzam a erro, engano ou confusão quanto à sua procedência, origem, composição, finalidade ou segurança.

Declara estar ciente que o produto regularizado está sujeito à Auditoria, Monitoramento de mercado e Inspeção do registro pela autoridade sanitária competente e sendo constatada irregularidade, o produto será cancelado, sem prejuízo das responsabilidades civil, administrativa e penal cabíveis.

Os abaixo-assinados assumem perante esse órgão, que a inobservância ao estabelecido na regulamentação vigente e suas atualizações, constitui infração sanitária, ficando os infratores sujeitos às penalidades previstas em Lei.

Data	Representante Legal	Responsável Técnico
_____	_____	_____

ANEXO VIII

Produtos Grau 2 sujeitos a Registro

1. Batom labial e brilho labial infantil.

2. Bloqueador Solar/anti-solar.

3. Blush/ rouge infantil.

4. Bronzeador.

5. Colônia infantil.

6. Condicionador infantil.

7. Dentifrício infantil.

8. Enxaguatório bucal infantil.

9. Enxaguatório capilar infantil.

10. Esmalte para unhas infantil.

11. Fixador de cabelo infantil.

12. Lenços umedecidos para higiene infantil.

13. Produto de limpeza/ higienização infantil.

14. Produto para alisar e/ ou tingir os cabelos.

15. Produto protetor da pele infantil.

16. Protetor solar infantil.

17. Protetor solar.

18. Repelente de insetos.

19. Sabonete infantil.

20. Talco/amido infantil.

21. Xampu condicionador infantil.

22. Xampu infantil.

23. Gel antisséptico para as mãos

SE PERSISTIREM OS SINTOMAS, O MÉDICO DEVERÁ SER CONSULTADO.

ÓLEO MINERAL 100% É UM MEDICAMENTO. SEU USO PODE TRAZER RISCOS. PROCURE O MÉDICO E O FARMACÊUTICO. LEIA A BULA.

Apresentação

Óleo Mineral (sabor laranja)/Cartucho + Frasco 100mL

Princípio ativo

Óleo mineral

Classe Terapêutica

Laxante

Número de Registro M.S

ISENTO RDC 199/2006

Indicação

Laxante e terapia em uso tópico para pele ressecada e áspera.

AGÊNCIA NACIONAL DE VIGILÂNCIA SANITÁRIA

Gerência Geral de Medicamentos

DECLARAÇÃO DE NOTIFICAÇÃO SIMPLIFICADA

Dados da Empresa

Razão Social: **IMEC - INDÚSTRIA DE MEDICAMENTOS CUSTÓDIA LTDA**
CNPJ: **08.055.634/0001-53**

Medicamentos Notificados

Medicamento	
Categoria:	**BAIXO RISCO**
Linha de Produção:	**LÍQUIDO**
Descrição:	**ÓLEO MINERAL 100% C**
Nome do Medicamento:	**ÓLEO MINERAL / ÓLEO MINERAL SABOR LARANJA**
Data da Notificação:	**01/08/2017**
Vencimento da Notificação:	**01/08/2027**

Dados do Acondicionamento

	Acondicionamento (primária + secundária)	Volume/Qtd	Descrição da Apresentação	Prazo de Validade
1	FRASCO DE PLÁSTICO OPACO + CARTUCHO	100ML	CT FR PLAS OPC X 100 ML CX 50 FR PLAS OPC X 100 ML (HOSPITALAR)	24 meses

Local(is) de Fabricação

- 08055634000153 - IMEC - INDÚSTRIA DE MEDICAMENTOS CUSTÓDIA LTDA - Produção Própria

Orientações sobre medicamentos notificados:

Os medicamentos notificados não tem número de registro publicado no Diário Oficial da União, consta em sua embalagem a informação que se trata de um medicamento notificado junto a Anvisa de acordo com as normas específicas.

Caracteriza-se infração sanitária a comercialização do produto com informações diversas das notificadas.

Para medicamentos de baixo risco notificados: De acordo com a RDC 199/2006, estes medicamentos só poderão ser comercializados se seguidos todos os requisitos previstos nessa norma, e de acordo com as indicações, advertências e demais informações padronizadas constantes na RDC 107/2016 e suas atualizações.

Para produtos tradicionais fitoterápicos notificados: De acordo com a RDC 26/2014, estes medicamentos só poderão ser comercializados se seguidos todos os requisitos previstos nessa norma e de acordo com as indicações, advertências e demais informações padronizadas por meio do Formulário de Fitoterápicos da Farmacopeia Brasileira.

Para medicamentos dinamizados notificados: De acordo com a RDC 238/2018, estes medicamentos só poderão ser comercializados se seguidos todos os requisitos previstos nessa norma, assim como as indicações padronizadas por meio da IN 25/2018 ou constantes do Formulário Homeopático da Farmacopeia Brasileira, se aplicável, contendo os insumos ativos constantes da IN 27/2018, ou suas atualizações, nas escalas nela indicadas e em potências compreendidas na faixa por ela determinada para cada insumo.

Consulte sempre o site da Anvisa para a atualização do status dos medicamentos:
https://www.anvisa.gov.br/peticionamento/sat/medicamentosimplificado/relatorios/relatorio.asp

Declaração On-Line via Peticionamento Eletrônico

Código de Validação desta declaração: 15150715103422 emitido em 15/07/2022 15:10:34

Para verificar a autenticidade desta declaração acesse https://www9.anvisa.gov.br/peticionamento/sat/MedicamentoSimplificado/validacao.asp e informe o código de validação.

RESOLUÇÃO RDC Nº 199, DE 26 DE OUTUBRO DE 2006 (*)

DOU DE 02/04/2007

A Diretoria Colegiada da Agência Nacional de Vigilância Sanitária, no uso da atribuição que lhe confere o inciso IV do art. 11 do Regulamento aprovado pelo Decreto nº 3.029, de 16 de abril de 1999, e tendo em vista o disposto no inciso II e nos §§ 1º e 3º do art. 54 do Regimento Interno aprovado nos termos do Anexo I da Portaria nº 354 da ANVISA, de 11 de agosto de 2006, republicada no DOU de 21 de agosto de 2006, em reunião realizada em 23 de outubro de 2006, e

considerando o disposto no Art. 41 § 2º da Lei nº 9782 de 1999, alterada pela Medida Provisória 2190-34 de 2001;

considerando a definição de medicamento presente no Art. 4º inciso II da Lei 5991 de 1973;

considerando o art. 2 inciso III da Lei nº 9279/96, que regula os direitos e obrigações relativos à propriedade industrial; adota a seguinte Resolução de Diretoria Colegiada e eu, Diretor-Presidente, determino a sua publicação:

Art. 1º Para efeito desta Resolução consideram-se as seguintes definições:

MEDICAMENTO DE NOTIFICAÇÃO SIMPLIFICADA - produto farmacêutico, tecnicamente obtido ou elaborado, com finalidade profilática, curativa ou paliativa na qual existe baixo risco de que seu uso ou exposição possa causar conseqüências e ou agravos à saúde quando observadas todas as características de uso e de qualidade descritas no Anexo I desta Resolução.

NOTIFICAÇÃO - comunicação à autoridade sanitária federal (ANVISA) referente à fabricação, importação e comercialização dos medicamentos de notificação simplificada relacionados no Anexo I deste regulamento.

AFE - AUTORIZAÇÃO DE FUNCIONAMENTO DE EMPRESA- Ato privativo do órgão ou da entidade competente do Ministério da Saúde, incumbido da vigilância sanitária dos produtos de que trata este Regulamento, contendo permissão para que as empresas exerçam as atividades sob regime de vigilância sanitária, instituído pela Lei nº 6.360, de 1976, mediante comprovação de requisitos técnicos e administrativos específicos.

Art. 2º Fica instituída a notificação simplificada de medicamentos por meio eletrônico disponível no site da ANVISA.

§ 1º Para efeito deste regulamento são considerados medicamentos de notificação simplificada aqueles constantes no Anexo I.

Art 3º A notificação não exime as empresas das obrigações do cumprimento das Boas Práticas de Fabricação e Controle e das demais regulamentações sanitárias.

§ 1º os medicamentos sujeitos à notificação simplificada devem adotar, integralmente, as informações padronizadas no Anexo I deste regulamento.

§ 2º Os produtos no Anexo I são de venda isenta de prescrição médica.

§ 3º É vedada a comercialização dos produtos do Anexo I na forma farmacêutica injetável.

§ 4º Todos os produtos que contém cânfora como principio ativo são passíveis de registro devendo seguir os mesmos critérios adotados para registro de Medicamentos Específicos. Excetuam-se os casos de associações com princípios ativos enquadrados em outras categorias existentes.

§ 5º As inclusões, alterações e exclusões do Anexo I serão publicadas periodicamente pela ANVISA, em resolução específica, após avaliação das informações apresentadas pelas empresas através do requerimento presente no anexo III deste regulamento. A ANVISA poderá solicitar bibliografia complementar, a seu critério, para auxiliar na decisão de inclusão, alteração ou exclusão da formulação solicitada.

Art. 4º Apenas as empresas fabricantes, que cumprem as Boas Práticas de Fabricação e Controle, de acordo com a legislação vigente, e que estão devidamente autorizadas/licenciadas pela Autoridade Sanitária competente, podem notificar e fabricar os produtos abrangidos por esta Resolução,mediante o Certificado de Boas Praticas de Fabricação e Controle(CBPFC) ou protocolo de solicitação do pedido de CBPFC com status satisfatório no Banco de dados de Inspeção da ANVISA.

Art. 5º Os estudos de estabilidade devem ser realizados conforme GUIA DE ESTABILIDADE. Quando houver inviabilidade técnica para realização dos testes requeridos a empresa deverá apresentar justificativa arrazoando os motivos técnicos.

~~Art. 6º A notificação dos produtos listados no Anexo I deve ser precedida pela notificação da produção de lotes piloto de acordo com o GUIA PARA NOTIFICAÇÃO DE LOTE PILOTO, exceto para produtos que possuem cadastro ou registro vigente junto à Anvisa.~~

Art. 6º A notificação dos produtos listados no Anexo I deve ser precedida pela produção de lotes-piloto de acordo com o GUIA PARA PRODUÇÃO DE LOTES-PILOTO DE MEDICAMENTOS, devendo a documentação ser arquivada na empresa para fins de controle sanitário, exceto para produtos que possuem cadastro ou registro vigente junto à Anvisa.

Redação dada pela RESOLUÇÃO-RDC Nº 04, DE 28 DE JANEIRO DE 2015

§ 1º Os lotes piloto poderão ser comercializados, a critério do fabricante, após a realização do estudo de estabilidade acelerado e a devida notificação do produto, conforme estabelecido neste regulamento.

Art. 7º A notificação deve seguir os seguintes critérios:

§ 1º A notificação deve ser realizada, exclusivamente, pela empresa com autorização de funcionamento para fabricar e/ou importar medicamentos.

§ 2º A empresa deverá realizar uma notificação individual para cada produto, conforme este regulamento.

~~§ 3º A empresa deverá atualizar a notificação sempre que houver modificação em quaisquer informações prestadas por meio da notificação eletrônica.~~

§ 3º A empresa deverá proceder com nova notificação sempre que houver inclusões ou alterações em quaisquer informações prestadas por meio da notificação eletrônica.

Redação dada pela RESOLUÇÃO-RDC Nº 107, DE 05 DE SETEMBRO DE 2016. (Entrará em vigor em 1º de janeiro de 2017).

~~§ 4º Todas as notificações devem ser renovadas a cada 5 (cinco) anos, mediante nova notificação de cada produto, respeitando os prazos estabelecidos no Art. 12 da Lei nº 6.360/76.~~

§ 4º Todas as notificações devem ser renovadas a cada 5 (cinco) anos, respeitando os prazos estabelecidos no Art. 12 da Lei nº 6.360/76.

Redação dada pela RESOLUÇÃO-RDC Nº 107, DE 05 DE SETEMBRO DE 2016. (Entrará em vigor em 1º de janeiro de 2017).

§ 5º Quando houver suspensão da fabricação do produto, a empresa deverá notificar a exclusão de comercialização deste produto, mediante peticionamento eletrônico.

~~§ 6º As notificações de que trata o caput deste artigo estão isentas do pagamento de taxa.~~

§ 6º Os medicamentos de baixo risco isentos de registros e regularizados mediante notificação ficam sujeitos ao pagamento da Taxa de Fiscalização de Vigilância Sanitária instituída pela Lei nº 9.782, de 26 de janeiro de 1999.

Redação dada pela RESOLUÇÃO-RDC Nº 107, DE 05 DE SETEMBRO DE 2016. (Entrará em vigor em 1º de janeiro de 2017).

§ 7º Será disponibilizada, para consulta no site da ANVISA, a relação de empresas e produtos notificados, imediatamente após a realização da notificação.

Art. 8º Os medicamentos de notificação simplificada devem possuir , em sua rotulagem, o enquadramento nesta Resolução, adotando a frase: " MEDICAMENTO DE NOTIFICAÇÃO SIMPLIFICADA RDC nº /2006. AFE nº:.....".

§ 1º A rotulagem dos produtos objeto deste regulamento deve seguir o estabelecido no Anexo I e no Anexo II, ficando dispensados de apresentação de bula.

§ 2º Fica facultada a utilização de embalagem secundária, caso constem na embalagem primária todas as informações exigidas no Anexo I e Anexo II deste regulamento. As informações sobre especificações analíticas mínimas e referência não devem constar na rotulagem do produto.

§ 3º Fica dispensada a utilização de tinta reativa na rotulagem de produtos desta categoria, porém as embalagens devem apresentar lacre ou selo de segurança, para garantia da inviolabilidade do produto.

§ 4º Estes produtos devem adotar para sua identificação, o nome do produto ou sinônimo presentes no Anexo I deste regulamento, sendo facultada a adoção de marca ou nome comercial.

Art. 9º A adequação a este regulamento de medicamentos cadastrados ou registrados na ANVISA deve ser realizada respeitando as seguintes disposições:

I -Todos os produtos cadastrados na ANVISA como isentos de registro devem se adequar a este regulamento no momento de sua renovação. A critério da empresa, a adequação a esta Resolução poderá ser realizada antes do período de renovação.

II - Os produtos listados no Anexo I, porém atualmente registrados em outras categorias de medicamentos, devem se adequar a este regulamento no momento de sua renovação. A critério da empresa, a adequação a esta Resolução poderá ser realizada antes do período de renovação.

§ 1º As petições referentes a cadastro de medicamentos isentos de registro em análise ou em arquivamento temporário serão encerradas a partir da vigência deste regulamento. No caso de petições de renovação de cadastro de medicamentos, protocoladas antes da publicação deste regulamento, a adequação deve ocorrer em até 180 dias.

§ 2º Caso haja produtos registrados ou cadastrados com indicações diferentes, a empresa deverá adequar-se as informações existentes no Anexo I e posteriormente, providenciar protocolo do requerimento de inclusão, alteração ou exclusão presente no Anexo III deste regulamento e aguardar a publicação.

§ 3º O cadastro de medicamentos, cujo princípio ativo, concentração e/ou forma farmacêutica não estão relacionados no Anexo I deste regulamento, são válidos até o término de sua vigência, devendo posteriormente enquadrar-se a essa Resolução ou aos regulamentos para registro de medicamentos junto a Anvisa.

Art. 10 As informações apresentadas na Notificação são de responsabilidade da empresa e serão objeto de controle sanitário pela ANVISA.

Art. 11 Ficam revogados art. 3º e art. 8º da Resolução RDC nº 132, de 29 de maio de 2003, e os itens 2.1.1.12.1 ; 3.7 e 7.1 do anexo da Resolução RDC nº 333, de 19 de novembro de 2003.

Art. 12 Esta Resolução entrará em vigor 15 dias da publicação

DIRCEU RAPOSO DE MELLO

ANEXO I - LISTA PADRONIZADA DE MEDICAMENTOS SUJEITOS A NOTIFICAÇÃO SIMPLIFICADA

I - As especificações analíticas adotadas pelos fabricantes para os medicamentos de baixo risco sujeitos a notificação simplificada devem seguir monografia inscrita na Farmacopeia Brasileira ou em compêndio oficialmente reconhecido pela Anvisa de acordo com norma específica.
II - Na ausência de monografia oficial, deverão ser realizados os testes descritos nos métodos gerais da Farmacopeia Brasileira, e demais testes necessários, desenvolvidos pelo fabricante, para garantir a qualidade do medicamento.
III - Todo laudo de análise de controle da qualidade do produto acabado, independente da forma farmacêutica, deve apresentar, no mínimo, as seguintes informações ou justificativa técnica de ausência:

a) Características organolépticas/aparência;
b) Identificação e teor do(s) princípio(s) ativo(s);
c) Limites microbianos: contagem de bactérias e fungos totais e pesquisa de patógenos;

1 - Para as formas farmacêuticas sólidas, a empresa deve acrescentar as seguintes informações ou justificativa técnica de ausência:

a) desintegração;
b) dissolução;
c) dureza;

d) peso médio; e
e) umidade;

2 - Para as formas farmacêuticas líquidas e semissólidas, a empresa deve acrescentar as seguintes informações ou justificativa técnica de ausência:

a) pH;
b) densidade;
c) viscosidade; e
d) volume ou peso médio.

PRODUTO	CONCENTRAÇÃO DO PRINCÍPIO ATIVO	SINÔNIMOS	FORMA FARMACÊUTICA	INDICAÇÃO	MODO DE USAR	ADVERTÊNCIA	LINHA DE PRODUÇÃO
Ácido bórico	3% de ácido bórico	Água boricada	Solução	Antisséptico, bacteriostático e fungicida. Utilizado em processos infecciosos tópicos	Aplicar duas a três vezes ao dia, com auxílio de compressas de gaze ou algodão.	Não pode ser aplicado em grandes áreas do corpo, quando existirem lesões de qualquer tipo, feridas ou queimaduras. Produto de uso exclusivo em adultos. O uso em crianças representa risco à saúde. Não ingerir.	Líquido
Ácido fólico	0,2 mg/mL	Vitamina B9	Solução Oral	Suplementação para prevenção e tratamento da carência de folatos e redução da ocorrência de malformações fetais.	Uso adulto: Prevenção de ocorrência de malformações fetais: Tomar 2 mL ao dia. Prevenção de deficiência de ácido fólico: Tomar 2 mL ao dia. Para gestantes e lactantes tomar 4 mL ao dia. Tratamento de deficiência de ácido fólico: Tomar até 5 mL ao dia. Uso pediátrico: Prevenção de deficiência de ácido fólico: LACTENTES (0-11 MESES): Tomar 0,5 mL ao dia. CRIANÇAS (1-10 ANOS): Tomar 1,5 mL ao dia.	Este medicamento é contraindicado para pacientes que apresentam hipersensibilidade ao ácido fólico. A presença de ácido fólico nas preparações líquidas, pode aumentar a absorção do ferro alimentar, o que pode ser prejudicial aos pacientes talassêmicos que apresentam acúmulo deste elemento nos tecidos. Logo, o medicamento não deve ser administrado antes ou logo após as refeições. Doses muito altas de ácido fólico podem ocasionar convulsões em pacientes epilépticos tratados com fenitoína. Doses de ácido fólico acima de 0,1mg/dia podem mascarar casos de anemia perniciosa, pois as características hematológicas são normalizadas, enquanto, os danos neurológicos progridem.	Líquido
Ácido salicílico	2% de ácido salicílico	Pomada de ácido salicílico 2%. Vaselina salicilada 2%.	Pomada	Queratoplástica	Aplicar nas áreas afetadas, à noite, e retirar pela manhã.	Pode ocorrer a absorção e salicilismo em uso prolongado.	Semissólido

Ácido salicílico	10% de ácido salicílico	Pomada de ácido salicílico 10%. Vaselina salicilada 10%.	Pomada	Queratolítica	Uso externo. Aplicar nas áreas afetadas, à noite, e retirar pela manhã. Apresenta propriedade queratolítica forte e sua aplicação deve ser efetuada com muita precaução, sendo recomendável a utilização de espátulas ou luvas de proteção.	Contraindicação: pacientes com hipersensibilidade ao ácido salicílico, durante a gravidez e lactação. Diabéticos devem usar com cautela. Evitar contato com os olhos, a face, os órgãos genitais e as mucosas. Lavar as mãos após a aplicação. Reações adversas: pode ocorrer absorção e salicilismo em uso prolongado.	Semissólido
Ácido salicílico	20% de ácido salicílico	Pomada de ácido salicílico 20%. Vaselina salicilada 20%.	Pomada	Queratolítica nas hiperqueratoses, como cravos e rachaduras nos pés, calos secos e verrugas.	Em aplicações locais. No caso de rachaduras de pés, duas vezes ao dia; no caso de calos secos e verrugas, aplicar à noite e cobrir com esparadrapo, retirando-o no dia seguinte. Apresenta propriedade queratolítica forte e sua aplicação deve ser efetuada com muita precaução, sendo recomendável a utilização de espátulas ou luvas de proteção.	Contraindicação: pacientes com hipersensibilidade ao ácido salicílico, durante a gravidez e lactação. Diabéticos devem usar com cautela. Evitar contato com os olhos, a face, os órgãos genitais e as mucosas. Lavar as mãos após a aplicação. Interações com medicamentos: usado com sabões abrasivos, preparações para acne, preparações contendo álcool, cosméticos ou sabões com forte efeito secante podem causar efeito irritante ou secante cumulativo, resultando em irritação excessiva da pele. Reações adversas: pode ocorrer absorção e salicilismo em uso prolongado.	Semissólido
Água purificada		Água destilada, Água deionizada, Água por osmose reversa, Água por ultrafiltração. (OBS: o sinônimo para água purificada deve ser utilizado conforme o processo de obtenção)	Líquido	Lavagem de ferimentos	Uso externo. Aplicar diretamente no local afetado.	Não deve ser usado para injetáveis. A ingestão pode causar diarréia, devido à ausência de íons na água.	Líquido ou soluções estéreis

Álcool canforado	Cânfora 10% (p/v) Álcool Etílico Q.S.	Solução alcoólica de cânfora	Solução	Tratamento sintomático de mialgias e artralgias. Também pode ser utilizado para aliviar pruridos.	Uso externo. Aplicar diretamente no local afetado, previamente limpo, com o auxílio de gaze ou algodão, três a quatro vezes ao dia, mediante fricção.	Manter fora do alcance de crianças. Não deve ser utilizado em crianças menores de dois anos. Manter distante de fontes de calor. Conservar em temperatura inferior a 25ºC. OBS: Embalagem máxima de 50mL p/ venda ao público. Devem-se adicionar as advertências contidas na NBR5991/97 e RDC 46 de 20/02/02. OBS: Produto exige embalagem primária de vidro âmbar (Formulário Nacional, 1ª Ed.).	Líquido
Álcool etílico	Álcool etílico 70% (p/p). Álcool etílico 77° GL	Álcool 70	Solução	Antisséptico	Uso externo. Aplicar diretamente no local afetado, previamente limpo, com o auxílio, se desejar, de algodão ou gaze.	Manter distante de fontes de calor. OBS: Embalagem máxima de 50mL p/ venda ao público. Devem-se adicionar as advertências contidas na NBR 5991/97 e RDC 46 de 20/02/02.	Líquido
Álcool etílico	Álcool etílico 70% (p/p).	Álcool gel	Gel	Antisséptico de mãos.	Uso externo. Aplicar diretamente no local afetado, previamente limpo, com o auxílio, se desejar, de algodão ou gaze.	(OBS: Devem-se adicionar as advertências contidas na NBR 5991/97 e RDC 46 de 20/02/02).	Semissólido
Amônia	10% de hidróxido de amônio	Amônia diluída	Solução	Neutralizar picadas de inseto.	Uso tópico. Aplicar no local da picada.	Evitar contato com os olhos. Não inalar. Em contato com pele e olhos produz bolhas e vesículas. Queimadura de amônia provoca sensação na pele como ensaboada. Após a utilização não cobrir a picada com compressas. Manusear em local arejado e não agitar. Se ingerido, procurar auxílio médico. Qualquer acidente lavar com bastante água. Não usar na pele sem antes fazer o teste de sensibilidade. Não reaproveitar a embalagem.	Líquido
Azul de metileno	1% de azul de metileno	Solução de azul de metileno.	Solução	Antisséptico	Aplicar sobre o local, com o auxílio de gaze, algodão ou espátula. Uso tópico.	O produto pode manchar a pele. Nesse caso, pode ser utilizada uma solução de hipoclorito de sódio para clarear.	Liquido
Benjoin	20% benjoim, Sumatra, Benzoin	Tintura de benjoin	Solução	Antisséptico	Aplicar sobre o local, com o auxílio de gaze, algodão ou espátula.	Uso externo. Proteger da luz. Informações de segurança: podem ocorrer reações de hipersensibilidade e dermatite de contato.	Líquido

Bicarbonato de sódio	Mínimo 99% de bicarbonato de sódio	Sal de vick	Pó	Antiácido	Dissolver 2,5 g (1 colher de café) em um copo de água filtrada e tomar 30 minutos antes das refeições para neutralizar o excesso de secreção gástrica no estômago.	Não usar juntamente com dieta Láctea (a base de leite) devido a possibilidade de ocorrência de síndrome alcalino-láctea. Reações adversas: pode ocorrer efeito rebote ácido, devido à estimulação da gastrina. No uso prolongado exige acompanhamento médico.	Sólido
Carbonato de cálcio	Mínimo de 98% de carbonato de cálcio	Carbonato de cálcio	Pó	Antiácido	1 a 2 g ao dia.	Reações adversas: pode ocorrer efeito rebote ácido, devido à estimulação da gastrina.	Sólido
Carbonatode cálcio	500 mg de carbonato de cálcio	Carbonato de cálcio	Cápsula	Antiácido	2 a 4 cápsulas ao dia.	Reações adversas: pode ocorrer efeito rebote ácido, devido à estimulação da gastrina.	Sólido
Carbonato de cálcio	500 mg de carbonato de cálcio	Carbonato de cálcio	Comprimido	Antiácido	2 a 4 comprimidos ao dia.	Reações adversas: pode ocorrer efeito rebote ácido, devido à estimulação da gastrina.	Sólido
Carbonato de cálcio	500 mg de carbonato de cálcio	Carbonato de cálcio	Comprimido mastigável	Antiácido	Adulto: 2 a 4 comprimidos ao dia.	Reações adversas: pode ocorrer efeito rebote ácido, devido à estimulação da gastrina.	Sólido
Carbonato de cálcio + colecalciferol	1250 mg de carbonato de cálcio (equivalente a 500 mg de cálcio elementar) + 200 UI de colecalciferol	Carbonato de cálcio + vitamina D3	Comprimido ou Comprimido revestido	Suplemento vitamínico e mineral para prevenção do raquitismo e para a prevenção/ tratamento auxiliar na desmineralização óssea pré e pós-menopausal	Adulto: tomar 1 a 3 comprimidos via oral ao dia. Ingerir após as refeições. Crianças: tomar 1 comprimido ao dia durante as refeições	Contraindicações: hipercalcemia, hipervitaminose D, hipersensibilidade ao colecalciferol,ergocalciferol ou metabólitos da vitamina D. Reações adversas: alterações lipídicas, hipervitaminose D, distúrbios gastrointestinais, bradicardia e arritmias. Superdosagem: anorexia, cansaço, náusea e vômito, diarreia, perda de peso, poliúria, transpiração, cefaleia, sede, vertigem e aumento da concentração de cálcio e fosfato no plasma e urina, hipercalcemia, insuficiência renal,calcificação de tecidos moles, hipercalciúria, e cálculo renal.	Sólidos

Carbonato de cálcio + colecalciferol	1250 mg de carbonato de cálcio (equivalente a 500 mg de cálcio elementar) + 400 UI de colecalciferol	Carbonato de cálcio + vitamina D3	Comprimido ou Comprimido revestido	Suplemento vitamínico e mineral para prevenção do raquitismo e para a prevenção/tratamento auxiliar na desmineralização óssea pré e pós-menopausal	Adulto: tomar 1 a 2 comprimidos via oral ao dia. Ingerir após as refeições. Crianças: tomar 1 comprimido ao dia durante as refeições	Contraindicações: hipercalcemia, hipervitaminose D, hipersensibilidade ao colecalciferol, ergocalciferol ou metabólitos da vitamina D. Reações adversas: alterações lipídicas, hipervitaminose D, distúrbios gastrointestinais, bradicardia e arritmias. Superdosagem: anorexia, cansaço, náusea e vômito, diarreia, perda de peso, poliúria, transpiração, cefaleia, sede, vertigem e aumento da concentração de cálcio e fosfato no plasma e urina, hipercalcemia, insuficiência renal, calcificação de tecidos moles, hipercalciúria, e cálculo renal.	Sólidos
Carvão vegetal ativado	250 mg de carvão vegetal ativado	Carvão ativado	Cápsula	Redução do acúmulo excessivo de gases intestinais	Ingerir 4 cápsulas ao menos 30 minutos antes das refeições e 4 cápsulas após as refeições	Contraindicado durante a gravidez, e para os casos de obstrução intestinal e alterações anatômicas do trato gastrointestinal. Deve ser utilizado com precaução em crianças, uma vez que o carvão ativado pode interferir na absorção de nutrientes. Não é recomendável o uso por crianças menores de 12 anos de idade. Pode haver adsorção de outros medicamentos utilizados concomitantemente ao carvão ativado. Portanto, este deve ser administrado duas horas antes ou uma hora após outras medicações. Não é recomendado utilizar o carvão ativado por longo período.	Sólido
Cloreto de magnésio	33 g de cloreto de magnésio		Pó	Laxante suave	Uso Interno. Dissolver o conteúdo da embalagem em 1 litro de água filtrada; armazenar em recipiente de vidro na geladeira e tomar 60 mL/dia desta solução (um cálice ou uma xícara de chá), preferencialmente pela manhã em jejum. Pode ser misturado a sucos cítricos para mascarar o sabor amargo da solução. Após diluição, o medicamento deverá ser consumido em até X dias. Obs.: substituir o X pelo número de dias comprovados no estudo de estabilidade após diluição.	Após aberto, guardar o produto bem fechado em geladeira. Quando ocorrer maior frequência de evacuações, diminuir a dose. Em caso de diarreia, suspender o uso. Precauções: Quando a função renal estiver deficiente, a reposição do magnésio deve ser acompanhada de cuidados especiais e de monitorização dos níveis séricos. Deve ser evitado o uso em mulheres grávidas, uma vez que o magnésio ultrapassa a placenta podendo interferir nos níveis séricos do feto. Contraindicação: O uso do cloreto de magnésio é contraindicado em pacientes com insuficiência renal severa	Sólido
Colódio lacto salicilado	20,0% (g/mL) de ácido salicílico equivalente a 16,5%	Calicida	Solução	Verrugas comuns, plantar e calosidades.	Uso externo. Proteger as áreas ao redor da lesão com vaselina sólida. Aplicar, uma vez ao dia, até eliminação da verruga ou calosidade, quatro camadas de colódio, esperando cada camada secar antes da reaplicação.	Não usar próximo aos olhos. Evitar o contato com as mucosas e a pele íntegra. O uso é contraindicado em diabéticos e em pacientes com déficits circulatórios em membros.	Líquido

	(p/p) + 15,0 % ácido láctico						
Colódio salicilado	12,0% (g/mL) de ácido salicílico	Calicida	Solução	Verrugas comuns, plantar e calosidades. Queratoplástico.	Uso externo. Proteger as áreas ao redor da lesão com vaselina sólida. Aplicar, uma vez ao dia, até eliminação da verruga ou calosidade, quatro camadas de colódio, esperando cada camada secar antes da reaplicação.	Não usar próximo aos olhos. Evitar o contato com as mucosas e a pele íntegra. O uso é contraindicado em diabéticos e em pacientes com déficits circulatórios em membros.	Liquido
Enxofre	10% de enxofre	Enxofre	Creme	Escabiose e acne.	Uso tópico. Aplicar no local afetado.	A aplicação de enxofre em uso tópico pode causar irritação na pele. Não ingerir. Manter fora do alcance das crianças. Contato com olhos, boca e outras membranas mucosas deve ser evitado. Contraindicações: hipersensibilidade ao enxofre. Reações adversas: irritação na pele, vermelhidão ou escamação da pele.	Semissólido
Éter alcoolizado	35% de éter etílico (v/v) + Álcool etílico 96% (v/v).	Licor de Hoffman	Solução	Utilizado para desengordurar a pele e como veículo em formulações para acne, alopecia e antimicóticos tópicos, bem como, para remoção de fitas adesivas.	Uso externo. Aplicar nas áreas afetadas, com auxílio de algodão.	Pode ocorrer irritação local e fotossensibilidade.	Líquido
Extrato fluído de rosas rubras	10% de extrato de rosas rubras em mel.	Mel rosado	Solução	Adstringente nas estomatites, principalmente infantil (sapinho).	Aplicar puro ou diluído em água, na boca ou garganta, com haste flexível de algodão, chupeta ou gargarejo.	Contraindicações: pode ocorrer hipersensibilidade. Precauções e advertências: não ingerir.	Líquido
Glicerina	Mínimo 95% de glicerina	Glicerina	Solução	Demulcente, emoliente, umectante e hidratante.	A glicerina farmacêutica é um produto com excelente atividade sobre a pele, exercendo o efeito demulcente, isto é, quando aplicada sobre locais irritados ou lesados, tende a formar uma película protetora contra estímulos resultantes do contato com o ar ou irritantes ambientais. Espalhar o produto friccionando sobre toda a área de uso.	Contraindicações: pode ocorrer hipersensibilidade. Precauções e advertências: não ingerir.	Líquido

Gliconato de clorexidina	0,5% de gliconato de clorexidina	Gliconato de clorexidina e digliconato de clorexidina	Solução aquosa	Antisséptico tópico.	Uso externo. Aplicar o produto em quantidade suficiente para umedecer toda a área, esfregando com gaze estéril. Deixar secar completamente, e, se necessário, repetir o procedimento. Pode ser utilizado em mucosas.	Evitar contato com olhos, ouvidos e boca. Para os casos de contaminação destas partes, lavar abundantemente com água. Contraindicado para pessoas com história de hipersensibilidade à clorexidina.	Líquido
Gliconato de clorexidina	0,5% de gliconato de clorexidina	Gliconato de clorexidina e digliconato de clorexidina	Solução alcoólica	Antisséptico tópico. Para antissepsia de pele antes de procedimentos invasivos (como inserção de cateteres) e antissepsia do campo operatório após degermação; para realização de curativo de local de inserção de cateteres vasculares.	Uso externo. Aplicar o produto em quantidade suficiente para umedecer toda a área a ser tratada, esfregando com gaze estéril. Deixar secar completamente e, se necessário, repetir o procedimento. Aguarde o produto secar completamente antes de qualquer punção ou inserção na pele. Para antissepsia da pele em procedimentos cirúrgicos, realizar antes a degermação da pele com solução de clorexidina com tensoativo.	Evitar contato com olhos, ouvidos e boca. Para os casos de contaminação destas partes, lavar abundantemente com água. Não deve ser utilizada para irrigação de cavidade corpórea, curativo da ferida cirúrgica ou de lesões de pele e mucosa. Não utilizar em mucosas. Contraindicado para pessoas com história de hipersensibilidade à clorexidina.	Líquido
Gliconato de clorexidina	1,0% de gliconato de clorexidina	Gliconato de clorexidina e digliconato de clorexidina	Solução aquosa	Antisséptico tópico	Uso externo. Aplicar o produto em quantidade suficiente para umedecer toda a área a ser tratada, esfregando com gaze estéril. Deixar secar completamente, e se necessário, repetir o procedimento. Pode ser utilizado em mucosas.	Evitar contato com olhos, ouvidos e boca. Para os casos de contaminação destas partes, lavar abundantemente com água. Contraindicado para pessoas com história de hipersensibilidade à clorexidina.	Líquido
Gliconato de clorexidina	1,0% de gliconato de clorexidina	Gliconato de clorexidina e digliconato de clorexidina	Solução alcoólica	Antisséptico tópico para desinfecção das mãos antes de contato com pacientes e preparo cirúrgico das mãos.	Uso externo. Para a antissepsia das mãos, seguir a técnica de higienização das mãos com preparações alcoólicas (fricção antisséptica) preconizada pela Anvisa e disponível para consultaem seu endereço eletrônico.	Evitar contato com olhos, ouvidos e boca. Para os casos de contaminação destas partes, lavar abundantemente com água. Contraindicado para pessoas com história de hipersensibilidade à clorexidina. Não utilizar em mucosas. Não usar em combinação com sabão degermante.	Líquido

Gliconato de clorexidina	2,0% de gliconato de clorexidina	Gliconato de clorexidina e digliconato de clorexidina	Solução com tensoativos	Antisséptico tópico; degermação da pele do paciente, antes de procedimentos invasivos (p.ex, cirurgia, cateter venoso central, entre outros); banho pré-operatório de pacientes; preparo das mãos do profissional de saúde, antes da realização de procedimentos invasivos e após cuidado do paciente colonizado ou infectado por patógenos multiresistentes.	Uso externo. Para a antissepsia das mãos, seguir a técnica de preparo pré-operatório preconizada pela Anvisa e disponível para consulta em seu endereço eletrônico . Antissepsia do campo operatório: umedecer a pele e aplicar o produto friccionando suavemente. Enxaguar e secar a área com compressas estéreis. Banho pré-operatório: umedecer o corpo e aplicar o produto. Com o auxílio das mãos ou esponjas, friccionar suavemente até obtenção de espuma. Enxaguar e secar.	Evitar contato com olhos, ouvidos e boca. Para os casos de contaminação destas partes, lavar abundantemente com água. Não usar para curativos. Não usar em mucosas. Contraindicado para pessoas com história de hipersensibilidade à clorexidina.	Líquido
Gliconato de clorexidina	2,0 % de gliconato de clorexidina	Gliconato de clorexidina e digliconato de clorexidina	Solução aquosa	Antisséptico tópico. Preparo de mucosas para a realização de procedimentos cirúrgicos, prepare da região genital pré-sondagem vesical, antissepsia extrabucal em procedimentos odontológicos.	Uso externo. Aplicar o produto em quantidade suficiente para umedecer toda a área a ser tratada, esfregando com gaze estéril. Deixar secar completamente e, se necessário, repetir o procedimento. Pode ser utilizado em mucosas.	Evitar contato com olhos, ouvidos e boca. Para os casos de contaminação destas partes, lavar abundantemente com água. Não deve ser utilizada para irrigação de cavidade corpórea. Não usar para preparo de pele do paciente cirúrgico. Não usar para degermação/antissepsia das mãos de profissionais de saúde. Não usar para curativo da ferida cirúrgica ou de lesões de pele e mucosa. Contraindicado para pessoas com história de hipersensibilidade à clorexidina.	Líquido
Gliconato de clorexidina	2,0 % de gliconato de clorexidina	Gliconato de clorexidina e digliconato de clorexidina	Solução alcoólica	Antisséptico tópico. Antissepsia do campo operatório; antissepsia da pele antes de procedimentos invasivos. Antissepsia no sítio de inserção de catéteres vasculares centrais e periféricos.	Uso externo. Aplicar o produto em quantidade suficiente para umedecer toda a área a ser tratada,esfregando com gaze estéril. Deixar secar e, se necessário, repetir o procedimento. Aguarde o produto secar completamente antes de qualquer punção ou inserção na pele.	Evitar contato com olhos, ouvidos e boca. Para os casos de contaminação destas partes, lavar abundantemente com água. Não deve ser utilizada para irrigação de cavidade corpórea. Não usar para curativo da ferida cirúrgica ou de lesões de pele e mucosa. Contraindicado para pessoas com história de hipersensibilidade à clorexidina.	Líquido

Gliconato de clorexidina	4,0 % de gliconato de clorexidina	Gliconato de clorexidina e digliconato de clorexidina	Solução com tensoativos	Antisséptico tópico; degermação da pele do paciente, antes de procedimentos invasivos (p.ex, cirurgia, cateter venoso central); banho pré-operatório de pacientes; preparo das mãos do profissional de saúde, antes da realização de procedimentos invasivos e após cuidado do paciente colonizado ou infectado por patógenos multirresistentes e em situações de surto.	Uso externo. Para a antissepsia das mãos, seguir a técnica de preparo pré-operatório preconizada pela Anvisa e disponível para consulta em seu endereço eletrônico. Antissepsia do campo operatório: umedecer a pele e aplicar o produto friccionando suavemente. Enxaguar e secar a área com compressas estéreis. Banho pré-operatório: umedecer o corpo e aplicar o produto. Com o auxílio das mãos ou esponjas, friccionar suavemente até obtenção de espuma. Enxaguar e secar.	Evitar contato com olhos, ouvidos e boca. Para os casos de contaminação destas partes, lavar abundantemente com água. Não usar para curativos. Não usar em mucosas. Contraindicado para pessoas com história de hipersensibilidade à clorexidina.	Líquido
Hidróxido de alumínio	Hidróxido de alumínio 6%	Suspensão de hidróxido de alumínio	Suspensão	Antiácido, coadjuvante no tratamento de úlceras gástricas e duodenais e esofagite de refluxo.	Uso interno. Tomar de 5 a 10 mL, quatro vezes ao dia, 15 minutos antes das refeições, e antes de deitar, ou a critério médico.	Agitar antes de usar. Obstipante (causa constipação, prisão de ventre)	Líquido
Hidróxido de magnésio	8% (p/v) de hidróxido de magnésio	Leite de magnésia; magma de magnésio; magnésia hidratada; óxido de magnésio hidratado	Suspensão	Antiácido, laxante suave.	Uso interno. Antiácido: 5 a 15 mL (1 colher de chá a 1 colher de sopa), duas a três vezes ao dia. Laxante: 30 mL a 60 mL (2 a 4 colheres de sopa). Crianças: de um quarto a metade da dose para adultos, de acordo com a idade.	Agitar antes de usar. Precauções: não ingerir na gravidez ou se estiver amamentando sem orientação médica. No caso de superdosagem, procure orientação médica. Precauções como laxativo: não usar em presença de dor abdominal, náuseas, vômitos, alteração nos hábitos intestinais por mais de 2 semanas, sangramento retal e doença renal. Precauções como antiácido: pode haver efeito laxativo.	Líquido
Hidróxido de magnésio e alumínio	Hidróxido de magnésio 4% e de alumínio 6%.	Suspensão de hidróxido de alumínio e magnésio	Suspensão	Antiácido, coadjuvante no tratamento de úlceras gástricas e duodenais e esofagite de refluxo.	Uso interno. Tomar de 5 a 10 mL, quatro vezes ao dia, 15 minutos antes das refeições e antes de deitar, ou a critério médico.	Agitar antes de usar.	Líquido

Hidróxido de magnésio e alumínio	Hidróxido de magnésio 200mg + Hidróxido de alumínio 200mg		Comprimido	Tratamento dos sintomas da acidez estomacal, azia, desconforto estomacal, dor de estômago, dispepsia (indigestão), queimação, esofagite péptica (inflamação do esôfago, causada pelo refluxo gástrico) e hérnia de hiato.	Uso oral. Crianças acima de 6 anos de idade: 1 a 2 comprimidos, de acordo com a idade, 2 vezes ao dia. Adultos: 2 a 3 comprimidos, 4 vezes ao dia. Limite máximo de administração: para crianças, 2 vezes ao dia; para adultos, 4 vezes ao dia. Cuidados de administração: os comprimidos devem ser mastigados, não deglutilos por inteiro. Deve ser administrado meia hora após as refeições e ao deitar.	Não deve ser utilizado em pacientes com hipersensibilidade aos componentes da fórmula, insuficiência renal severa, com hipofosfatemia ou obstrução intestinal. Não deve ser utilizado na gravidez e na amamentação. Contraindicações: contraindicado para pacientes com insuficiência renal severa. Precauções: administrar com cautela: -em pacientes com porfiria que estejam fazendo hemodiálise; -na vigência de dietas pobres em fósforo; Não se deve ultrapassar a dose diária ou prolongar o tratamento por mais de 14 dias (com dose máxima). O uso prolongado de antiácidos contendo alumínio por pacientes normofosfatêmicos pode resultar em hipofosfatemia se a quantidade de fosfato ingerida não for adequada. Em pacientes com insuficiência renal, a administração desse medicamento deve ser realizada sob supervisão médica, pois o hidróxido de magnésio pode causar depressão do sistema nervoso central na presença desse distúrbio. Em pacientes com insuficiência renal, os níveis plasmáticos de alumínio e magnésio aumentam e, por isso, a exposição prolongada a altas doses de sais de alumínio e de magnésio pode causar encefalopatia, demência, anemia microcítica ou piora da osteomalácia induzida por diálise. Interações medicamentosas: O uso concomitante com quinidinas pode levar ao aumento do nível plasmático de quinidina, levando a sua superdose. Antiácidos contendo alumínio podem impedir a adequada absorção de: antagonistas H2, atenolol, metoprolol, propranolol, cloroquina, ciclinas, diflunisal, etambutol, cetoconazol, fluorquinolonas, digoxina, indometacina, glicocorticoides, isoniazida, levodopa, difosfonatos, fluoreto de sódio, poliestirenossulfonato de sódio, lincosamidas, neurolépticos, fenotiazínicos, penicilamina, tetraciclina, nitrofuratoína e sais de ferro. Devido à possibilidade de diminuição da absorção gastrintestinal dessas substâncias, são associações que merecem precauções. Deve ser administrado 2 horas antes ou depois da ingestão desses medicamentos. Para fluorquinolonas, deve-se respeitar um intervalo de 4 horas. Reações adversas: regurgitação, náusea, vômito ou diarreia leve. Pode ocorrer diarreia ocasional ou constipação.	Sólido

Hidróxido de magnésio e alumí-nio	Hidróxido de magnésio 400mg + Hidróxido de alumínio 400mg		Comprimido	Tratamento dos sintomas da acidez estomacal, azia, desconforto estomacal, dor de estômago, dyspepsia (indigestão), queimação, esofagite péptica (inflamação do esôfago, causada pelo refluxo gástrico) e hérnia de hiato (quando a porção do estômago desliza para dentro do tórax, através de uma passagem naturalmente fechada do diafragma, músculo responsável pela respiração).	Uso oral. Uso adulto. Tratamento Sintomático: 1 a 2 comprimidos mastigáveis por dia. Limite máximo de administração: 6 comprimidos. Cuidados de administração: os comprimidos devem ser mastigados, não degluti-los por inteiro. Deve ser administrado meia hora após as refeições e ao deitar.	Não deve ser utilizado em pacientes com hipersensibilidade aos componentes da fórmula, insuficiência renal severa, com hipofosfatemia ou obstrução intestinal. Não deve ser utilizado na gravidez e na amamentação. Contraindicações: contraindicado para pacientes com insuficiência renal severa. Precauções: administrar com cautela: -em pacientes com porfiria que estejam fazendo hemodiálise; -na vigência de dietas pobres em fósforo; Não se deve ultrapassar a dose diária ou prolongar o tratamento por mais de 14 dias (com dose máxima). O uso prolongado de antiácidos contendo alumínio por pacientes normofosfatêmicos pode resultar em hipofosfatemia se a quantidade de fosfato ingerida não for adequada. Em pacientes com insuficiência renal, a administração desse medicamento deve ser realizada sob supervisão médica, pois o hidróxido de magnésio pode causar depressão do sistema nervoso central na presença desse distúrbio. Em pacientes com insuficiência renal, os níveis plasmáticos de alumínio e magnésio aumentam e, por isso, a exposição prolongada a altas doses de sais de alumínio e de magnésio pode causar encefalopatia, demência, anemia microcítica ou piora da osteomalácia induzida por diálise. Interações medicamentosas: O uso concomitante com quinidinas pode levar ao aumento do nível plasmático de quinidina, levando a sua superdose. Antiácidos contendo alumínio podem impedir a adequada absorção de: antagonistas H2, atenolol, metoprolol, propranolol, cloroquina, ciclinas, diflunisal, etambutol, cetoconazol, fluorquinolonas, digoxina, indometacina, glicocorticoides, isoniazida, levodopa, difosfonaos, fluoreto de sódio, poliestirenossulfonato de sódio, lincosamidas, neurolépticos, fenotiazínicos, penicilamina, tetraciclina, nitrofuratoína e sais de ferro. Devido à possibilidade de diminuição da absorção gastrintestinal dessas substâncias, são associações que merecem precauções. Deve ser administrado 2 horas antes ou depois da ingestão desses medicamentos. Para fluorquinolonas, deve-se respeitar um intervalo de 4 horas. Reações adversas: regurgitação, náusea, vômito ou diarreia leve. Pode ocorrer diarreia ocasional ou constipação.	Sólido

Hidróxido de alumínio, Hidróxido de magnésio e Simeticona	Hidróxido de alumínio (37 mg/mL) + Hidróxido de magnésio (40mg/mL) + Simeticona (5mg/mL)		Suspensão	Tratamento dos sintomas da acidez estomacal, azia, desconforto estomacal, dor de estômago, dispepsia (indigestão), queimação, esofagite péptica (inflamação do esôfago, causada pelo refluxo gástrico) e hérnia de hiato (quando a porção do estômago desliza para dentro do tórax, através de uma passagem naturalmente fechada do diafragma, músculo responsável pela respiração). Também é utilizado como antiflatulento (antigases) para alívio dos sintomas do excesso de gases, inclusive nos quadros pós-operatórios.	Uso oral. Crianças: tomar 1 colher de chá (5 mL), 1 a 2 vezes ao dia. Adultos: tomar 1 a 2 colheres de sobremesa (10 mL a 20 mL), 4 vezes ao dia.	Esse medicamento não deve ser utilizado nos casos de hipersensibilidade aos components da fórmula, insuficiência renal severa, hipofosfatemia, gravidez, amamentação e obstrução intestinal. Esse medicamento é contraindicado para uso por pacientes com insuficiência renal severa. Esse medicamento pode reduzir a absorção de certos medicamentos como: fenitoína, digoxina e agentes hipoglicemiantes. Por esse motivo, deve ser administrado 2 horas antes ou depois do uso desses medicamentos. Precauções A administração deve ser realizada com cautela: em pacientes com porfiria que estejam fazendo hemodiálise; na vigência de dietas pobres em fósforo, pois o hidróxido de alumínio pode provocar deficiência de fósforo no organismo (hipofosfatemia). Não é aconselhável ultrapassar as doses recomendadas ou prolongar o tratamento por mais de 14 dias (com a dose máxima). O uso prolongado de antiácidos contendo alumínio por pacientes normofosfatêmicos pode resultar em hipofosfatemia se a quantidade de fosfato ingerida não for adequada. Gravidez e lactação A paciente deve informar a seu médico a ocorrência de gravidez na vigência do tratamento ou após o seu término. Informar ao médico se está amamentando. Este medicamento não deve ser utilizado por mulheres grávidas sem orientação médica. Em pacientes com insuficiência renal, a administração desse medicamento deve ser realizada sob supervisão médica, uma vez que o hidróxido de magnésio pode causar depressão do sistema nervoso central na presença desse distúrbio. Em pacientes com insuficiência renal, os níveis plasmáticos de alumínio e magnésio aumentam e, por isso, a exposição prolongada a altas doses de sais de alumínio e de magnésio pode causar encefalopatia, demência, anemia microcítica ou piora da osteomalácia induzida por diálise. Interações medicamentosas: Uso concomitante com quinidinas pode levar ao aumento do nível plasmático de quinidina, contraindicando a associação; Antiácidos contendo alumínio podem impedir a adequada absorção de antagonistas H2, atenolol, metoprolol, propranolol, cloroquina, ciclinas, diflunisal, etambutol, cetoconazol, fluorquinolonas, digoxina, indometacina,	Líquido

						glicocorticoides, isoniazida, levodopa, difosfonatos, fluoreto de sódio, poliestirenossulfonato de sódio, lincosamidas, neurolépticos fenotiazínicos, penicilamina, tetraciclina, nitrofurantoína e sais de ferro. Recomenda-se que esse produto seja administrado 2 horas antes ou depois da ingestão desses medicamentos. Para fluorquinolonas, deve-se respeitar um intervalo de 4 horas; Uso concomitante com citratos provoca aumento dos níveis de alumínio, especialmente em pacientes com insuficiência renal; Salicilatos: ocorre aumento da excreção renal dos salicilatos por alcalinização da urina. Já o lactitol, por reduzir a acidificação das fezes, não deve ser associado com esse produto em virtude do risco de encefalopatias hepáticas. Reações Adversas: regurgitação, náusea, vômito ou diarreia leve. Reações adversas são incomuns nas doses recomendadas. Pode ocorrer diarreia ocasional ou constipação, caso sejam administradas doses excessivas.	

Hipoclorito de sódio	Hipoclorito de sódio, volume correspondente a 0,5 g de cloro ativo.	Líquido de Dakin. Líquido Antisséptico de Dakin. Solução diluída de hipoclorito de sódio	Solução	Antisséptico local, para curativo de feridas e úlceras. Utilizado em odontologia na irrigação de canais desvitalizados.	Uso externo. Aplicar nas áreas afetadas, puro ou diluído em água.	Não ingerir, não inalar. Produto fortemente oxidante. Evitar contato com os olhos e mucosas.	Líquido
Hipossulfito de sódio	Hipossulfito de sódio a 40%	Solução de hipossulfito de sódio. Tiossulfato de sódio.	Solução	Tratamento da ptiríase versicolor.	Uso externo. Aplicar na área afetada. Uso adulto e pediátrico.	Não ingerir.	Líquido
Iodeto de potássio	Iodeto de potássio a 2%	Xarope de iodeto de potássio	Xarope	Mucolítico e expectorante.	Uso interno. 15 mL (1 colher de sopa), duas vezes ao dia, ou a critério médico.	Restrição: uso em gestantes, crianças e portadores de distúrbios da tireoide. Não administrar em portadores de diabetes mellitus. Se houver descoloração do produto, este deverá ser descartado.	Líquido
Iodo	Iodo 0,1% + álcool etílico 50% (v/v)	Álcool iodado	Solução	Antisséptico	Uso externo. Aplicar topicamente em curativos no tratamento de feridas, principalmente para irrigações de feridas.	Contraindicações: contraindicado para pessoas com histórico de hipersensibilidade a compostos de iodo. Precauções e advertências: aoaplicar o produto na pele não cobrir o local com tecido oclusivo. Reações adversas: a hipersensibilidade, geralmente, manifesta-se por erupções papulares e vesiculares eritematosas na área aplicada. Se ingerido acidentalmente pode afetar a mucosa gastrintestinal.	Líquido
Iodo	Iodo 2%	Tintura de iodo fraca	Solução	Antisséptico	Uso externo. Aplicar topicamente em curativos no tratamento de feridas.	Contraindicações: contraindicado para pessoas com histórico de hipersensibilidade a compostos de iodo. Precauções e advertências: ao aplicar a tintura de iodo na pele não cobrir o local com tecido oclusivo. O produto não deve ser usado em casos de feridas abertas (pode resultar em absorção do iodo) e em curativos oclusivos. Restrição de uso: neonatos e gestantes, pois pode causar	Liquido

						intoxicação pelo iodo. Evitar uso prolongado.	
Iodo	Iodo 5%	Tintura de iodo forte	Solução	Antisséptico	Uso externo. Aplicar topicamente em curativos no tratamento de feridas.	Contraindicações: contraindicado para pessoas com histórico de hipersensibilidade a compostos de iodo. Precauções e advertências: ao aplicar a tintura de iodo na pele não cobrir o local com tecido oclusivo. O produto não deve ser usado em casos de feridas abertas (pode resultar em absorção do iodo) e em curativos oclusivos. Restrição de uso: neonatos e gestantes, pois pode causar intoxicação pelo iodo. Evitar uso prolongado.	Líquido
Iodopolividona	10% iodopolividona que equivale a 1% iodo ativo	Iodopolividona	Solução aquosa	Antisséptico para uso tópico	Uso externo. Aplicar topicamente nas áreas afetadas ou a critério médico. Ação: é um produto a base de polivinil pirrolidona iodo em solução aquosa, um complexo estável e ativo que libera o iodo progressivamente. É ativo contra todas as formas de bactérias não esporuladas, fungos e vírus, sem irritar nem sensibilizar a pele, sendo facilmente removível em água.	O produto não deve ser usado em casos de alergia ao iodo, feridas abertas (pode resultar em absorção do iodo) e em curativos oclusivos. Restrição de uso: neonatos e gestantes, pois pode causar intoxicação pelo iodo. Evitar uso prolongado. Em caso de ingestão acidental, tomar bastante leite ou clara de ovos batidas em água.	Líquido
Iodopolividona	10% iodopolividona que equivale a 1% iodo ativo	Iodopolividona	Solução hidroalcoólica	Demarcação do campo operatório e preparação pré-operatória (antissepsia da pele). Antisséptico para uso tópico.	Uso externo. É indicado na demarcação do campo operatório e na preparação pré-operatória da pele do paciente e da equipe cirúrgica. Aconselha-se espalhar na pele e massagear por 2 minutos. Deixar evaporar o álcool normalmente. Se necessário, repetir a operação. Ação: é um produto a base de polivinilpirrolidona iodo em solução alcoólica, um complexo estável e ativo que libera o iodo progressivamente. É ativo contra todas as formas de bactérias não esporuladas, fungos e vírus. O emprego do produto para prevenção e tratamento de infecções cutâneas não	O produto não deve ser usado em casos de alergia ao iodo, feridas abertas (pode resultar em absorção do iodo) e em curativos oclusivos. Restrição de uso: neonatos e gestantes, pois pode causar intoxicação pelo iodo. Evitar uso prolongado. Se ingerido, beber grande quantidade de leite ou claras de ovos batidas em água. Em contato com os olhos, lavá-los com água corrente. Em qualquer um dos casos procure orientação médica.	Líquido

					apresenta o inconveniente de irritações da pele e por ser hidrossolúvel não mancha acentuadamente a pele, sendo facilmente removível em água.		
Iodopolividona	10% iodopolividona que equivale a 1% iodo ativo	Iodopolividona	Solução com tensoativos	Antissepsia da pele, mãos e ante-braços.	Uso externo. É indicado na degermação das mãos e braços da equipe cirúrgica e na preparação pré-operatória da pele de pacientes. Aconselha-se espalhar na pele e massagear por 2 minutos. Enxaguar com água corrente e repetir a aplicação, se necessário, secando a pele com gaze ou toalha esterilizada. Ação: é um produto a base de polivinil pirrolidona iodo em solução degermante, um complexo estável e ativo que libera o iodo progressivamente. É ativo contra todas as formas de bactérias não esporuladas, fungos e vírus. O emprego do produto para prevenção e tratamento de infecções cutâneas não apresenta o inconveniente de irritações da pele e por ser hidrossolúvel não mancha acentuadamente a pele, sendo facilmente removível em água.	O produto não deve ser usado em casos de alergia ao iodo, feridas abertas (pode resultar em absorção do iodo) e em curativos oclusivos. Restrição de uso: neonatos e gestantes, pois pode causar intoxicação pelo iodo. Evitar uso prolongado. Se ingerido, beber grande quantidade de leite ou claras de ovos batidas em água. Em contato com os olhos, lavá-los com água corrente. Em qualquer um dos casos procure orientação médica.	Liquido

Loção de dimeticona	4 %	Emulsão de dimeticona	Emulsão capilar	Tratamento de infestação por piolhos e lêndeas.	Aplicar o produto no couro cabeludo, deixando agir por pelo menos 8 horas ou durante a noite. Após este período, lavar os cabelos e remover o produto. Reaplicar o produto novamente após sete dias.	MEDICAMENTO DE USO EXCLUSIVO POR VIA TÓPICA. USO ADULTO E PEDIÁTRICO ACIMA DE SEIS MESES. Este produto pode causar irritação no couro cabeludo e nos olhos. Caso haja irritação, coceiras, vermelhidão ou desconforto, suspender o uso do medicamento, lavar o local com água abundante e procurar orientação médica. Após a aplicação, manter-se afastado de qualquer chama, fogo, objeto que emita facilmente chama, como cigarro aceso ou chama de fogão, pois o produto aplicado pode incendiar facilmente o cabelo e o couro cabeludo. Contraindicado para crianças menores de seis meses. OBS: As advertências devem, obrigatoriamente, estar contidas na rotulagem do medicamento.	Líquido
Manteiga de cacau	Mínimo de 70% de manteiga de cacau	Manteiga de cacau	Bastão	Emoliente para rachaduras nos lábios.	Aplicar sobre os lábios várias vezes ao dia.	Não há.	Sólido
Nitrato de prata	Mínimo 89,5% nitrato de prata	Nitrato de prata lápis	Bastão	Ceratolíticos e ceratoplásticos. Cáustico para verrugas ou outros pequenos crescimentos da pele.	Uso externo. Aplicar uma vez ao dia.	Não usar nos olhos. Evitar atingir pele sadia. Uso não aconselhável em pacientes diabéticos ou com problemas circulatórios.	Sólido
Óleo de amêndoas	100% óleo de amêndoas	Óleo de amêndoas puro	Óleo	Emoliente	Aplicar o óleo sobre a pele seca ou molhada ou após o banho.	Contraindicações: pessoas alérgicas ao produto. Precauções e advertências: não há.	Liquido
Óleo de rícino	100% óleo de rícino	Óleo de mamona	Óleo	Laxante	Doses de 15 ml (1 colher de sopa) promove a evacuação aquosa entre 1 e 3 horas, ação rápida.	Precauções e advertências: em grandes doses pode causar náusea, vômito, cólica e severo efeito purgativo. Contraindicações: contraindicado nos casos de obstrução intestinal crônica, doença de Crohn, colite ulcerativa e qualquer outro episódio de inflamação no intestino.	Liquido

Óleo mineral	100% óleo mineral	Petrolato líquido	Óleo	Laxante e terapia em uso tópico para pele ressecada e áspera.	No tratamento da prisão de ventre, 15 ml (1 colher de sopa) à noite e outra dosagem no dia seguinte ao despertar. Caso não obtenha êxito, aumente a dosagem para 30 ml (2 colheres de sopa) à noite e 15 ml pela manhã. Crianças maiores de 6 anos: (1-2ml) por kg de peso a noite ou pela manhã). Administração a crianças menores de 6 anos, consulte o seu médico.	Contraindicações: deve-se evitar o uso na presença de náuseas, vômitos, dor abdominal, gravidez, dificuldade de deglutição, refluxo gastroesofágico e em pacientes acamados. Esse medicamento é contraindicado para crianças menores de 6 anos. Precauções e advertências: laxantes não devem ser utilizados por mais de 1 semana a menos que indicado por um médico. Não administrar junto com alimentos ou quando houver presença de hemorragia retal. Se notar alteração repentina dos hábitos intestinais durante duas semanas, consulte um médico antes de fazer uso de laxantes. Desaconselhável após cirurgia anorretal, pois poderá causar prurido anal. A exposição ao sol após aplicação do produto na pele pode provocar queimaduras. O produto não contém protetor solar e não protege contra os raios solares. Há risco de toxicidade por aspiração. Uso durante a gravidez e lactação: o uso crônico durante a gravidez pode causar hipoprotrombinemia e doenças hemorrágicas do recém-nascido. Não deve ser utilizado durante a gravidez e amamentação exceto sob a orientação médica. Interações medicamentosas: o usoprolongado pode reduzir a absorção das vitaminas lipossolúveis (a, d, e, k), cálcio, fosfatos e alguns medicamentos administrador por via oral, como anticoagulantes, cumarínicos, ou indandiônicos, anticoncepcionais e glicosídeos cardíacos. Reações adversas: efeitos metabólicos, redução do nível sérico de betacaroteno, efeito gastrintestinais. Dosagem oral excessiva pode resultar em incontinência e prurido anal. Efeitos respiratórios: "Atenção: O uso oral de óleo mineral aumenta o risco de desenvolvimento de pneumonia lipoídica. Pacientes com disfagia, desordens neuromusculares que afetam a deglutição e o reflexo do vômito, além de alterações estruturais da faringe e esôfago apresentam risco aumentado de desenvolvimento de pneumonia lipoídica. Esta predisposição é potencializada em neonatos e idosos."	Liquido

Óxido de zinco	10% óxido de zinco	Pomada de óxido de zinco	Pomada	Secativo e antieczematoso	Uso externo. Aplicar no local duas ou mais vezes ao dia.	Não há.	Semissólido
Óxido de zinco	25% óxido de zinco	Pasta d'água	Pasta	Antisséptico, secativo e cicatrizante.	Uso externo. Aplicar nas áreas afetadas, duas a três vezes ao dia, exceto em zonas pilosas.	Agitar antes de usar.	Semissólido
Óxido de zinco + calamina	25% óxido de zinco e 10% de calamina. Calamina (EUA) = óxido de zinco com pequena quantidade de óxido de ferro. BF 2001 - carbonato básico de zinco + óxido de ferro.	Pasta d'água com calamina	Pasta	Antisséptico e secativo. Adstringente e antipruriginoso leve.	Uso externo. Aplicar nas áreas afetadas, duas a três vezes ao dia, exceto nas zonas pilosas.	Agitar antes de usar	Semissólido
Óxido de zinco + enxofre	25% óxido de zinco e 10% de enxofre.	Pasta d'água com enxofre	Pasta	Escabiose, principalmente, quando houver infecção secundária.	Uso externo. Aplicar nas áreas afetadas, duas a três vezes ao dia, exceto nas zonas pilosas.	Agitar antes de usar	Semissólido
Óxido de zinco + mentol	25% óxido de zinco e 0,5% mentol.	Pasta d'água mentolada	Pasta	Antisséptico, secativo e cicatrizante. Ação refrescante.	Uso externo. Aplicar nas áreas afetadas, duas a três vezes ao dia, exceto em zonas pilosas.	Agitar antes de usar	Semissólido
Parafina sólida	100% parafina	Parafina	Barra	Uso em fisioterapia em forma de banho de cera	Uso externo. Uso em fisioterapia em forma de banho de cera parafínica para aliviar a dor de	Contraindicações e precauções: não há relatos de efeitos	Sólido

	sólida	sólida		para aliviar a dor de articulações inflamadas.	articulações inflamadas.	adversos ou contraindicações.	
Pedra hume	Mínimo 99,5% de pedra hume	Alúmen de potássio	Pó	Adstringente e hemostático tópico.	Aplicar sobre os ferimentos ou fissuras. Uso limitado a pequenos cortes na pele. Utilizar na forma sólida ou em solução a 1% de pedra hume em 100 mL de água filtrada ou fervida.	Soluções acima da concentração indicada podem causar efeito irritante ou corrosivo. A ingestão acidental pode causar hemorragia gastrintestinal. Neste caso, procurar imediatamente auxílio médico.	Sólido
Permanganato de potássio	100 mg de permanganato de potássio	Permanganato de potássio	Comprimido	Dermatites exsudativas, como adstringente bactericida.	Diluir o comprimido no momento do uso, em um a quatro litros de água e usar na forma de compressas ou no banho, ou a critério médico.	O permanganato de potássio é um potente oxidante que se decompõe em contato com a matéria orgânica, pela liberação do oxigênio. Exerce função antisséptica. "Não deve ser ingerido"-o uso de pós-concentrados e soluções concentradas pode ser cáustico e em algumas vezes o uso de soluções frequentemente podem ser irritantes ao tecido cutâneo, além de tingir a pele de marrom. No caso de ingestão acidental, procurar auxílio médico. O produto é destinado somente para uso externo (uso tópico). O uso excessivo na mucosa vaginal pode alterar o ph: vaginal (4,5 a 5), acelerando a descamação do epitélio e eliminando os bacilos de Döederlein. As duchas vaginais devem ser usadas, exclusivamente, em casos de infecções purulentas.	Sólido
Permanganato de potássio	Mínimo de 97% de permanganato de potássio. OBS: envelope contendo 100mg de permanganato de potássio em pó.	Permanganato de potássio	Pó	Dermatites exsudativas, como adstringente e bactericida.	Diluir o pó no momento do uso, em um a quatro litros de água e usar na forma de compressas ou no banho, ou a critério médico.	O permanganato de potássio é um potente oxidante que se decompõe em contato com a matéria orgânica, pela liberação do oxigênio. Exerce função antisséptica. "Não deve ser ingerido" -o uso de pós-concentrados e soluções concentradas pode ser cáustico e em algumas vezes o uso de soluções frequentemente podem ser irritantes ao tecido cutâneo, além de tingir a pele de marrom. No caso de ingestão acidental procurar auxílio médico. O produto é destinado somente para uso externo (uso tópico). O uso excessivo na mucosa vaginal pode alterar o pH: vaginal (4,5 a 5), acelerando a descamação do epitélio e eliminando os bacilos de Döederlein. As duchas vaginais devem ser usadas, exclusivamente, em casos de infecções purulentas.	Sólido

Peróxido de benzoíla	2,5% de peróxido de benzoíla	Gel de peróxido de benzoíla	Gel	Tratamento tópico da acne.	Uso externo. Aplicar fina camada de gel nas áreas afetadas, uma a duas vezes ao dia. Recomendável uso de bloqueador solar não alcoólico durante o dia.	Evitar exposição ao sol durante o tratamento devido a possibilidade de manchas na pele. Contraindicado para menores de 12 anos. O peróxido de benzoíla pode descolorir os cabelos e manchar roupas. Pode ocorrer sensibilização de contato em alguns pacientes, além de vermelhidão e descamação. Em uso prolongado ocasiona dermatite. Medicamento contraindicado a indivíduos com hipersensibilidade ao peróxido de benzoíla. Reações Adversas: Dermatológicas: dermatite de contato, eritema, ardor, vermelhidão e descamação. Imunológicas: hipersensibilidade.	Semissólido
Peróxido de benzoíla	2,5% de peróxido de benzoíla	Sabonete de peróxido de benzoíla	Sabonete líquido	Tratamento tópico da acne.	Uso externo. Umedeça a pele, passe o sabonete cobrindo com espuma toda a área afetada. Deixe alguns minutos e enxágue com água. Use 2 a 3 vezes ao dia, ou conforme indicado.	No caso de desenvolvimento de irritações, suspender o uso e procurar um médico. Cuidado ao aplicar o produto próximo aos olhos, à boca e às mucosas. Caso entre em contato com os olhos ou mucosas, lavar abundantemente com água. Evitar exposição desnecessária da área tratada ao sol. Contraindicado para menores de 12 anos. Mantenha longe do alcance das crianças. Armazene em temperatura ambiente.	Líquido
Peróxido de benzoíla	3% de peróxido de benzoíla	Gel de peróxido de benzoila	Gel	Tratamento tópico da acne.	Uso externo. Aplicar fina camada de gel nas áreas afetadas, uma a duas vezes ao dia. Recomendável uso de bloqueador solar não alcóolico durante o dia.	Evitar exposição ao sol durante o tratamento devido a possibilidade de manchas na pele. Contraindicado para menores de 12 anos. O peróxido de benzoíla pode descolorir os cabelos e manchar roupas. Pode ocorrer sensibilização de contato em alguns pacientes, além de vermelhidão e descamação. Em uso prolongado ocasiona dermatite. Medicamento contraindicado a indivíduos com hipersensibilidade ao peróxido de benzoíla. Reações Adversas: Dermatológicas: dermatite de contato, eritema, ardor, vermelhidão e descamação. Imunológicas: hipersensibilidade.	Semissólido

Peróxido de benzoíla	4% de peróxido de benzoíla	Gel de peróxido de benzoila	Gel	Tratamento tópico da acne.	Uso externo. Aplicar fina camada de gel nas áreas afetadas, uma a duas vezes ao dia. Recomendável uso de bloqueador solar não alcoólico durante o dia.	Evitar exposição ao sol durante o tratamento devido a possibilidade de manchas na pele. Contraindicado para menores de 12 anos. O peróxido de benzoíla pode descolorir os cabelos e manchar roupas. Pode ocorrer sensibilização de contato em alguns pacientes, além de vermelhidão e descamação. Em uso prolongado ocasiona dermatite. Medicamento contraindicado a indivíduos com hipersensibilidade ao peróxido de benzoíla. Reações Adversas: Dermatológicas: dermatite de contato, eritema, ardor, vermelhidão e descamação. Imunológicas: hipersensibilidade.	Semissólido
Peróxido de benzoíla	5% de peróxido de benzoíla	Gel de peróxido de benzoíla	Gel	Tratamento tópico da acne.	Uso externo. Aplicar fina camada de gel nas áreas afetadas, uma a duas vezes ao dia. Recomendável uso de bloqueador solar não alcoólico durante o dia.	Evitar exposição ao sol durante o tratamento devido a possibilidade de manchas na pele. Contraindicado para menores de 12 anos. O peróxido de benzoíla pode descolorir os cabelos e manchar roupas. Pode ocorrer sensibilização de contato em alguns pacientes, além de vermelhidão e descamação. Em uso prolongado ocasiona dermatite. Medicamento contraindicado a indivíduos com hipersensibilidade ao peróxido de benzoíla. Reações Adversas: Dermatológicas: dermatite de contato, eritema, ardor, vermelhidão e descamação. Imunológicas: hipersensibilidade.	Semissólido
Peróxido de benzoíla	5% de peróxido de benzoíla	Loção de peróxido de benzoíla	Emulsão	Tratamento tópico da acne.	Uso externo. Aplicar fina camada da loção nas áreas afetadas, uma a duas vezes ao dia. Recomendável uso de bloqueador solar não alcoólico durante o dia.	Evitar exposição ao sol durante o tratamento devido a possibilidade de manchas na pele. Contraindicado para menores de 12 anos. O peróxido de benzoíla pode descolorir os cabelos e manchar roupas. Pode ocorrer sensibilização de contato em alguns pacientes, além de vermelhidão e descamação. Em uso prolongado ocasiona dermatite. Medicamento contraindicado a indivíduos com hipersensibilidade ao peróxido de benzoíla. Reações Adversas: Dermatológicas: dermatite de contato, eritema, ardor, vermelhidão e descamação. Imunológicas: hipersensibilidade.	Líquido

Peróxido de benzoíla	5% de peróxido de benzoíla	Sabonete de peróxido de benzoíla	Sabonete	Tratamento tópico da acne.	Uso externo. Umedeça a pele, passe o sabonete cobrindo com espuma toda a área afetada. Deixe alguns minutos e enxágue com água. Use 2 a 3 vezes ao dia, ou conforme indicado.	No caso de desenvolvimento de irritações, suspender o uso e procurar um médico. Cuidado ao aplicar o produto próximo aos olhos, à boca e às mucosas. Caso entre em contato com os olhos ou mucosas, lavar abundantemente com água. Evitar exposição desnecessária da área tratada ao sol. Contraindicado para menores de 12 anos. Mantenha longe do alcance das crianças. Armazene em temperatura ambiente.	Sólido
Peróxido de benzoíla	8% de peróxido de benzoíla	Gel de peróxido de benzoila	Gel	Tratamento tópico da acne.	Uso externo. Aplicar fina camada de gel nas áreas afetadas, uma a duas vezes ao dia. Recomendável uso de bloqueador solar não alcoólico durante o dia.	Evitar exposição ao sol durante o tratamento devido a possibilidade de manchas na pele. Contraindicado para menores de 12 anos. O peróxido de benzoíla pode descolorir os cabelos e manchar roupas. Pode ocorrer sensibilização de contato em alguns pacientes, além de vermelhidão e descamação. Em uso prolongado ocasiona dermatite. Medicamento contraindicado: Indivíduos com hipersensibilidade ao peróxido de benzoíla. Reações Adversas: Dermatológicas: dermatite de contato, eritema, ardor, vermelhidão e descamação. Imunológicas: hipersensibilidade.	Semissólido
Peróxido de benzoíla	10% de peróxido de benzoíla	Gel de peróxido de benzoíla	Gel	Tratamento tópico da acne.	Uso externo. À noite antes de deitar aplique o gel sobre as áreas afetadas. Durante 1 semana mantenha o produto na superfície afetada por apenas 1 hora e enxágue. Após esse período se não ocorrer irritação aplique na superfície afetada e mantenha a noite toda, lavando na manhã seguinte. Recomendável uso de bloqueador solar não alcoólico durante o dia.	Evitar exposição ao sol durante o tratamento devido a possibilidade de manchas na pele. Contraindicado para menores de 12 anos. O peróxido de benzoíla pode descolorir os cabelos e manchar roupas. Pode ocorrer sensibilização de contato em alguns pacientes, além de vermelhidão e descamação. Em uso prolongado ocasiona dermatite. Medicamento contraindicado a indivíduos com hipersensibilidade ao peróxido de benzoíla. Reações Adversas: Dermatológicas: dermatite de contato, eritema, ardor, vermelhidão e descamação. Imunológicas: hipersensibilidade.	Semissólido
Peróxido de hidrogênio	3% de peróxido de hidrogênio	Água oxigenada 10 volumes	Solução	Antisséptico	Uso tópico: aplicar sobre o local, previamente limpo para a assepsia de ferimentos. Gargarejos ou bochechos: diluir 1 colher de sopa do produto em 1/2 copo de água filtrada ou fervida.	Cuidado com os olhos e mucosas, produto fortemente oxidante. Em regiões pilosas do corpo ou couro cabeludo pode clarear os pelos ou cabelos. O uso prolongado deve ser evitado. O uso desta solução como enxaguante bucal pode	Líquido

						causar ulcerações ou inchaço na boca.	
Polietilenoglicol 3350	17g	Macrogol 3350 PEG 3350	Pó para solução oral	Constipação ocasional	Dissolver 17g em um copo com água (200 mL) e tomar uma vez ao dia.	Esse medicamento pode causar diarreias, flatulências, náuseas, cólicas abdominais ou inchaços. Não deve ser utilizado por mais de 2 semanas, a não ser que o paciente seja acompanhado por um profissional de saúde. Não deve ser utilizado por mulheres grávidas ou que estejam amamentando sem orientação médica ou do cirurgião-dentista. Esse medicamento é contraindicado para pacientes com quadro conhecido ou suspeito de obstrução (náusea, vômito, dor abdominal), perfuração intestinal, apendicite e sangramento retal.	Sólido
Pomada para assadura	Vitamina A 100.000 UI/100g; vitamina D 40.000 UI/100g; óxido de zinco 10%	Pomada para assadura	Pomada	Pomada secativa, cicatrizante utilizada na prevenção e tratamento de assaduras e brotoejas.	Uso externo. Aplicar nas áreas afetadas, após limpeza, quando necessário.	Não há.	Semissólido
Pomada para fissuras de períneo	Acetato de hidrocortisona 0,5%; lidocaína base 2,0%; subgalato de bismuto 2,0%; óxido de zinco 10,0%	Pomada para fissuras de períneo	Pomada	Dor e sangramento de hemorroidas internas ou externas, pruridos anais, eczema perianal, proctite branda, fissuras, pré e pós-operatório em cirurgias anorretais.	Uso externo. Aplicar na área afetada, duas a três vezes ao dia. Com a diminuição dos sintomas, uma aplicação ao dia por dois a três dias ou a critério médico.	Não utilizar no caso de hipersensibilidade aos componentes da fórmula. Não foram estabelecidas a segurança e eficácia deste produto em crianças, gestantes e mulheres no período da amamentação.	Semissólido

Sais para reidratação oral	Cloreto sódio 3,5g; cloreto de potássio 1,5g; citrato de sódio di-hidratado 2,9g; glicose 20g. OBS: fórmula por envelope, conforme Portaria 108/91: sódio 90 mEq/L + potássio 20 a 25 mEq/L + cloreto 80 mEq/L + citrato 30 a 35 mEq/L + glicose 111 mmol/L	Sais para reidratação oral	Pó	Indicado para reposição das perdas acumuladas de água e eletrólitos (reidratação), ou para manutençãoda hidratação (após a fase de reidratação), em caso de diarreia aguda.	Uso interno. Dissolver o envelope em um litro de água filtrada ou fervida. Administrar 100 a 150 mL/kg de peso corporal em período de 4 a 6 horas. Se nas primeiras duas horas de tratamento os vômitos continuarem impedindo que o paciente administre a solução,procurar imediatamente o médico.	Contraindicado para pacientes com íleo paralítico, obstrução ou perfuração intestinal e nos vômitos incoercíveis (não contidos). Não interagem com alimentos e nem com outros fármacos. Não seobserva reação adversa com a posologia recomendada. Precauções: usar com cautela em pacientes com função renal comprometida. Advertência: deve-se seguir atenção no preparo, usando a quantidade de água recomendada e, previamente fervida. Após o preparo da solução o que não for consumido em 24 horas deve ser desprezado.	Sólido
~~Sais para reidratação oral~~	~~Cloreto de sódio 2,6g - 45 mEq/L; cloreto de potássio 1,5g -20 mEq/L; citrato de sódio diidratado 2,9g -10 mEq/L; glicose 13,5g -75 mEq/L~~	~~Sais para reidratação oral~~	~~Pó~~	~~Indicado para reposição das perdas acumuladas de água e (reidratação) ou para manutenção da hidratação (após a fase de reidratação), em caso de diarreia aguda.~~	~~Uso interno. Dissolver o envelope em um litro de água filtrada ou fervida. Administrar 100 a 150 mL/kg de peso corporal em período de 4 a 6 horas. Se nas primeiras duas horas de tratamento os vômitos continuarem, impedindo que o paciente administre a solução, procurar imediatamente o médico.~~	~~Contraindicado para pacientes com íleo paralítico, obstrução ou perfuração intestinal e nos vômitos incoercíveis (não contidos). Não interagem com alimentos e nem com outros fármacos. Não se observa reação adversa com a posologia recomendada.~~ ~~Precauções: usar com cautela em pacientes com função renal comprometida.~~ ~~Advertência: deve-se seguir atenção no preparo, usando a quantidade de água recomendada e, previamente fervida.~~ ~~Após o preparo da solução o que não for consumido em 24 horas deve ser desprezado.~~	~~Sólido~~

Sais para reidratação oral	Cloreto de sódio 2,6g - 75 mEq/L, cloreto de potássio 1,5g - 20 mEq/L; citrato de sódio diidratado 2,9g - 10 mEq/L; glicose 13,5g - 75 mEq/L [1]	Sais para reidratação oral	Pó	Indicado para reposição das perdas acumuladas de água e (reidratação) ou para manutenção da hidratação (após a fase de reidratação), em caso de diarreia aguda.	Uso interno. Dissolver o envelope em um litro de água filtrada ou fervida. Administrar 100 a 150 mL/kg de peso corporal em período de 4 a 6 horas. Se nas primeiras duas horas de tratamento os vômitos continuarem, impedindo que o paciente administre a solução, procurar imediatamente o médico.	Contraindicado para pacientes com íleo paralítico, obstrução ou perfuração intestinal e nos vômitos incoercíveis (não contidos). Não interagem com alimentos e nem com outros fármacos. Não se observa reação adversa com a posologia recomendada. Precauções: usar com cautela em pacientes com função renal comprometida. Advertência: deve-se seguir atenção no preparo, usando a quantidade de água recomendada e, previamente fervida. Após o preparo da solução o que não for consumido em 24 horas deve ser desprezado.	Sólido
Simeticona	75 mg/mL	Simeticona	Emulsão oral	Alívio dos sintomas relacionados ao excesso de gases no aparelho digestivo, que geram flatulência, desconforto abdominal, aumento de volumeabdominal, dor ou cólicas no abdômen. Preparo do paciente a ser submetido a endoscopia digestiva e/ou colonoscopia.	CRIANÇAS COM ATÉ 2 ANOS: tomar 5 gotas de 6 em 6 horas. Não ultrapassar a dose de 60 gotas/dia. CRIANÇAS DE 2 A 12 ANOS:tomar 10 gotas de 6 em 6 horas. Não ultrapassar a dose de 60gotas/dia. ADULTOS: tomar 10-30 gotas de 6 em 6 horas. Não ultrapassar a dose de 120 gotas/dia.	MEDICAMENTO DE USO EXCLUSIVO POR VIA ORAL. NÃO ULTRAPASSAR A DOSE MÁXIMA INDICADA, A MENOS QUE SOB ORIENTAÇÃO MÉDICA. CONTRAINDICAÇÕES: Distensão abdominal grave; Cólica grave; Dor persistente (mais que 36 horas); Massa palpável na região do abdômen; alergia a simeticona e a seus derivados; perfuração ou obstrução intestinal suspeita ou conhecida. EFEITOS ADVERSOS: diarreia, náusea, regurgitação e vômito.	Líquido
Simeticona	150 mg/mL	Simeticona	Emulsão oral	Alívio dos sintomas relacionados ao excesso de gases no aparelho digestivo, que geram flatulência, desconforto abdominal, aumento de volume abdominal, dor ou cólicas no abdômen. Preparo do paciente a ser submetido a endoscopia digestiva e/ou colonoscopia.	CRIANÇAS COM ATÉ 2 ANOS: tomar 2 gotas de 6 em 6 horas. Não ultrapassar a dose de 30 gotas/dia. CRIANÇAS DE 2 A 12 ANOS: tomar 5 gotas de 6 em 6 horas. Não ultrapassar a dose de 30 gotas/dia. ADULTOS: tomar 5-15 gotas de 6 em 6 horas. Não ultrapassar a dose de 120 gotas/dia.	MEDICAMENTO DE USO EXCLUSIVO POR VIA ORAL. NÃO ULTRAPASSAR A DOSE MÁXIMA INDICADA, A MENOS QUE SOB ORIENTAÇÃO MÉDICA. CONTRAINDICAÇÕES: Distensão abdominal grave; Cólica grave; Dor persistente (mais que 36 horas); Massa palpável na região doabdômen; alergia a simeticona e a seus derivados; perfuração ou obstrução intestinal suspeita ou conhecida. EFEITOS ADVERSOS: diarreia, náusea, regurgitação e vômito.	Líquido

Simeticona	40 mg	Simeticona	Comprimido	Alívio dos sintomas relacionados ao excesso de gases no aparelho digestivo, que geram flatulência, desconforto abdominal, aumento de volume abdominal, dor ou cólicas no abdômen. Preparo do paciente a ser submetido a endoscopia digestiva e/ou colonoscopia.	CRIANÇAS DE 2 A 12 ANOS: tomar 1 comprimido de 6 em 6 horas. Não ultrapassar a dose de 6 comprimidos /dia. ADULTOS: tomar 1-3 comprimidos de 6 em 6 horas. Não ultrapassar a dose de 12 comprimidos/dia.	NÃO ULTRAPASSAR A DOSE MÁXIMA INDICADA, A MENOS QUE SOB ORIENTAÇÃO MÉDICA. CONTRAINDICAÇÕES: Distensão abdominal grave; Cólica grave; Dor persistente (mais que 36 horas); Massa palpável na região do abdômen; alergia a simeticona e a seus derivados; perfuração ou obstrução intestinal suspeita ou conhecida. EFEITOS ADVERSOS: diarreia, náusea, regurgitação e vômito.	Sólido
Simeticona	80 mg	Simeticona	Comprimido	Alívio dos sintomas relacionados ao excesso de gases no aparelho digestivo, que geram flatulência, desconforto abdominal, aumento de volume abdominal, dor ou cólicas no abdômen. Preparo do paciente a ser submetido a endoscopia digestiva e/ou colonoscopia.	ADULTOS: tomar 1-2 comprimidos de 6 em 6 horas. Não ultrapassar a dose de 6 comprimidos/dia.	NÃO ULTRAPASSAR A DOSE MÁXIMA INDICADA, A MENOS QUE SOB ORIENTAÇÃO MÉDICA. CONTRAINDICAÇÕES: Distensão abdominal grave; Cólica grave; Dor persistente (mais que 36 horas); Massa palpável na região do abdômen; alergia a simeticona e a seus derivados; perfuração ou obstrução intestinal suspeita ou conhecida. EFEITOS ADVERSOS: diarreia, náusea, regurgitação e vômito.	Sólido
Simeticona	150 mg	Simeticona	Comprimido	Alívio dos sintomas relacionados ao excesso de gases no aparelho digestivo, que geram flatulência, desconforto abdominal, aumento de volume abdominal, dor ou cólicas no abdômen. Preparo do paciente a ser submetido a endoscopia digestiva e/ou colonoscopia.	ADULTOS: tomar 1 comprimidos 8 em 8 horas. Não ultrapassar a dose de 3 comprimidos/dia.	NÃO ULTRAPASSAR A DOSE MÁXIMA INDICADA, A MENOS QUE SOB ORIENTAÇÃO MÉDICA. CONTRAINDICAÇÕES: Distensão abdominal grave; Cólica grave; Dor persistente (mais que 36 horas); Massa palpável na região do abdômen; alergia a simeticona e a seus derivados; perfuração ou obstrução intestinal suspeita ou conhecida. EFEITOS ADVERSOS: diarreia, náusea, regurgitação e vômito.	Sólido

Simeticona	125 mg	Simeticona	Comprimido mastigável	Alívio dos sintomas relacionados ao excesso de gases no aparelho digestivo, que geram flatulência, desconforto abdominal, aumento de volume abdominal, dor ou cólicas no abdômen. Preparo do paciente a ser submetido a endoscopia digestiva e/ou colonoscopia.	ADULTOS: ingerir 1 comprimido de 6 em 6 horas. Não ultrapassar a dose de 4 comprimidos/dia.	NÃO ENGOLIR O COMPRIMIDO INTEIRO. MASTIGAR COMPLETAMENTE O COMPRIMIDO ANTES DE ENGOLIR. NÃO ULTRAPASSAR A DOSE MÁXIMA INDICADA, A MENOS QUE SOB ORIENTAÇÃO MÉDICA. CONTRAINDICAÇÕES: Distensão abdominal grave; Cólica grave; Dor persistente (mais que 36 horas); Massa palpável na região do abdômen; alergia a simeticona e a seus derivados; perfuração ou obstrução intestinal suspeita ou conhecida. EFEITOS ADVERSOS: diarreia, náusea, regurgitação e vômito.	Sólido

1 - Redação dada pela RETIFICAÇÃO da RESOLUÇÃO-RDC Nº 107, DE 05 DE SETEMBRO DE 2016, publicada no DOU de 27/10/2016.

Simeticona	125 mg	Simeticona	Cápsula gelatinosa mole	Alívio dos sintomas relacionados ao excesso de gases no aparelho digestivo, que geram flatulência, desconforto abdominal, aumento de volume abdominal, dor ou cólicas no abdômen. Preparo do paciente a ser submetido a endoscopia digestiva e/ou colonoscopia.	ADULTOS: ingerir 1 cápsula de 6 em 6 horas. Não ultrapassar a dose de 4 comprimidos/dia.	NÃO ULTRAPASSAR A DOSE MÁXIMA INDICADA, A MENOS QUE SOB ORIENTAÇÃO MÉDICA. CONTRAINDICAÇÕES: Distensão abdominal grave; Cólica grave; Dor persistente (mais que 36 horas); Massa palpável na região do abdômen; alergia a simeticona e a seus derivados; perfuração ou obstrução intestinal suspeita ou conhecida. EFEITOS ADVERSOS: diarreia, náusea, regurgitação e vômito.	Sólido
Solução antimicótica com iodo	0,5 % de iodo; 1,0 % iodeto de potássio; 2,0 % de ácido salicílico; 2,0 % ácido benzoico; 5,0 % tintura de benjoim	Solução antimicótica com iodo	Solução	Antimicótico	Uso externo. Aplicar nas áreas afetadas, duas a três vezes ao dia.	O produto não deve ser usado em casos de alergia ao iodo, feridas abertas (pode resultar em absorção do iodo) e em curativos oclusivos. Restrição de uso: neonatos e gestantes, pois pode causar intoxicação pelo iodo. Evitar uso prolongado. Suspender o uso se houver mudança de coloração ou	Líquido

						odor da solução.	
Solução de cloreto de sódio	0,9% de cloreto de sódio	Solução fisiológica de cloreto de sódio 0,9%	Solução	Para nebulização, lavagens de lentes de contato, lavagem de ferimentos e hidratação da pele.	Para nebulização, lavagens de lentes de contato, lavagem de ferimentos e hidratação da pele	Não utilizar se o líquido não estiver límpido, incolor, transparente e inodoro. Uso externo. Não contém conservante.	Líquido ou soluções estéreis
Solução de cloreto de sódio -estéril	0,9% de cloreto de sódio	Solução nasal de cloreto de sódio 0,9%	Solução	Fluidificante e descongestionante nasal.	Aplique a solução nas narinas, conforme necessidade.	Contraindicação: pacientes com antecedentes de hipersensibilidade aos componentes da fórmula OBS: A solução deve ser estéril, envasada em frasco spray com dispensador que garanta a esterilidade do produto durante todo o período de utilização.	Soluções estéreis
Solução de cloreto de sódio	0,9% de cloreto de sódio + cloreto de benzalcônio até a concentração máxima de 0,01%, como conservante	Solução nasal de cloreto de sódio 0,9% com conservante	Solução	Fluidificante e descongestionante nasal.	Aplique a solução nas narinas, conforme necessidade.	Contraindicação: pacientes com antecedentes de hipersensibilidade aos componentes da fórmula. Não deve ser utilizado por pacientes com hipersensibilidade ao cloreto de benzalcônio.	Líquido
Solução para prevenção da desidratação oral	Cloreto de sódio 2,05 mg/mL; citrato de potássio monoidratado 2,16 mg/mL; citrato de sódio diidratado 0,98 mg/mL; glicose monoidradata 25,00 mg/mL (equivalente a	Solução para prevenção da desidratação oral	Solução oral	Prevenção da desidratação e manutenção da hidratação após a fase de reidratação.	Uso interno. Adultos: administrar 750 mL de solução por hora até o limite de 4 L/dia. Lactentes e Crianças: administrar 20 mL de solução/kg por hora até o limite de 75 mL/kg/dia. Se nas duas primeiras horas de tratamento os vômitos continuarem impedindo que o paciente administre a solução, procurar imediatamente o médico.	Contraindicações: pacientes com íleo paralítico, obstrução ou perfuração do intestino e nos vômitos persistentes. Precauções: usar com cautela em pacientes com função renal comprometida. Advertências e precauções: Podem ocorrer vômitos, principalmente se a solução for ingerida muito rapidamente.	Líquido

	22,5 mg/mL de glicose anidra)						
Solução para reidratação oral	Cloreto de sódio 4,68 mg/mL; citrato de potássio monoidratado 2,16 mg/mL; citrato de sódio dii-dratado 0,98 mg/mL; glicose anidra 20,00 mg/mL OBS: A formulação deste produto não deve conter nenhuma outra substância além dos ativos citados,na concentração indicada, e água.	Solução para reidratação oral	Solução oral	Reidratação oral.	Uso interno. Adultos: administrar 750 mL de solução por hora até o limite de 4 L/dia. Lactentes e Crianças: administrar 20 mL de solução/kg por hora até o limite de 75 mL/kg/dia. Se nas duas primeiras horas de tratamento os vômitos continuarem impedindo que o paciente administre a solução, procurar imediatamente o médico.	Contraindicações: pacientes com íleo paralítico, obstrução ou perfuração do intestino e nos vômitos persistentes. Precauções: usar com cautela em pacientes com função renal comprometida. Advertências e precauções: Podem ocorrer vômitos, principalmente se a solução for ingerida muito rapidamente.	Líquido

Solução retal de fosfatos de sódio	Fosfato de sódio dibásico (0,06g/mL) + fosfato de sódio monobásico (0,16g/mL) OBS: O volume da apresentação deverá estar entre 100-133mL. A embalagem primária do medicamento deve ser, obrigatoriamente, em formato tubular, com um gargalo estreito, de fundo plano e com dispositivo para administração retal. Deve ser controlado o tamanho e a espessura do dispositivo de aplicação a fim de garantir a via de administração do medicamento.	Enema de fosfato de sódio	Solução retal	Laxante	Uso adulto. Uso retal. Apresentação de dose única. Antes de usar, retire a capa protetora da cânula retal. Com o frasco para cima, segure com os dedos a tampa sulcada. Com a outra mão, segure a capa protetora, retirando-a suavemente. Escolher a posição mais conveniente, entre as descritas abaixo: LADO ESQUERDO Deitar sobre o lado esquerdo, com os joelhos em flexão e braços relaxados. JOELHO-TÓRAX Ajoelhar-se e, em seguida, baixar a cabeça e o tórax para frente,até que o lado esquerdo da face repouse na superfície, deixando os braços em posição confortável. AUTOADMINISTRAÇÃO O processo mais simples é assumer a posição deitado sobre uma toalha. Com pressão firme, inserir suavemente a cânula no reto, comprimindo o frasco até ser expelido quase todo o líquido. Retire a cânula do reto. É necessário esvaziar o frasco. Manter a posição até sentir forte vontade de evacuar (geralmente 2 a 5 minutos). OBS: É obrigatória a inserção na rotulagem ou na bula de figuras que ilustrem cada uma das posições para administração do medicamento descritas acima.	Medicamento contraindicado para pacientes com insuficiência cardíaca congestiva, insuficiência renal, insuficiência hepática, hipertensão arterial, apendicite, obstrução intestinal, colite ulcerativa e hipersensibilidade a qualquer componente da formulação. Não deve ser usado na presença de náusea, vômito ou dor abdominal. Reações Adversas: hiperfosfatemia, hipernatremia, hipocalemia, acidose metabólica e tetania. Em pacientes desidratados ou debilitados, o volume da solução administrada deve ser cuidadosamente determinado; por tratar-se de uma solução hipertônica, o seu uso pode levar ao agravamento dessa condição. Deve-se assegurar que o conteúdo do intestino seja evacuado após a administração desse medicamento. Caso não ocorra, procurar assistência médica. Seu uso repetido em intervalos curtos deve ser evitado.	Líquido
Soluto cuprozíncico	Sulfato de cobre 1%; sulfato de zinco 3,5%	Água d'alibour	Solução	Antisséptico no tratamento de feridas de pele.	Pura ou diluída em água, em aplicações locais.	Precauções: conservar o frasco bem fechado, ao abrigo da luz. Cuidado com olhos e mucosas; em caso de ingestão acidental procurar socorro médico. Não ingerir.	Líquido

Sulfato de magnésio	Mínimo 99% de sulfato de magnésio	Sal amargo	Pó	Purgativo salino	De 5 a 30g (1 colher de chá a 2 colheres de sopa) para adultos, crianças recomenda-se 0,1 a 0,25 g por kg de peso corporal. Preferencialmente, ingerir a quantidade recomendada com 250 mL de água filtrada antes do café da manhã em jejum.	Contraindicações: em pacientes com disfunção renal e crianças com doenças parasitárias no intestino. Contraindicado nos casos de obstrução intestinal crônica, doença de Crohn, colite ulcerativa e qualquer outro episódio de inflamação no intestino. O uso contínuo pode causar diarreia crônica e consequente desequilíbrio eletrolítico. Não utilizar em crianças menores de 2 anos. Não passar da dose recomendada por dia e não utilizar por mais de 2 semanas.	Sólido
Sulfato de sódio	17,5% de sulfato de sódio	Limonada purgativa de sulfato de sódio	Solução	Purgativo salino	Uso interno. Ingerir, em jejum, pura ou diluída em água fervida ou filtrada em doses individuais de 100 mL ou a critério médico. Caso não utilizar a dose única, após aberto, conservar o frasco bem fechado em geladeira.	Contraindicações: Contraindicado nos casos de obstrução intestinal crônica, doença de Crohn, colite ulcerativa e qualquer outro episódio de inflamação no intestino. Precauções e advertências: após uma evacuação completa do cólon (parte do intestino), pelo uso de um catártico, pode haver um intervalo de alguns dias até a recuperação do movimento normal do intestino, o que não deve ser confundido com constipação intestinal. O uso excessivo de catárticos e laxantes pode trazer efeitos indesejáveis como desidratação, perda de eletrólitos e ulcerações no intestino.	Líquido
Sulfato de sódio	Mínimo 98% de sulfato de sódio	Sal de Glauber	Pó	Laxante salino	Doses usuais de 15 g/dia (1 colher de sopa) em água fervida ou filtrada.	Contraindicações: em pacientes com disfunção renal e crianças com doenças parasitárias no intestino. Contraindicado nos casos de obstrução intestinal crônica, doença de Crohn, colite ulcerativa e qualquer outro episódio de inflamação no intestino. O uso	Sólido

						contínuo pode causar diarreia crônica e consequente desequilíbrio eletrolítico. Não utilizar em crianças menores de 2 anos. Não passar da dose recomendada por dia e não utilizar por mais de 2 semanas.	
Sulfato ferroso	40 mg de ferro elementar	Sulfato ferroso, ferro	Comprimido ou Comprimido revestido	Suplemento mineral como auxiliar nas anemias carenciais.	USO ADULTO 1 comprimido ao dia por via oral e em jejum.	Advertências e precauções: pacientes portadores de doenças hepáticas, úlcera péptica, gástrica ou duodenal, alcoolismo, insuficiência renal, indivíduos com hipersensibilidade. Administração de ferro por períodos maiores que 6 meses deve ser evitada. A suplementação de ferro não deve ser utilizada para o tratamento de anemia hemolítica em pacientes recebendo transfusão sanguínea, em uso de ferro por via parenteral. Reações adversas: constipação, diarreia, fezes escuras, náuseas, dor epigástrica, vômito, pirose, sangramento nas fezes, escurecimento dos dentes, irritação na garganta, urina escura, hemossiderose.	Sólido

Sulfato ferroso	60 mg de ferro elementar	Sulfato ferroso, ferro	Comprimido ou Comprimido revestido	Suplemento mineral como auxiliar nas anemias carenciais.	USO ADULTO 1 comprimido ao dia por via oral e em jejum.	Advertências e precauções: pacientes portadores de doenças hepáticas, úlcera péptica, gástrica ou duodenal, alcoolismo, insuficiência renal, indivíduos com hipersensibilidade. Administração de ferro por períodos maiores que 6 meses deve ser evitada. A suplementação de ferro não deve ser utilizada para o tratamento de anemia hemolítica em pacientes recebendo transfusão sanguínea, em uso de ferro por via parenteral. Reações adversas: constipação, diarreia, fezes escuras, náuseas, dor epigástrica, vômito, pirose, sangramento nas fezes, escurecimento dos dentes, irritação na garganta, urina escura, hemossiderose.	Sólido
Sulfato ferroso	25mg/mL de ferro elementar	Sulfato ferroso, ferro	Solução Oral	Suplemento mineral como auxiliar nas anemias carenciais.	USO EM CRIANÇAS DE 6 A 18 MESES 1 mL uma vez por semana em jejum	Advertências e precauções: pacientes portadores de doenças hepáticas, úlcera péptica, gástrica ou duodenal, alcoolismo, insuficiência renal, indivíduos com hipersensibilidade. Administração de ferro por períodos maiores que 6 meses deve ser evitada. A suplementação de ferro não deve ser utilizada para o tratamento de anemia hemolítica em pacientes recebendo transfusão sanguínea, em uso de ferro por via parenteral. Reações adversas: constipação,diarreia, fezes escuras, náuseas, dor epigástrica, vômito, pirose, sangramento nas fezes, escurecimento dos dentes, irritação na garganta, urina escura, hemossiderose.	Líquido

Supositório de glicerina	OBS: quantidade de glicerina é dependente da faixa etária: Supositório para lactentes: molde de 1 g; Supositório para crianças: molde de 1,5 a 2,0 g; Supositório para adultos: molde de 2,5 a 3 g.	Supositório de glicerina	Supositório	Laxante	Uso externo. Adultos e crianças: introduzir o supositório no reto, até que advenha a vontade de evacuar. Bebês: introduzir o supositório por via retal, pela parte mais afilada. Pode-se deixar o supositório de glicerina atuar de 15 a 30 minutos. Não é necessário que o produto se dissolva completamente para que produza o efeito desejado.	O supositório pode ser umedecido com água antes da inserção, para reduzir a tendência inicial da base de retirar água das mucosas, irritando os tecidos.	Sólido
Talco	100% de talco	Silicato de magnésio	Pó	Secativo. Uso em massagens, alívio de irritação cutânea, prevenção de assaduras; agente esclerosante em derrames malignos e no pneumotórax recidivante.	Uso externo, sobre a pele. Como adjuvante em formulações farmacêuticas ou cosméticas.	Cuidado no manuseio, evitar inalação, pois pode desencadear desde quadros de irritação até lesões pulmonares mais graves.	Sólido
Talco mentolado	1% de mentol	Talco mentolado	Pó	Dermatoses pruriginosas.	Uso externo. Aplicar nas áreas afetadas, duas a três vezes ao dia.	Cuidado no manuseio, evitar inalação, pode desencadear desde quadros de irritação até lesões pulmonares mais graves.	Sólido
Vaselina líquida (grau farmacêutico)	100% de vaselina líquida	Parafina líquida (graufarmacêutico).	Líquido	Emoliente para a pele, remoção de crostas e de pomadas, pastas e outros produtos previamente utilizados na pele (limpeza da pele), lubrificante, puro ou como base (veículo) de preparações farmacêuticas e	Uso externo: aplicar produto sobre a pele seca ou molhada com as mãos ou com o auxílio de gaze ou algodão.	Contraindicações e precauções: não há relatos de efeitos adversos ou contraindicações. Não ingerir.	Líquido

				cosméticas.			
Vaselina sólida (grau farmacêutico)	100% de vaselina sólida	Vaselina branca; petrolato sólido (grau farmacêutico).	Pomada	Uso como emoliente.	Uso tópico. Aplicar com gaze ou algodão sobre a pele ressecada.	O principal efeito adverso é a irritação. Caso ocorra com peles sensíveis, suspenda o uso.	Semissólido
Violeta genciana	1% de violeta genciana	Solução de violeta genciana; solução de cloreto de hexametil prosanilina	Solução	Antisséptico tópico.	Aplicar sobre o local, previamen-te limpo. A violeta genciana é um corante com atividade antisséptica. É bacteriostática (inibe o crescimento) e bactericida (destrói a bactéria) contra muitos microorganismos, inclusive alguns fungos, que causam doenças na pele e nas mucosas. Seu uso é tradicional nos casos de candidíase (sapinho), impetigo, infecções superficiais, lesões crônicas e irritativas e nas dermatites. Também empregada em alguns tipos de micoses, como nos casos de frieiras e pé de atleta. O uso continuado pode levar à irritação, devendo ser empregada em períodos curtos de 3-4 dias e não deve ser empregada em lesões no rosto, pois podem causar manchas permanentes.	Precauções e advertências: Não usar em lesões ulcerativas da face,pode resultar em pigmentação permanente da pele. Não ingerir.	Líquido

Violeta genciana	2% de violeta genciana	Solução de violeta genciana; solução de cloreto de hexametil prosanilina	Solução	Antisséptico tópico.	Aplicar sobre o local, previamen-te limpo. A violeta genciana é um corante com atividade antisséptica. É bacteriostática (inibe o crescimento) e bactericida (destrói a bactéria) contra muitos microorganismos, inclusive alguns fungos, que causam doenças na pele e mucosas. Seu uso é tradicional nos casos de candidíase (sapinho), impetigo, infecções superficiais, lesões crônicas e irritativas e nas dermatites. Também empregada em alguns tipos de micoses, como nos casos de frieiras e pé de atleta. O uso continuado é irritante, devendo ser empregado em períodos curtos de 3-4 dias e não deve ser empregada em lesões no rosto, pois podem causar manchas permanentes.	Precauções e advertências: Não usar em lesões ulcerativas da face, pode resultar em pigmentação permanente da pele. Não ingerir.	Líquido

Anexo I substituído pela INSTRUÇÃO NORMATIVA Nº 03, DE 28 DE ABRIL DE 2009.

Anexo I substituído pela RESOLUÇÃO - RDC Nº 107, DE 05 DE SETEMBRO DE 2016.(entrará em vigor em 1º de janeiro de 2017).

ANEXO II - MODELO DE ROTULAGEM DE MEDICAMENTOS DE NOTIFICAÇÃO SIMPLIFICADA

Nome comercial (FACULTATIVO)

Nome do produto ou sinônimo (conforme Anexo I)

Concentração do princípio ativo (conforme Anexo I)

Forma farmacêutica (conforme Anexo I)

Via de administração

Uso (adulto, pediátrico, adulto e pediátrico)

Conteúdo da embalagem

Composição:

Nome do princípio ativo.....concentração

Excipientes (relacionar sem mencionar concentração na fórmula)

É facultado a inclusão de informações adicionais voltadas para características organolépticas.

Indicação (conforme Anexo I)

Modo de Usar (conforme Anexo I)

Advertência (conforme Anexo I)

Advertências específicas do produto conforme legislação vigente

Cuidados de Conservação

Frase "TODO MEDICAMENTO DEVE SER MANTIDO FORA DO ALCANCE DE CRIANÇAS"

Frase "Para correta utilização deste medicamento, solicite orientação do farmacêutico."

Frase "MEDICAMENTO DE NOTIFICAÇÃO SIMPLIFICADA RDC Nº ..... de 2006. AFE nº:.....".

Frase "AO PERSISTIREM OS SINTOMAS, O MÉDICO DEVERÁ SER CONSULTADO"

Nome do Farmacêutico Responsável e respectivo número de CRF

Nome da empresa notificadora

Número de CNPJ da empresa notificadora

Endereço completo da empresa notificadora

Fabricado por: (quando for o caso)

Nome da empresa fabricante

Número de CNPJ da empresa fabricante

Endereço completo da empresa fabricante

Número do SAC da empresa notificadora

Número de Lote

Data de Fabricação

Prazo de Validade

Código de barras

ANEXO III - REQUERIMENTO PARA INCLUSÃO, ALTERAÇÃO OU EXCLUSÃO DE MEDICAMENTOS OU INFORMAÇÕES PRESENTES NO ANEXO I

Dados do solicitante:

Nome do solicitante (jurídica ou física):

Endereço:

FAX:

e-mail:

Telefone:

Dados do produto:

Princípio Ativo:

Concentração:

Forma farmacêutica:

( ) INCLUSÃO

( ) produto

Preencher todos os campos:

Sinônimo	Referência bibliográfica
Indicação	Referência bibliográfica
Modo de Usar	Referência bibliográfica
Advertência	Referência bibliográfica
Especificações analíticas mínimas	Referência bibliográfica

( ) informações sobre produto já existente no Anexo I

Preencher somente o campo pertinente:

Sinônimo	Referência bibliográfica
Indicação	Referência bibliográfica
Modo de Usar	Referência bibliográfica

Advertência	Referência bibliográfica
Especificações analíticas mínimas	Referência bibliográfica

( ) EXCLUSÃO

( ) produto

( ) infomações sobre produto já existente no Anexo I

( )sinônimo

( )Indicação

( )modo de usar

( )advertência

( )especificações analíticas mínimas

Justificativa

Referência Bibliográfica

( ) ALTERAÇÃO

( ) nome do produto

( )princípio ativo

( )concentração

( )forma farmacêutica

( )sinônimo

( )Indicação

( )modo de usar

( )advertência

( )especificações analíticas mínimas

Justificativa

Referência Bibliográfica

(*) Republicada por ter saído no DOU nº 208, de 30-10-2006, Seção 1, pág. 167, com incorreção no original.

Detalhe do Produto: PARACETAMOL					
Nome da Empresa Detentora do Registro	HIPOLABOR FARMACEUTICA LTDA	**CNPJ**	19.570.720/0001-10	**Autorização**	1.01.343-0
Processo	25351.002896/2003-63	**Categoria Regulatória**	Genérico	**Data do registro**	05/06/2003
Nome Comercial	PARACETAMOL	**Registro**	113430101	**Vencimento do registro**	06/2028
Princípio Ativo	PARACETAMOL			**Medicamento de referência**	TYLENOL
Classe Terapêutica	ANALGESICOS NAO NARCOTICOS			**ATC**	ANALGESICOS NAO NARCOTICOS
Parecer Público	-			**Bulário Eletrônico**	Acesse aqui
Rotulagem					

Nº	Apresentação	Registro	Forma Farmacêutica	Data de Publicação	Validade
1	500 MG COM BL AL PLAS AMB X 200 ATIVA	1134301010011	COMPRIMIDO SIMPLES	05/06/2003	24 meses
2	500 MG COM BL AL PLAS AMB X 12 ATIVA	1134301010028	COMPRIMIDO SIMPLES	05/06/2003	24 meses
3	500 MG COM BL AL PLAS AMB X 500 ATIVA	1134301010036	COMPRIMIDO SIMPLES	05/06/2003	24 meses
4	750 MG COM BL AL PLAS AMB X 500 ATIVA	1134301010044	COMPRIMIDO SIMPLES	05/06/2003	24 meses
5	750 MG COM BL AL PLAS AMB X 200 ATIVA	1134301010052	COMPRIMIDO SIMPLES	05/06/2003	24 meses
6	750 MG COM BL AL PLAS AMB X 12 ATIVA	1134301010060	COMPRIMIDO SIMPLES	05/06/2003	24 meses

Glimiton®
Suplemento alimentar em gotas
Baby
"Agite antes de usar"
Contém 20ml
Sabor Frutas Vermelhas
nts

NATUBRAS INDÚSTRIA E COMÉRCIO DE PRODUTOS NATURAIS-EIRELI

DIZERES DE ROTULAGEM

➢ **PAINEL PRINCIPAL**

DENOMINAÇÃO: Suplemento alimentar em gotas

MARCAS: GLIMITON BABY

INDICAÇÃO DO CONTEÚDO: “Contém: 20ml” “Contém 30ml”

➢ **PAINEL SECUNDÁRIO**

INFORMAÇÃO NUTRICIONAL

PORÇÃO	PORÇÃO 6 gotas 1 –3 anos		PORÇÃO 9 gotas 4 –6 anos	
Valor energético	Quantidade 0kcal/0kj	%VD(*) 0%	Quantidade 0kcal/0kj	%VD(*) 0%
Vitamina A (Palmitato de Retinol)	300mcg	75%	450mcg	100%
Vitamina C (Ácido ascórbico)	25mg	83,33%	37,5mg	125%
Vitamina D3 (Colecalciferol)	5mcg	100%	7,5mcg	150%
Vitamina E (DL –alfa-tocoferol)	2,7mg	54%	4,05mg	81%
Vitamina B1 (Tiamina)	0,20mg	40%	0,30mg	50%
Vitamina B2 (Riboflavina)	0,30mg	60%	0,45mg	75%
Vitamina B3 (Niacina)	2mg	33,33%	3mg	37,5%
Vitamina B5 (Ácido pantotênico)	1,7mg	85%	2,55mg	85%
Vitamina B6 (Piridoxina)	0,10mg	20%	0,15mg	30%
Vitamina B12 (Cianocobalamina)	0,40mcg	44,44%	0,60mcg	50%
Ácido fólico	48mcg	50,52%	72mcg	61%

Proc. Administrativo 086/2024 | Anexo: 2_REGISTROS__CISREC.pdf (100/250) 2527/18746

NATUBRAS INDÚSTRIA E COMÉRCIO DE PRODUTOS NATURAIS-EIRELI

"Não contém quantidade significativa de carboidratos, proteínas, gorduras saturadas, gorduras totais, gorduras *trans*, fibra alimentar e sódio". *% Valores diários de referência com base em uma dieta de 2000 kcal ou 8400 Kj. Seus valores diários podem ser maiores ou menores dependendo de suas necessidades energéticas.

INGESTÃO DIÁRIA RECOMENDADA:
Crianças de 1 a 3 anos tomar 6 gotas ao dia.
Crianças de 4 a 6 anos tomar 9 gotas ao dia.

INGREDIENTES:
Água deionizada, Palmitato de Retinol (Vit. A), Ácido Ascórbico (Vit. C), Colecalciferol (Vit. D3), DL-alfa-tocoferol (Vit. E), Tiamina (Vit. B1), Riboflavina (Vit. B2), Niacina (Vit. B3), Ácido Pantotênico (Vit. B5), Piridoxina (Vit. B6), Cianocobalamina (Vit. B12), Ácido fólico.
Conservante: Benzoato de sódio. Edulcorante: Sacarina sódica. Aroma idêntico ao natural de frutas vermelhas. Corante vermelho ponceau.

AUXILIA NO FUNCIONAMENTO DO SISTEMA IMUNE
AUXILIA NA FORMAÇÃO DE OSSOS E DENTES

Não contém glúten.
Não contém lactose.
Não contém sódio.
Não contém gorduras.
Não contém açúcar.

Colorido Artificialmente.

CUIDADOS DE CONSERVAÇÃO:
Preservar em temperatura ambiente (15 a 30ºC). Proteger da luz e umidade.
"Gestantes, nutrizes e crianças até 3 (três) anos, somente devem consumir este produto sob orientação de nutricionista ou médico", "este produto não é um medicamento", "mantenha fora do alcance de crianças"," Não exceder a recomendação diária de consumo indicada na embalagem "

Proc. Administrativo 086/2024 | Anexo: 2_REGISTROS__CISREC.pdf (101/250) 2528/18746

NATUBRAS INDÚSTRIA E COMÉRCIO DE PRODUTOS NATURAIS-EIRELI

Produto isento de registro conforme RDC 27/2010.

OUTROS DADOS OBRIGATÓRIOS: Lote; Válido até; Código de barras:

IDENTIFICAÇÃO DO FABRICANTE:
Natubras indústria e comércio de produtos naturais - EIRELI
CNPJ.: 15.652.520/0001-56
Br.277 Km 573 - Trevo São João
CEP.: 85818-560
Cx.postal.: 120
Telefone.: (45) 3218-1229
Cascavel PR

INDÚSTRIA BRASILEIRA

Proc. Administrativo 086/2024 | Anexo: 2_REGISTROS__CISREC.pdf (102/250) 2529/18746

DIRETORIA COLEGIADA

RESOLUÇÃO-RDC No- 27, DE 6 DE AGOSTO DE 2010

Dispõe sobre as categorias de alimentos e embalagens isentos e com obrigatoriedade de registro sanitário.

A Diretoria Colegiada da Agência Nacional de Vigilância Sanitária, no uso da atribuição que lhe confere o inciso IV do art. 11 do Regulamento aprovado pelo Decreto nº 3.029, de 16 de abril de 1999, e tendo em vista o disposto no inciso II e nos §§ 1º e 3º do art.54 do Regimento Interno aprovado nos termos do Anexo I da Portaria nº 354 da ANVISA, de 11 de agosto de 2006, republicada no DOU de 21 de agosto de 2006, e a Consulta Pública n.º 95, de 21 de dezembro de 2009, publicada no Diário Oficial da União n.º 244 de 22 de dezembro de 2009, em reunião realizada em 5 de agosto de 2010, adota a seguinte Resolução da Diretoria Colegiada e eu, Diretor-Presidente, determino a sua publicação:

Art. 1º Fica aprovado o Regulamento Técnico que estabelece as categorias de alimentos e embalagens isentos de registro sanitário e as categorias de alimentos e embalagens com obrigatoriedade de registro sanitário, conforme os Anexos I e II desta Resolução.

Art. 2º As empresas que detêm o número de registro de produtos que, de acordo com esta Resolução, passam a ser isentos, podem, optativamente, usá-lo na rotulagem de seu respectivos produto, até o término do estoque de embalagem ou até a data do vencimento do registro.

Art. 3º O descumprimento das disposições contidas nesta Resolução constitui infração sanitária, nos termos da Lei nº 6.437, de 20 de agosto de 1977, sem prejuízo das responsabilidades civil, administrativa e penal cabíveis.

Art. 4º Ficam revogados o item 8.2 do Anexo da Resolução 23, de 15 de março de 2000 e a Resolução da Diretoria Colegiada da ANVISA - RDC nº 278, de 22 de setembro de 2005.

Art. 5º Esta Resolução entra em vigor na data de sua publicação.

DIRCEU RAPOSO DE MELLO

ALIMENTOS E EMBALAGENS ISENTOS DA OBRIGATORIEDADE DE REGISTRO SANITÁRIO

ANEXO I

CÓDIGO	C AT E G O R I A
1 0 0 11 5	AÇÚCARES E PRODUTOS PARA ADOÇAR (1)
4200047	ADITIVOS ALIMENTARES (2)
4 1 0 0 11 4	ADOÇANTES DIETÉTICOS
4300164	ÁGUAS ADICIONADAS DE SAIS
4200020	ÁGUA MINERAL NATURAL E ÁGUA NATURAL
4200038	ALIMENTOS E BEBIDAS COM INFORMAÇÃO NUTRICIONAL COMPLEMENTAR
4300083	ALIMENTOS PARA CONTROLE DE PESO
4300078	ALIMENTOS PARA DIETAS COM RESTRIÇÃO DE NUTRIENTES

4300086	ALIMENTOS PARA DIETAS COM INGESTÃO CONTROLADA DE AÇÚCARES
4300088	ALIMENTOS PARA GESTANTES E NUTRIZES
4300087	ALIMENTOS PARA IDOSOS
4300085	ALIMENTOS PARA ATLETAS
4300167	BALAS, BOMBONS E GOMAS DE MASCAR
4100018	CAFÉ, CEVADA, CHÁ, ERVA-MATE E PRODUTOS SOLÚVEIS
4100166	CHOCOLATE E PRODUTOS DE CACAU
4200055	COADJUVANTES DE TECNOLOGIA (3)
4200071	EMBALAGENS
4300194	ENZIMAS E PREPARAÇÕES ENZIMÁTICAS (4)
4100042	ESPECIARIAS, TEMPEROS E MOLHOS
4200012	GELADOS COMESTÍVEIS E PREPARADOS PARA GELADOS COMESTÍVEIS
4200123	GELO
4200098	MISTURAS PARA O PREPARO DE ALIMENTOS E ALIMENTOS PRONTOS PARA O CONSUMO
4100158	ÓLEOS VEGETAIS, GORDURAS VEGETAIS E CREME VEGETAL
4300151	PRODUTOS DE CEREAIS, AMIDOS, FARINHAS E FARELOS
4300196	PRODUTOS PROTÉICOS DE ORIGEM VEGETAL
4100077	PRODUTOS DE VEGETAIS (EXCETO PALMITO), PRODUTOS DE FRUTAS E COGUMELOS COMESTÍVEIS (5)
4000009	VEGETAIS EM CONSERVA (PALMITO)
4100204	SAL
4200101	SAL HIPOSSÓDICO / SUCEDÂNEOS DO SAL
4300041	SUPLEMENTO VITAMINICO OU MINERAL

Observações:
(1) Adoçante de Mesa – desde que os edulcorantes e veículos estejam previstos em Regulamentos Técnicos específicos.
(2) Todos os aditivos alimentares devem estar previstos em regulamento técnico específico. Estão incluídos os fermentos químicos.
(3) Incluindo os fermentos biológicos e as culturas microbianas.
(4) Enzimas e preparações enzimáticas – desde que previstas em Regulamentos Técnicos específicos, inclusive suas fontes de obtenção, e que atendam às especificações estabelecidas nestes regulamentos.
(5) Cogumelos Comestíveis – nas formas de apresentação: inteiras, fragmentadas, moídas e em conserva.

ANEXO II

ALIMENTOS E EMBALAGENS COM OBRIGATORIEDADE DE REGISTRO SANITÁRIO

CÓDIGO	**C AT E G O R I A**
4300032	ALIMENTOS COM ALEGAÇÕES DE PROPRIEDADE FUNCIONAL E OU DE SAÚDE
4300033	ALIMENTOS INFANTIS
4200081	ALIMENTOS PARA NUTRIÇÃO ENTERAL
4300031	EMBALAGENS NOVAS TECNOLOGIAS (RECICLADAS)
4300030	NOVOS ALIMENTOS E NOVOS INGREDIENTES
4300090	SUBSTÂNCIAS BIOATIVAS E PROBIÓTICOS ISOLADOS COM ALEGAÇÃO DE PROPRIEDADES FUNCIONAL E OU DE SAÚDE

AGÊNCIA NACIONAL DE VIGILÂNCIA SANITÁRIA

Gerência Geral de Medicamentos

DECLARAÇÃO DE NOTIFICAÇÃO SIMPLIFICADA

Dados da Empresa

Razão Social: **PHARMASCIENCE INDUSTRIA FARMACEUTICA S.A**
CNPJ: **25.773.037/0001-83**

Medicamentos Notificados

Medicamento	
Categoria:	**BAIXO RISCO**
Linha de Produção:	**SÓLIDO**
Descrição:	**SULFATO FERROSO 40 MG (COMPRIMIDO REVESTIDO) C**
Nome do Medicamento:	**ANEMIFER**
Data da Notificação:	**19/10/2023**
Vencimento da Notificação:	**19/10/2033**

Dados do Acondicionamento

	Acondicionamento (primária + secundária)	Volume/Qtd	Descrição da Apresentação	Prazo de Validade
1	BLISTER DE ALUMÍNIO E PLÁSTICO TRANSPARENTE + CARTUCHO	40MG	40 MG COM REV CT BL AL PLAS TRANS X 50 40 MG COM REV CT BL AL PLAS TRANS X 600 40 MG COM REV CT BL AL PLAS TRANS X 1250	24 meses
	Local(is) de Fabricação - 25773037000183 - PHARMASCIENCE INDUSTRIA FARMACEUTICA S.A - Produção Própria			

Orientações sobre medicamentos notificados:

Os medicamentos notificados não tem número de registro publicado no Diário Oficial da União, consta em sua embalagem a informação que se trata de um medicamento notificado junto a Anvisa de acordo com as normas específicas.

Caracteriza-se infração sanitária a comercialização do produto com informações diversas das notificadas.

Para medicamentos de baixo risco notificados: De acordo com a RDC 199/2006, estes medicamentos só poderão ser comercializados se seguidos todos os requisitos previstos nessa norma, e de acordo com as indicações, advertências e demais informações padronizadas constantes na RDC 107/2016 e suas atualizações.

Para produtos tradicionais fitoterápicos notificados: De acordo com a RDC 26/2014, estes medicamentos só poderão ser comercializados se seguidos todos os requisitos previstos nessa norma e de acordo com as indicações, advertências e demais informações padronizadas por meio do Formulário de Fitoterápicos da Farmacopeia Brasileira.

Para medicamentos dinamizados notificados: De acordo com a RDC 238/2018, estes medicamentos só poderão ser comercializados se seguidos todos os requisitos previstos nessa norma, assim como as indicações padronizadas por meio da IN 25/2018 ou constantes do Formulário Homeopático da Farmacopeia Brasileira, se aplicável, contendo os insumos ativos constantes da IN 27/2018, ou suas atualizações, nas escalas nela indicadas e em potências compreendidas na faixa por ela determinada para cada insumo.

Consulte sempre o site da Anvisa para a atualização do status dos medicamentos:
https://www.anvisa.gov.br/peticionamento/sat/medicamentosimplificado/relatorios/relatorio.asp

Declaração On-Line via Peticionamento Eletrônico

Código de Validação desta declaração: 154310109065824 emitido em 31/01/2024 09:06:58

Para verificar a autenticidade desta declaração acesse https://www9.anvisa.gov.br/peticionamento/sat/MedicamentoSimplificado/validacao.asp e informe o código de validação.

ADVERTÊNCIA

Este texto não substitui o publicado no Diário Oficial da União

Ministério da Saúde
Agência Nacional de Vigilância Sanitária

RESOLUÇÃO DA DIRETORIA COLEGIADA – RDC N°107, DE 5 DE SETEMBRO DE 2016

Altera a Resolução da Diretoria Colegiada - RDC nº 199, de 26 de outubro de 2006, que dispõe sobre os medicamentos de notificação simplificada.

A Diretoria Colegiada da Agência Nacional de Vigilância Sanitária, no uso da atribuição que lhe conferem o art. 15, III e IV aliado ao art. 7º, III e IV, da Lei nº 9.782, de 26 de janeiro de 1999, o art. 53, V, §§ 1º e 3º do Regimento Interno aprovado nos termos do Anexo I da Resolução da Diretoria Colegiada – RDC nº 61, de 3 de fevereiro de 2016, resolve adotar a seguinte Resolução da Diretoria Colegiada, conforme deliberado em reunião realizada em 16 de agosto de 2016, e eu, Diretor-Presidente, determino a sua publicação.

Art. 1º Fica aprovada a "Lista de medicamentos de baixo risco sujeitos a notificação simplificada" constante no anexo I, que dá nova redação ao Anexo I da Resolução da Diretoria Colegiada – RDC nº 199, de 26 de outubro de 2006.

Art. 2º Os §§ 3º, 4º e 6º do art. 7º da Resolução da Diretoria Colegiada – RDC nº 199, de 26 de outubro de 2006, passam a vigorar com a seguinte alteração:

"§ 3º A empresa deverá proceder com nova notificação sempre que houver inclusões ou alterações em quaisquer informações prestadas por meio da notificação eletrônica". (NR)

"§ 4º Todas as notificações devem ser renovadas a cada 5 (cinco) anos, respeitando os prazos estabelecidos no Art. 12 da Lei nº 6.360/76". (NR)

"§ 6º Os medicamentos de baixo risco isentos de registros e regularizados mediante notificação ficam sujeitos ao pagamento da Taxa de Fiscalização de Vigilância Sanitária instituída pela Lei nº 9.782, de 26 de janeiro de 1999". (NR)

Art. 3º Fica revogada a Instrução Normativa – IN nº 3, de 28 de abril de 2009.

Art. 4º Esta Resolução entra em vigor em 1º de janeiro de 2017.

JARBAS BARBOSA DA SILVA JR.

ANEXO I

LISTA DE MEDICAMENTOS DE BAIXO RISCO SUJEITOS A NOTIFICAÇÃO SIMPLIFICADA

I - As especificações analíticas adotadas pelos fabricantes para os medicamentos de baixo risco sujeitos a notificação simplificada devem seguir monografia inscrita na Farmacopeia Brasileira ou em compêndio oficialmente reconhecido pela Anvisa de acordo

com norma específica.

II - Na ausência de monografia oficial, deverão ser realizados os testes descritos nos métodos gerais da Farmacopeia Brasileira, e demais testes necessários, desenvolvidos pelo fabricante, para garantir a qualidade do medicamento.

III - Todo laudo de análise de controle da qualidade do produto acabado, independente da forma farmacêutica, deve apresentar, no mínimo, as seguintes informações ou justificativa técnica de ausência:

a) Características organolépticas/aparência;

b) Identificação e teor do(s) princípio(s) ativo(s);

c) Limites microbianos: contagem de bactérias e fungos totais e pesquisa de patógenos;

1 - Para as formas farmacêuticas sólidas, a empresa deve acrescentar as seguintes informações ou justificativa técnica de ausência:

a) desintegração;

b) dissolução;

c) dureza;

d) peso médio; e

e) umidade;

2 - Para as formas farmacêuticas líquidas e semissólidas, a empresa deve acrescentar as seguintes informações ou justificativa técnica de ausência:

a) pH;

b) densidade;

c) viscosidade; e

d) volume ou peso médio.

PRODUTO	CONCENTRAÇÃO DO PRINCÍPIO ATIVO	SINÔNIMOS	FORMA FARMACÊUTICA	INDICAÇÃO	MODO DE USAR	ADVERTÊNCIA	LINHA DE PRODUÇÃO
Ácido bórico	3% de ácido bórico	Água boricada	Solução	Antisséptico, bacteriostático e fungicida. Utilizado em processos infecciosos tópicos	Aplicar duas a três vezes ao dia, com auxílio de compressas de gaze ou algodão.	Não pode ser aplicado em grandes áreas do corpo, quando existirem lesões de qualquer tipo, feridas ou	Líquido

						queimaduras. Produto de uso exclusivo em adultos. O uso em crianças representa risco à saúde. Não ingerir.	
Ácido fólico	0,2 mg/mL	Vitamina B9	Solução Oral	Suplementação para prevenção e tratamento da carência de folatos e redução da ocorrência de malformações fetais.	Uso adulto: Prevenção de ocorrência de malformações fetais: Tomar 2 mL ao dia. Prevenção de deficiência de ácido fólico: Tomar 2 mL ao dia. Para gestantes e lactantes tomar 4 mL ao dia. Tratamento de deficiência de ácido fólico: Tomar até 5 mL ao dia. Uso pediátrico: Prevenção de deficiência de ácido fólico: LACTENTES (0 - 11 MESES): Tomar 0,5 mL ao dia.	Este medicamento é contraindicado para pacientes que apresentam hipersensibilidade ao ácido fólico. A presença de ácido fólico nas preparações líquidas, pode aumentar a absorção do ferro alimentar, o que pode ser prejudicial aos pacientes talassêmicos que apresentam acúmulo deste elemento nos tecidos. Logo, o medicamento não deve ser administrado antes ou logo após as refeições. Doses muito altas de ácido fólico podem ocasionar convulsões em pacientes epilépticos tratados com fenitoína. Doses de ácido fólico acima de 0,1	Líquido

					CRIANÇAS (1 - 10 ANOS): Tomar 1,5 mL ao dia.	mg/dia podem mascarar casos de anemia perniciosa, pois as características hematológicas são normalizadas, enquanto, os danos neurológicos progridem.	
Ácido salicílico	2% de ácido salicílico	Pomada de ácido salicílico 2%. Vaselina salicilada 2%.	Pomada	Queratoplástica	Aplicar nas áreas afetadas, à noite, e retirar pela manhã.	Pode ocorrer a absorção e salicilismo em uso prolongado.	Semissólido
Ácido salicílico	10% de ácido salicílico	Pomada de ácido salicílico 10%. Vaselina salicilada 10%.	Pomada	Queratolítica	Uso externo. Aplicar nas áreas afetadas, à noite, e retirar pela manhã. Apresenta propriedade queratolítica forte e sua aplicação deve ser efetuada com muita precaução, sendo recomendável a utilização de espátulas ou luvas de proteção.	Contraindicação: pacientes com hipersensibilidade ao ácido salicílico, durante a gravidez e lactação. Diabéticos devem usar com cautela. Evitar contato com os olhos, a face, os órgãos genitais e as mucosas. Lavar as mãos após a aplicação. Reações adversas: pode ocorrer absorção e salicilismo em uso prolongado.	Semissólido

Ácido salicílico	20% de ácido salicílico	Pomada de ácido salicílico 20%. Vaselina salicilada 20%.	Pomada	Queratolíticas nas hiperqueratoses, como cravos e rachaduras nos pés, calos secos e verrugas.	Em aplicações locais. No caso de rachaduras de pés, duas vezes ao dia; no caso de calos secos e verrugas, aplicar à noite e cobrir com esparadrapo, retirando-o no dia seguinte. Apresenta propriedade queratolítica forte e sua aplicação deve ser efetuada com muita precaução, sendo recomendável a utilização de espátulas ou luvas de proteção.	Contraindicação: pacientes com hipersensibilidade ao ácido salicílico, durante a gravidez e lactação. Diabéticos devem usar com cautela. Evitar contato com os olhos, a face, os órgãos genitais e as mucosas. Lavar as mãos após a aplicação. Interações com medicamentos: usado com sabões abrasivos, preparações para acne, preparações contendo álcool, cosméticos ou sabões com forte efeito secante podem causar efeito irritante ou secante cumulativo, resultando em irritação excessiva da pele. Reações adversas: pode ocorrer absorção e salicilismo em uso prolongado.	Semissólido

Água purificada		Água destilada, Água deionizada, Água por osmose reversa, Água por ultrafiltração. (OBS: o sinônimo para água purificada deve ser utilizado conforme o processo de obtenção)	Líquido	Lavagem de ferimentos	Uso externo. Aplicar diretamente no local afetado.	Não deve ser usado para injetáveis. A ingestão pode causar diarréia, devido à ausência de íons na água.	Líquido ou soluções estéreis
Álcool canforado	Cânfora 10% (p/v) Álcool Etílico Q.S.	Solução alcoólica de cânfora	Solução	Tratamento sintomático de mialgias e artralgias. Também pode ser utilizado para aliviar pruridos.	Uso externo. Aplicar diretamente no local afetado, previamente limpo, com o auxílio de gaze ou algodão, três a quatro vezes ao dia, mediante fricção.	Manter fora do alcance de crianças. Não deve ser utilizado em crianças menores de dois anos. Manter distante de fontes de calor. Conservar em temperatura inferior a 25ºC. OBS: Embalagem máxima de 50mL p/ venda ao público. Devem-se adicionar as advertências contidas na NBR5991/97 e RDC 46 de 20/02/02. OBS: Produto exige embalagem primária de vidro âmbar (Formulário Nacional, 1ª Ed.).	Líquido

Álcool etílico	Álcool etílico 70% (p/p). Álcool etílico 77° GL	Álcool 70	Solução	Antisséptico	Uso externo. Aplicar diretamente no local afetado, previamente limpo, com o auxílio, se desejar, de algodão ou gaze.	Manter distante de fontes de calor. OBS: Embalagem máxima de 50mL p/ venda ao público. Devem-se adicionar as advertências contidas na NBR 5991/97 e RDC 46 de 20/02/02.	Líquido
Álcool etílico	Álcool etílico 70% (p/p).	Álcool gel	Gel	Antisséptico de mãos.	Uso externo. Aplicar diretamente no local afetado, previamente limpo, com o auxílio, se desejar, de algodão ou gaze.	(OBS: Devem-se adicionar as advertências contidas na NBR 5991/97 e RDC 46 de 20/02/02).	Semissólido
Amônia	10% de hidróxido de amônio	Amônia diluída	Solução	Neutralizar picadas de inseto.	Uso tópico. Aplicar no local da picada.	Evitar contato com os olhos. Não inalar. Em contato com pele e olhos produz bolhas e vesículas. Queimadura de amônia provoca sensação na pele como ensaboada. Após a utilização não cobrir a picada com compressas. Manusear em local arejado e não agitar. Se	Líquido

						ingerido, procurar auxílio médico. Qualquer acidente lavar com bastante água. Não usar na pele sem antes fazer o teste de sensibilidade. Não reaproveitar a embalagem.	
Azul de metileno	1% de azul de metileno	Solução de azul de metileno.	Solução	Antisséptico	Aplicar sobre o local, com o auxílio de gaze, algodão ou espátula. Uso tópico.	O produto pode manchar a pele. Nesse caso, pode ser utilizada uma solução de hipoclorito de sódio para clarear.	Liquido
Benjoin	20% benjoim, Sumatra, Benzoin	Tintura de benjoin	Solução	Antisséptico	Aplicar sobre o local, com o auxílio de gaze, algodão ou espátula.	Uso externo. Proteger da luz. Informações de segurança: podem ocorrer reações de hipersensibilidade e dermatite de contato.	Líquido
Bicarbonato de sódio	Mínimo 99% de bicarbonato de sódio	Sal de vick	Pó	Antiácido	Dissolver 2,5 g (1 colher de café) em um copo de água filtrada e tomar 30 minutos antes das refeições para neutralizar o excesso de secreção gástrica no estômago.	Não usar juntamente com dieta Láctea (a base de leite) devido a possibilidade de ocorrência de síndrome alcalino-láctea. Reações adversas: pode ocorrer efeito rebote ácido, devido à	Sólido

						estimulação da gastrina. No uso prolongado exige acompanhamento médico.	
Carbonato de cálcio	Mínimo de 98% de carbonato de cálcio	Carbonato de cálcio	Pó	Antiácido	1 a 2 g ao dia.	Reações adversas: pode ocorrer efeito rebote ácido, devido à estimulação da gastrina.	Sólido
Carbonato de cálcio	500 mg de carbonato de cálcio	Carbonato de cálcio	Cápsula	Antiácido	2 a 4 cápsulas ao dia.	Reações adversas: pode ocorrer efeito rebote ácido, devido à estimulação da gastrina.	Sólido
Carbonato de cálcio	500 mg de carbonato de cálcio	Carbonato de cálcio	Comprimido	Antiácido	2 a 4 comprimidos ao dia.	Reações adversas: pode ocorrer efeito rebote ácido, devido à estimulação da gastrina.	Sólido
Carbonato de cálcio	500 mg de carbonato de cálcio	Carbonato de cálcio	Comprimido mastigável	Antiácido	Adulto: 2 a 4 comprimidos ao dia.	Reações adversas: pode ocorrer efeito rebote ácido, devido à estimulação da gastrina.	Sólido
Carbonato de cálcio + colecalciferol	1250 mg de carbonato de cálcio (equivalente a 500 mg de cálcio elementar) + 200 UI de colecalciferol	Carbonato de cálcio + vitamina D3	Comprimido ou Comprimido revestido	Suplemento vitamínico e mineral para prevenção do raquitismo e para a prevenção/tratamento auxiliar na desmineralização óssea pré e pós-menopausal	Adulto: tomar 1 a 3 comprimidos via oral ao dia. Ingerir após as refeições. Crianças: tomar 1 comprimido ao dia durante as refeições	Contraindicações: hipercalcemia, hipervitaminose D, hipersensibilidade ao colecalciferol, ergocalciferol ou metabólitos da vitamina D. Reações adversas: alterações lipídicas, hipervitaminose D, distúrbios gastrointestinais,	Sólidos

						bradicardia e arritmias. Superdosagem: anorexia, cansaço, náusea e vômito, diarreia, perda de peso, poliúria, transpiração, cefaleia, sede, vertigem e aumento da concentração de cálcio e fosfato no plasma e urina, hipercalcemia, insuficiência renal, calcificação de tecidos moles, hipercalciúria, e cálculo renal.	
Carbonato de cálcio + colecalciferol	1250 mg de carbonato de cálcio (equivalente a 500 mg de cálcio elementar) + 400 UI de colecalciferol	Carbonato de cálcio + vitamina D3	Comprimido ou Comprimido revestido	Suplemento vitamínico e mineral para prevenção do raquitismo e para	Adulto: tomar 1 a 2 comprimidos via oral ao dia. Ingerir após as refeições. Crianças: tomar 1 comprimido ao dia durante as refeições	Contraindicações: hipercalcemia, hipervitaminose D, hipersensibilidade ao colecalciferol, ergocalciferol ou metabólitos da vitamina D. Reações adversas: alterações lipídicas, hipervitaminose D, distúrbios gastrointestinais,	Sólidos

				a prevenção/tratamento auxiliar na desmineralização óssea pré e pós-menopausal		bradicardia e arritmias. Superdosagem: anorexia, cansaço, náusea e vômito, diarreia, perda de peso, poliúria, transpiração, cefaleia, sede, vertigem e aumento da concentração de cálcio e fosfato no plasma e urina, hipercalcemia, insuficiência renal, calcificação de tecidos moles, hipercalciúria, e cálculo renal.	
Carvão vegetal ativado	250 mg de carvão vegetal ativado	Carvão ativado	Cápsula	Redução do acúmulo excessivo de gases intestinais	Ingerir 4 cápsulas ao menos 30 minutos antes das refeições e 4 cápsulas após as refeições	Contraindicado durante a gravidez, e para os casos de obstrução intestinal e alterações anatômicas do trato gastrointestinal. Deve ser utilizado com precaução em crianças, uma vez que o carvão ativado pode interferir na absorção de nutrientes. Não é recomendável o uso por crianças menores de 12	Sólido

						anos de idade. Pode haver adsorção de outros medicamentos utilizados concomitantemente ao carvão ativado. Portanto, este deve ser administrado duas horas antes ou uma hora após outras medicações. Não é recomendado utilizar o carvão ativado por longo período.	
Cloreto de magnésio	33 g de cloreto de magnésio		Pó	Laxante suave	Uso Interno. Dissolver o conteúdo da embalagem em 1 litro de água filtrada; armazenar em recipiente de vidro na geladeira e tomar 60 mL/dia desta solução (um cálice ou uma xícara de chá), preferencialmente pela manhã em jejum. Pode ser misturado a sucos cítricos para mascarar o sabor amargo	Após aberto, guardar o produto bem fechado em geladeira. Quando ocorrer maior frequência de evacuações, diminuir a dose. Em caso de diarreia, suspender o uso. Precauções: Quando a função renal estiver deficiente, a reposição do magnésio deve ser acompanhada de cuidados especiais e de	Sólido

					da solução. Após diluição, o medicamento deverá ser consumido em até X dias. Obs.: substituir o X pelo número de dias comprovados no estudo de estabilidade após diluição.	monitorização dos níveis séricos. Deve ser evitado o uso em mulheres grávidas, uma vez que o magnésio ultrapassa a placenta podendo interferir nos níveis séricos do feto. Contraindicação: O uso do cloreto de magnésio é contraindicado em pacientes com insuficiência renal severa	
Colódio lacto salicilado	20,0% (g/mL) de ácido salicílico equivalente a 16,5% (p/p) + 15,0 % ácido láctico	Calicida	Solução	Verrugas comuns, plantar e calosidades.	Uso externo. Proteger as áreas ao redor da lesão com vaselina sólida. Aplicar, uma vez ao dia, até eliminação da verruga ou calosidade, quatro camadas de colódio, esperando cada camada secar antes da reaplicação.	Não usar próximo aos olhos. Evitar o contato com as mucosas e a pele íntegra. O uso é contraindicado em diabéticos e em pacientes com déficits circulatórios em membros.	Líquido

Colódio salicilado	12,0% (g/mL) de ácido salicílico	Calicida	Solução	Verrugas comuns, plantar e calosidades. Queratoplástico.	Uso externo. Proteger as áreas ao redor da lesão com vaselina sólida. Aplicar, uma vez ao dia, até eliminação da verruga ou calosidade, quatro camadas de colódio, esperando cada camada secar antes da reaplicação.	Não usar próximo aos olhos. Evitar o contato com as mucosas e a pele íntegra. O uso é contraindicado em diabéticos e em pacientes com déficits circulatórios em membros.	Liquido
Enxofre	10% de enxofre	Enxofre	Creme	Escabiose e acne.	Uso tópico. Aplicar no local afetado.	A aplicação de enxofre em uso tópico pode causar irritação na pele. Não ingerir. Manter fora do alcance das crianças. Contato com olhos, boca e outras membranas mucosas deve ser evitado. Contraindicações: hipersensibilidade ao enxofre. Reações adversas: irritação na pele, vermelhidão ou escamação da pele.	Semissólido

Éter alcoolizado	35% de éter etílico (v/v) + Álcool etílico 96% (v/v).	Licor de Hoffman	Solução	Utilizado para desengordurar a pele e como veículo em formulações para acne, alopecia e antimicóticos tópicos, bem como, para remoção de fitas adesivas.	Uso externo. Aplicar nas áreas afetadas, com auxílio de algodão.	Pode ocorrer irritação local e fotossensibilidade.	Líquido
Extrato fluído de rosas rubras	10% de extrato de rosas rubras em mel.	Mel rosado	Solução	Adstringente nas estomatites, principalmente infantil (sapinho).	Aplicar puro ou diluído em água, na boca ou garganta, com haste flexível de algodão, chupeta ou gargarejo.	Contraindicações: pode ocorrer hipersensibilidade. Precauções e advertências: não ingerir.	Líquido
Glicerina	Mínimo 95% de glicerina	Glicerina	Solução	Demulcente, emoliente, umectante e hidratante.	A glicerina farmacêutica é um produto com excelente atividade sobre a pele, exercendo o efeito demulcente, isto é, quando aplicada sobre locais irritados ou lesados, tende a formar uma película protetora contra estímulos resultantes do contato com o ar ou irritantes ambientais. Espalhar o produto friccionando sobre toda a área de uso.	Contraindicações: pode ocorrer hipersensibilidade. Precauções e advertências: não ingerir.	Líquido

Gliconato de clorexidina	0,5% de gliconato de clorexidina	Gliconato de clorexidina e digliconato de clorexidina	Solução aquosa	Antisséptico tópico.	Uso externo. Aplicar o produto em quantidade suficiente para umedecer toda a área, esfregando com gaze estéril. Deixar secar completamente, e, se necessário, repetir o procedimento. Pode ser utilizado em mucosas.	Evitar contato com olhos, ouvidos e boca. Para os casos de contaminação destas partes, lavar abundantemente com água. Contraindicado para pessoas com história de hipersensibilidade à clorexidina.	Líquido
Gliconato de clorexidina	0,5% de gliconato de clorexidina	Gliconato de clorexidina e digliconato de clorexidina	Solução alcoólica	Antisséptico tópico. Para antissepsia de pele antes de procedimentos invasivos (como inserção de cateteres) e antissepsia do campo operatório após degermação; para realização de curativo de local de inserção de cateteres vasculares.	Uso externo. Aplicar o produto em quantidade suficiente para umedecer toda a área a ser tratada, esfregando com gaze estéril. Deixar secar completamente e, se necessário, repetir o procedimento. Aguarde o produto secar completamente antes de qualquer punção ou inserção na pele. Para antissepsia da pele em procedimentos cirúrgicos, realizar antes a degermação da pele com	Evitar contato com olhos, ouvidos e boca. Para os casos de contaminação destas partes, lavar abundantemente com água. Não deve ser utilizada para irrigação de cavidade corpórea, curativo da ferida cirúrgica ou de lesões de pele e mucosa. Não utilizar em mucosas. Contraindicado para pessoas com história de hipersensibilidade à clorexidina.	Líquido

					solução de clorexidina com tensoativo.		
Gliconato de clorexidina	1,0% de gliconato de clorexidina	Gliconato de clorexidina e digliconato de clorexidina	Solução aquosa	Antisséptico tópico	Uso externo. Aplicar o produto em quantidade suficiente para umedecer toda a área a ser tratada, esfregando com gaze estéril. Deixar secar completamente, e se necessário, repetir o procedimento. Pode ser utilizado em mucosas.	Evitar contato com olhos, ouvidos e boca. Para os casos de contaminação destas partes, lavar abundantemente com água. Contraindicado para pessoas com história de hipersensibilidade à clorexidina.	Líquido
Gliconato de clorexidina	1,0% de gliconato de clorexidina	Gliconato de clorexidina e digliconato de clorexidina	Solução alcoólica	Antisséptico tópico para desinfecção das mãos antes de contato com pacientes e preparo cirúrgico das mãos.	Uso externo. Para a antissepsia das mãos, seguir a técnica de higienização das mãos com preparações alcoólicas (fricção antisséptica) preconizada pela Anvisa e disponível para consulta em seu endereço eletrônico <http://www.anvisa.gov.br/hotsite/higienizacao_maos/index.htm>.	Evitar contato com olhos, ouvidos e boca. Para os casos de contaminação destas partes, lavar abundantemente com água. Contraindicado para pessoas com história de hipersensibilidade à clorexidina. Não utilizar em mucosas. Não usar em combinação com sabão degermante.	Líquido

Gliconato de clorexidina	2,0% de gliconato de clorexidina	Gliconato de clorexidina e digliconato de clorexidina	Solução com tensoativos	Antisséptico tópico; degermação da pele do paciente, antes de procedimentos invasivos (p.ex, cirurgia, cateter venoso central, entre outros); banho pré-operatório de pacientes; preparo das mãos do profissional de saúde, antes da realização de procedimentos invasivos e após cuidado do paciente colonizado ou infectado por patógenos multiresistentes.	Uso externo. Para a antissepsia das mãos, seguir a técnica de preparo pré-operatório preconizada pela Anvisa e disponível para consulta em seu endereço eletrônico <http://www.anvisa.gov.br/hotsite/higienizacao_maos/index.htm>. Antissepsia do campo operatório: umedecer a pele e aplicar o produto friccionando suavemente. Enxaguar e secar a área com compressas estéreis. Banho pré-operatório: umedecer o corpo e aplicar o produto. Com o auxílio das mãos ou esponjas, friccionar suavemente até obtenção de espuma. Enxaguar e secar.	Evitar contato com olhos, ouvidos e boca. Para os casos de contaminação destas partes, lavar abundantemente com água. Não usar para curativos. Não usar em mucosas. Contraindicado para pessoas com história de hipersensibilidade à clorexidina.	Líquido
Gliconato de clorexidina	2,0 % de gliconato de clorexidina	Gliconato de clorexidina e digliconato de clorexidina	Solução aquosa	Antisséptico tópico. Preparo de mucosas para a realização de	Uso externo. Aplicar o produto em quantidade suficiente para	Evitar contato com olhos, ouvidos e boca. Para os casos de contaminação	Líquido

				procedimentos cirúrgicos, preparo da região genital pré-sondagem vesical, antissepsia extrabucal em procedimentos odontológicos.	umedecer toda a área a ser tratada, esfregando com gaze estéril. Deixar secar completamente e, se necessário, repetir o procedimento. Pode ser utilizado em mucosas.	destas partes, lavar abundantemente com água. Não deve ser utilizada para irrigação de cavidade corpórea. Não usar para preparo de pele do paciente cirúrgico. Não usar para degermação/ antissepsia das mãos de profissionais de saúde. Não usar para curativo da ferida cirúrgica ou de lesões de pele e mucosa. Contraindicado para pessoas com história de hipersensibilidade à clorexidina.	
Gliconato de clorexidina	2,0 % de gliconato de clorexidina	Gliconato de clorexidina e digliconato de clorexidina	Solução alcoólica	Antisséptico tópico. Antissepsia do campo operatório; antissepsia da pele antes de procedimentos invasivos. Antissepsia no sítio de inserção de catéteres vasculares centrais e periféricos.	Uso externo. Aplicar o produto em quantidade suficiente para umedecer toda a área a ser tratada, esfregando com gaze estéril. Deixar secar e, se necessário, repetir o procedimento. Aguarde o produto	Evitar contato com olhos, ouvidos e boca. Para os casos de contaminação destas partes, lavar abundantemente com água. Não deve ser utilizada para irrigação de cavidade corpórea. Não	Líquido

					secar completamente antes de qualquer punção ou inserção na pele.	usar para curativo da ferida cirúrgica ou de lesões de pele e mucosa. Contraindicado para pessoas com história de hipersensibilidade à clorexidina.	
Gliconato de clorexidina	4,0 % de gliconato de clorexidina	Gliconato de clorexidina e digliconato de clorexidina	Solução com tensoativos	Antisséptico tópico; degermação da pele do paciente, antes de procedimentos invasivos (p.ex, cirurgia, cateter venoso central); banho pré-operatório de pacientes; preparo das mãos do profissional de saúde, antes da realização de procedimentos invasivos e após cuidado do paciente colonizado ou infectado por patógenos multirresistentes e em situações de surto.	Uso externo. Para a antissepsia das mãos, seguir a técnica de preparo pré-operatório preconizada pela Anvisa e disponível para consulta em seu endereço eletrônico <http://www.anvisa.gov.br/hotsite/higienizacao_maos/index.htm>. Antissepsia do campo operatório: umedecer a pele e aplicar o produto friccionando suavemente. Enxaguar e secar a área com compressas estéreis. Banho pré-operatório: umedecer o corpo e aplicar o produto. Com o auxílio das mãos ou	Evitar contato com olhos, ouvidos e boca. Para os casos de contaminação destas partes, lavar abundantemente com água. Não usar para curativos. Não usar em mucosas. Contraindicado para pessoas com história de hipersensibilidade à clorexidina.	Líquido

					esponjas, friccionar suavemente até obtenção de espuma. Enxaguar e secar.		
Hidróxido de alumínio	Hidróxido de alumínio 6%	Suspensão de hidróxido de alumínio	Suspensão	Antiácido, coadjuvante no tratamento de úlceras gástricas e duodenais e esofagite de refluxo.	Uso interno. Tomar de 5 a 10 mL, quatro vezes ao dia, 15 minutos antes das refeições, e antes de deitar, ou a critério médico.	Agitar antes de usar. Obstipante (causa constipação, prisão de ventre)	Líquido
Hidróxido de magnésio	8% (p/v) de hidróxido de magnésio	Leite de magnésia; magma de magnésio; magnésia hidratada; óxido de magnésio hidratado	Suspensão	Antiácido, laxante suave.	Uso interno. Antiácido: 5 a 15 mL (1 colher de chá a 1 colher de sopa), duas a três vezes ao dia. Laxante: 30 mL a 60 mL (2 a 4 colheres de sopa). Crianças: de um quarto a metade da dose para adultos, de acordo com a idade.	Agitar antes de usar. Precauções: não ingerir na gravidez ou se estiver amamentando sem orientação médica. No caso de superdosagem, procure orientação médica. Precauções como laxativo: não usar em presença de dor abdominal, náuseas, vômitos, alteração nos hábitos intestinais por mais de 2 semanas, sangramento retal e doença renal. Precauções como antiácido: pode	Líquido

						haver efeito laxativo.	
Hidróxido de magnésio e alumínio	Hidróxido de magnésio 4% e de alumínio 6%.	Suspensão de hidróxido de alumínio e magnésio	Suspensão	Antiácido, coadjuvante no tratamento de úlceras gástricas e duodenais e esofagite de refluxo.	Uso interno. Tomar de 5 a 10 mL, quatro vezes ao dia, 15 minutos antes das refeições e antes de deitar, ou a critério médico.	Agitar antes de usar.	Líquido
Hidróxido de magnésio e alumínio	Hidróxido de magnésio 200mg + Hidróxido de alumínio 200mg		Comprimido	Tratamento dos sintomas da acidez estomacal, azia, desconforto estomacal, dor de estômago, dispepsia (indigestão), queimação, esofagite péptica (inflamação do esôfago, causada pelo refluxo gástrico) e hérnia de hiato.	Uso oral. Crianças acima de 6 anos de idade: 1 a 2 comprimidos, de acordo com a idade, 2 vezes ao dia. Adultos: 2 a 3 comprimidos, 4 vezes ao dia. Limite máximo de administração: para crianças, 2 vezes ao dia; para adultos, 4 vezes ao dia. Cuidados de administração: os comprimidos devem ser mastigados, não degluti-los por inteiro. Deve ser administrado meia hora após as refeições e ao deitar.	Não deve ser utilizado em pacientes com hipersensibilidade aos componentes da fórmula, insuficiência renal severa, com hipofosfatemia ou obstrução intestinal. Não deve ser utilizado na gravidez e na amamentação. Contraindicações: contraindicado para pacientes com insuficiência renal severa. Precauções: administrar com cautela: -em pacientes com porfiria que estejam fazendo hemodiálise; - na vigência de dietas pobres em	Sólido

						fósforo; Não se deve ultrapassar a dose diária ou prolongar o tratamento por mais de 14 dias (com dose máxima). O uso prolongado de antiácidos contendo alumínio por pacientes normofosfatêmicos pode resultar em hipofosfatemia se a quantidade de fosfato ingerida não for adequada. Em pacientes com insuficiência renal, a administração desse medicamento deve ser realizada sob supervisão médica, pois o hidróxido de magnésio pode causar depressão do sistema nervoso central na presença desse distúrbio. Em pacientes com insuficiência renal, os níveis plasmáticos de alumínio e magnésio aumentam e,	

						por isso, a exposição prolongada a altas doses de sais de alumínio e de magnésio pode causar encefalopatia, demência, anemia microcítica ou piora da osteomalácia induzida por diálise. Interações medicamentosas: O uso concomitante com quinidinas pode levar ao aumento do nível plasmático de quinidina, levando a sua superdose. Antiácidos contendo alumínio podem impedir a adequada absorção de: antagonistas H2, atenolol, metoprolol, propranolol, cloroquina, ciclinas, diflunisal, etambutol, cetoconazol, fluorquinolonas, digoxina, indometacina, glicocorticoides, isoniazida, levodopa, difosfonatos, fluoreto de sódio, poliestirenossulfonato de sódio,		

						lincosamidas, neurolépticos, fenotiazínicos, penicilamina, tetraciclina, nitrofuratoína e sais de ferro. Devido à possibilidade de diminuição da absorção gastrintestinal dessas substâncias, são associações que merecem precauções. Deve ser administrado 2 horas antes ou depois da ingestão desses medicamentos. Para fluorquinolonas, deve-se respeitar um intervalo de 4 horas. Reações adversas: regurgitação, náusea, vômito ou diarreia leve. Pode ocorrer diarreia ocasional ou constipação.	
Hidróxido de magnésio e alumínio	Hidróxido de magnésio 400mg + Hidróxido de alumínio 400mg		Comprimido	Tratamento dos sintomas da acidez estomacal, azia, desconforto estomacal, dor de estômago,	Uso oral. Uso adulto. Tratamento Sintomático: 1 a 2 comprimidos mastigáveis por dia.	Não deve ser utilizado em pacientes com hipersensibilidade aos componentes da fórmula,	Sólido

				dispepsia (indigestão), queimação, esofagite péptica (inflamação do esôfago, causada pelo refluxo gástrico) e hérnia de hiato (quando a porção do estômago desliza para dentro do tórax, através de uma passagem naturalmente fechada do diafragma, músculo responsável pela respiração).	Limite máximo de administração: 6 comprimidos. Cuidados de administração: os comprimidos devem ser mastigados, não degluti-los por inteiro. Deve ser administrado meia hora após as refeições e ao deitar.	insuficiência renal severa, com hipofosfatemia ou obstrução intestinal. Não deve ser utilizado na gravidez e na amamentação. Contraindicações: contraindicado para pacientes com insuficiência renal severa. Precauções: administrar com cautela: -em pacientes com porfiria que estejam fazendo hemodiálise; - na vigência de dietas pobres em fósforo; Não se deve ultrapassar a dose diária ou prolongar o tratamento por mais de 14 dias (com dose máxima). O uso prolongado de antiácidos contendo alumínio por pacientes		

						normofosfatêmicos pode resultar em hipofosfatemia se a quantidade de fosfato ingerida não for adequada. Em pacientes com insuficiência renal, a administração desse medicamento deve ser realizada sob supervisão médica, pois o hidróxido de magnésio pode causar depressão do sistema nervoso central na presença desse distúrbio. Em pacientes com insuficiência renal, os níveis plasmáticos de alumínio e magnésio aumentam e, por isso, a exposição prolongada a altas doses de sais de alumínio e de magnésio pode causar encefalopatia, demência, anemia microcítica ou piora da	

						osteomalácia induzida por diálise. Interações medicamentosas: O uso concomitante com quinidinas pode levar ao aumento do nível plasmático de quinidina, levando a sua superdose. Antiácidos contendo alumínio podem impedir a adequada absorção de: antagonistas H2, atenolol, metoprolol, propranolol, cloroquina, ciclinas, diflunisal, etambutol, cetoconazol, fluorquinolonas, digoxina, indometacina, glicocorticoides, isoniazida, levodopa, difosfonaos, fluoreto de sódio, poliestirenossulfonato de sódio, lincosamidas, neurolépticos, fenotiazínicos, penicilamina, tetraciclina, nitrofuratoína e sais de ferro. Devido à possibilidade de		

						diminuição da absorção gastrintestinal dessas substâncias, são associações que merecem precauções. Deve ser administrado 2 horas antes ou depois da ingestão desses medicamentos. Para fluorquinolonas, deve-se respeitar um intervalo de 4 horas. Reações adversas: regurgitação, náusea, vômito ou diarreia leve. Pode ocorrer diarreia ocasional ou constipação.	
Hidróxido de alumínio, Hidróxido de magnésio e Simeticona	Hidróxido de alumínio (37 mg/mL) + Hidróxido de magnésio (40mg/mL) + Simeticona (5mg/mL)		Suspensão	Tratamento dos sintomas da acidez estomacal, azia, desconforto estomacal, dor de estômago, dispepsia (indigestão), queimação, esofagite péptica (inflamação do esôfago, causada pelo refluxo gástrico) e hérnia de hiato (quando a porção do estômago desliza para dentro do tórax, através de uma	Uso oral. Crianças: tomar 1 colher de chá (5 mL), 1 a 2 vezes ao dia. Adultos: tomar 1 a 2 colheres de sobremesa (10 mL a 20 mL), 4 vezes ao dia.	Esse medicamento não deve ser utilizado nos casos de hipersensibilidade aos componentes da fórmula, insuficiência renal severa, hipofosfatemia, gravidez, amamentação e obstrução intestinal. Esse medicamento é contraindicado para uso por pacientes com	Líquido

				passagem naturalmente fechada do diafragma, músculo responsável pela respiração). Também é utilizado como antiflatulento (antigases) para alívio dos sintomas do excesso de gases, inclusive nos quadros pós-operatórios.		insuficiência renal severa. Esse medicamento pode reduzir a absorção de certos medicamentos como: fenitoína, digoxina e agentes hipoglicemiantes. Por esse motivo, deve ser administrado 2 horas antes ou depois do uso desses medicamentos. Precauções A administração deve ser realizada com cautela: - em pacientes com porfiria que estejam fazendo hemodiálise; - na vigência de dietas pobres em fósforo, pois o hidróxido de alumínio pode provocar deficiência de fósforo no organismo (hipofosfatemia). Não é aconselhável ultrapassar as	

						doses recomendadas ou prolongar o tratamento por mais de 14 dias (com a dose máxima). O uso prolongado de antiácidos contendo alumínio por pacientes normofosfatêmicos pode resultar em hipofosfatemia se a quantidade de fosfato ingerida não for adequada. Gravidez e lactação A paciente deve informar a seu médico a ocorrência de gravidez na vigência do tratamento ou após o seu término. Informar ao médico se está amamentando. Este medicamento não deve ser utilizado por mulheres grávidas sem	

						orientação médica. Em pacientes com insuficiência renal, a administração desse medicamento deve ser realizada sob supervisão médica, uma vez que o hidróxido de magnésio pode causar depressão do sistema nervoso central na presença desse distúrbio. Em pacientes com insuficiência renal, os níveis plasmáticos de alumínio e magnésio aumentam e, por isso, a exposição prolongada a altas doses de sais de alumínio e de magnésio pode causar encefalopatia, demência, anemia microcítica ou piora da	

						osteomalácia induzida por diálise. Interações medicamentosas: - Uso concomitante com quinidinas pode levar ao aumento do nível plasmático de quinidina, contraindicando a associação; - Antiácidos contendo alumínio podem impedir a adequada absorção de antagonistas H2, atenolol, metoprolol, propranolol, cloroquina, ciclinas, diflunisal, etambutol, cetoconazol, fluorquinolonas, digoxina, indometacina, glicocorticoides, isoniazida, levodopa, difosfonatos, fluoreto de sódio, poliestirenossulfonato de sódio, lincosamidas, neurolépticos fenotiazínicos, penicilamina, tetraciclina, nitrofurantoína e sais		

						de ferro. Recomenda-se que esse produto seja administrado 2 horas antes ou depois da ingestão desses medicamentos. Para fluorquinolonas, deve-se respeitar um intervalo de 4 horas; - Uso concomitante com citratos provoca aumento dos níveis de alumínio, especialmente em pacientes com insuficiência renal; - Salicilatos: ocorre aumento da excreção renal dos salicilatos por alcalinização da urina. Já o lactitol, por reduzir a acidificação das fezes, não deve ser associado com esse produto em virtude do risco de encefalopatias hepáticas. Reações Adversas: regurgitação,		

						náusea, vômito ou diarreia leve. Reações adversas são incomuns nas doses recomendadas. Pode ocorrer diarreia ocasional ou constipação, caso sejam administradas doses excessivas.	
Hipoclorito de sódio	Hipoclorito de sódio, volume correspondente a 0,5 g de cloro ativo.	Líquido de Dakin. Líquido Antisséptico de Dakin. Solução diluída de hipoclorito de sódio	Solução	Antisséptico local, para curativo de feridas e úlceras. Utilizado em odontologia na irrigação de canais desvitalizados.	Uso externo. Aplicar nas áreas afetadas, puro ou diluído em água.	Não ingerir, não inalar. Produto fortemente oxidante. Evitar contato com os olhos e mucosas.	Líquido
Hipossulfito de sódio	Hipossulfito de sódio a 40%	Solução de hipossulfito de sódio. Tiossulfato de sódio.	Solução	Tratamento da ptiríase versicolor.	Uso externo. Aplicar na área afetada. Uso adulto e pediátrico.	Não ingerir.	Líquido
Iodeto de potássio	Iodeto de potássio a 2%	Xarope de iodeto de potássio	Xarope	Mucolítico e expectorante.	Uso interno. 15 mL (1 colher de sopa), duas vezes ao dia, ou a critério médico.	Restrição: uso em gestantes, crianças e portadores de distúrbios da tireoide. Não administrar em portadores de *diabetes mellitus*. Se houver descoloração do produto, este deverá ser descartado.	Líquido
Iodo	Iodo 0,1% + álcool etílico 50% (v/v)	Álcool iodado	Solução	Antisséptico	Uso externo. Aplicar topicamente em curativos no tratamento de	Contraindicações: contraindicado para pessoas com histórico de	Líquido

					feridas, principalmente para irrigações de feridas.	hipersensibilidade a compostos de iodo. Precauções e advertências: ao aplicar o produto na pele não cobrir o local com tecido oclusivo. Reações adversas: a hipersensibilidade, geralmente, manifesta-se por erupções papulares e vesiculares eritematosas na área aplicada. Se ingerido acidentalmente pode afetar a mucosa gastrintestinal.	
Iodo	Iodo 2%	Tintura de iodo fraca	Solução	Antisséptico	Uso externo. Aplicar topicamente em curativos no tratamento de feridas.	Contraindicações: contraindicado para pessoas com histórico de hipersensibilidade a compostos de iodo. Precauções e advertências: ao aplicar a tintura de iodo na pele não cobrir o local com tecido oclusivo. O produto não deve ser usado em casos de feridas abertas (pode	Liquido

						resultar em absorção do iodo) e em curativos oclusivos. Restrição de uso: neonatos e gestantes, pois pode causar intoxicação pelo iodo. Evitar uso prolongado.	
Iodo	Iodo 5%	Tintura de iodo forte	Solução	Antisséptico	Uso externo. Aplicar topicamente em curativos no tratamento de feridas.	Contraindicações: contraindicado para pessoas com histórico de hipersensibilidade a compostos de iodo. Precauções e advertências: ao aplicar a tintura de iodo na pele não cobrir o local com tecido oclusivo. O produto não deve ser usado em casos de feridas abertas (pode resultar em absorção do iodo) e em curativos oclusivos. Restrição de uso: neonatos e gestantes, pois pode causar intoxicação pelo iodo. Evitar uso prolongado.	Líquido

Iodopolividona	10% iodopolividona que equivale a 1% iodo ativo	Iodopolividona	Solução aquosa	Antisséptico para uso tópico	Uso externo. Aplicar topicamente nas áreas afetadas ou a critério médico. Ação: é um produto a base de polivinil pirrolidona iodo em solução aquosa, um complexo estável e ativo que libera o iodo progressivamente. É ativo contra todas as formas de bactérias não esporuladas, fungos e vírus, sem irritar nem sensibilizar a pele, sendo facilmente removível em água.	O produto não deve ser usado em casos de alergia ao iodo, feridas abertas (pode resultar em absorção do iodo) e em curativos oclusivos. Restrição de uso: neonatos e gestantes, pois pode causar intoxicação pelo iodo. Evitar uso prolongado. Em caso de ingestão acidental, tomar bastante leite ou clara de ovos batidas em água.	Líquido
Iodopolividona	10% iodopolividona que equivale a 1% iodo ativo	Iodopolividona	Solução hidroalcoólica	Demarcação do campo operatório e preparação pré-operatória (antissepsia da pele). Antisséptico para uso tópico.	Uso externo. É indicado na demarcação do campo operatório e na preparação pré-operatória da pele do paciente e da equipe cirúrgica. Aconselha-se espalhar na pele e massagear por 2 minutos. Deixar evaporar o álcool normalmente. Se necessário,	O produto não deve ser usado em casos de alergia ao iodo, feridas abertas (pode resultar em absorção do iodo) e em curativos oclusivos. Restrição de uso: neonatos e gestantes, pois pode causar intoxicação pelo iodo. Evitar uso prolongado. Se ingerido, beber	Líquido

					repetir a operação. Ação: é um produto a base de polivinilpirrolidona iodo em solução alcoólica, um complexo estável e ativo que libera o iodo progressivamente. É ativo contra todas as formas de bactérias não esporuladas, fungos e vírus. O emprego do produto para prevenção e tratamento de infecções cutâneas não apresenta o inconveniente de irritações da pele e por ser hidrossolúvel não mancha acentuadamente a pele, sendo facilmente removível em água.	grande quantidade de leite ou claras de ovos batidas em água. Em contato com os olhos, lavá-los com água corrente. Em qualquer um dos casos procure orientação médica.	
Iodopolividona	10% iodopolividona que equivale a 1% iodo ativo	Iodopolividona	Solução com tensoativos	Antissepsia da pele, mãos e antebraços.	Uso externo. É indicado na degermação das mãos e braços da equipe cirúrgica e na preparação	O produto não deve ser usado em casos de alergia ao iodo, feridas abertas (pode resultar em absorção	Liquido

					pré-operatória da pele de pacientes. Aconselha-se espalhar na pele e massagear por 2 minutos. Enxaguar com água corrente e repetir a aplicação, se necessário, secando a pele com gaze ou toalha esterilizada. Ação: é um produto a base de polivinil pirrolidona iodo em solução degermante, um complexo estável e ativo que libera o iodo progressivamente. É ativo contra todas as formas de bactérias não esporuladas, fungos e vírus. O emprego do produto para prevenção e tratamento de infecções cutâneas não apresenta o inconveniente de irritações da pele e por ser	do iodo) e em curativos oclusivos. Restrição de uso: neonatos e gestantes, pois pode causar intoxicação pelo iodo. Evitar uso prolongado. Se ingerido, beber grande quantidade de leite ou claras de ovos batidas em água. Em contato com os olhos, lavá-los com água corrente. Em qualquer um dos casos procure orientação médica.	

					hidrossolúvel não mancha acentuadamente a pele, sendo facilmente removível em água.		
Loção de dimeticona	4 %	Emulsão de dimeticona	Emulsão capilar	Tratamento de infestação por piolhos e lêndeas.	Aplicar o produto no couro cabeludo, deixando agir por pelo menos 8 horas ou durante a noite. Após este período, lavar os cabelos e remover o produto. Reaplicar o produto novamente após sete dias.	MEDICAMENTO DE USO EXCLUSIVO POR VIA TÓPICA. USO ADULTO E PEDIÁTRICO ACIMA DE SEIS MESES. Este produto pode causar irritação no couro cabeludo e nos olhos. Caso haja irritação, coceiras, vermelhidão ou desconforto, suspender o uso do medicamento, lavar o local com água abundante e procurar orientação médica. Após a aplicação, manter-se afastado de qualquer chama, fogo, objeto que emita facilmente chama, como cigarro aceso ou chama de fogão,	Líquido

						pois o produto aplicado pode incendiar facilmente o cabelo e o couro cabeludo. Contraindicado para crianças menores de seis meses. OBS: As advertências devem, obrigatoriamente, estar contidas na rotulagem do medicamento.	
Manteiga de cacau	Mínimo de 70% de manteiga de cacau	Manteiga de cacau	Bastão	Emoliente para rachaduras nos lábios.	Aplicar sobre os lábios várias vezes ao dia.	Não há.	Sólido
Nitrato de prata	Mínimo 89,5% nitrato de prata	Nitrato de prata lápis	Bastão	Ceratolíticos e ceratoplásticos. Cáustico para verrugas ou outros pequenos crescimentos da pele.	Uso externo. Aplicar uma vez ao dia.	Não usar nos olhos. Evitar atingir pele sadia. Uso não aconselhável em pacientes diabéticos ou com problemas circulatórios.	Sólido
Óleo de amêndoas	100% óleo de amêndoas	Óleo de amêndoas puro	Óleo	Emoliente	Aplicar o óleo sobre a pele seca ou molhada ou após o banho.	Contraindicações: pessoas alérgicas ao produto. Precauções e advertências: não há.	Liquido
Óleo de rícino	100% óleo de rícino	Óleo de mamona	Óleo	Laxante	Doses de 15 ml (1 colher de sopa) promove a evacuação aquosa entre 1 e 3 horas, ação rápida.	Precauções e advertências: em grandes doses pode causar náusea, vômito, cólica e severo efeito purgativo.	Liquido

						Contraindicações: contraindicado nos casos de obstrução intestinal crônica, doença de Crohn, colite ulcerativa e qualquer outro episódio de inflamação no intestino.	
Óleo mineral	100% óleo mineral	Petrolato líquido	Óleo	Laxante e terapia em uso tópico para pele ressecada e áspera.	No tratamento da prisão de ventre, 15 ml (1 colher de sopa) à noite e outra dosagem no dia seguinte ao despertar. Caso não obtenha êxito, aumente a dosagem para 30 ml (2 colheres de sopa) à noite e 15 ml pela manhã. Crianças maiores de 6 anos: (1-2ml) por kg de peso a noite ou pela manhã). Administração a crianças menores de 6 anos, consulte o seu médico.	Contraindicações: deve-se evitar o uso na presença de náuseas, vômitos, dor abdominal, gravidez, dificuldade de deglutição, refluxo gastroesofágico e em pacientes acamados. Esse medicamento é contraindicado para crianças menores de 6 anos. Precauções e advertências: laxantes não devem ser utilizados por mais de 1 semana a menos que indicado por um médico. Não administrar junto com alimentos ou quando houver presença de hemorragia	Liquido

						retal. Se notar alteração repentina dos hábitos intestinais durante duas semanas, consulte um médico antes de fazer uso de laxantes. Desaconselhável após cirurgia anorretal, pois poderá causar prurido anal. A exposição ao sol após aplicação do produto na pele pode provocar queimaduras. O produto não contém protetor solar e não protege contra os raios solares. Há risco de toxicidade por aspiração. Uso durante a gravidez e lactação: o uso crônico durante a gravidez pode causar hipoprotrombinemia e doenças hemorrágicas do recém-nascido. Não deve ser utilizado		

						durante a gravidez e amamentaçã o exceto sob a orientação médica. Interações medicamento sas: o uso prolongado pode reduzir a absorção das vitaminas lipossolúveis (a, d, e, k), cálcio, fosfatos e alguns medicamento s administrador por via oral, como anticoagulant es, cumarínicos, ou indandiônicos , anticoncepcio nais e glicosídeos cardíacos. Reações adversas: efeitos metabólicos, redução do nível sérico de beta-caroteno, efeito gastrintestinai s. Dosagem oral excessiva pode resultar em incontinência e prurido anal. Efeitos		

						respiratórios: “Atenção: O uso oral de óleo mineral aumenta o risco de desenvolvimento de pneumonia lipoídica. Pacientes com disfagia, desordens neuromusculares que afetam a deglutição e o reflexo do vômito, além de alterações estruturais da faringe e esôfago apresentam risco aumentado de desenvolvimento de pneumonia lipoídica. Esta predisposição é potencializada em neonatos e idosos.”	
Óxido de zinco	10% óxido de zinco	Pomada de óxido de zinco	Pomada	Secativo e antieczematoso	Uso externo. Aplicar no local duas ou mais vezes ao dia.	Não há.	Semissólido
Óxido de zinco	25% óxido de zinco	Pasta d'água	Pasta	Antisséptico, secativo e cicatrizante.	Uso externo. Aplicar nas áreas afetadas, duas a três vezes ao dia, exceto em zonas pilosas.	Agitar antes de usar.	Semissólido

Óxido de zinco + calamina	25% óxido de zinco e 10% de calamina. Calamina (EUA) = óxido de zinco com pequena quantidade de óxido de ferro. BF 2001 - carbonato básico de zinco + óxido de ferro.	Pasta d'água com calamina	Pasta	Antisséptico e secativo. Adstringente e antipruriginoso leve.	Uso externo. Aplicar nas áreas afetadas, duas a três vezes ao dia, exceto nas zonas pilosas.	Agitar antes de usar	Semissólido
Óxido de zinco + enxofre	25% óxido de zinco e 10% de enxofre.	Pasta d'água com enxofre	Pasta	Escabiose, principalmente, quando houver infecção secundária.	Uso externo. Aplicar nas áreas afetadas, duas a três vezes ao dia, exceto nas zonas pilosas.	Agitar antes de usar	Semissólido
Óxido de zinco + mentol	25% óxido de zinco e 0,5% mentol.	Pasta d'água mentolada	Pasta	Antisséptico, secativo e cicatrizante. Ação refrescante.	Uso externo. Aplicar nas áreas afetadas, duas a três vezes ao dia, exceto em zonas pilosas.	Agitar antes de usar	Semissólido
Parafina sólida	100% parafina sólida	Parafina sólida	Barra	Uso em fisioterapia em forma de banho de cera para aliviar a dor de articulações inflamadas.	Uso externo. Uso em fisioterapia em forma de banho de cera parafínica para aliviar a dor de articulações inflamadas.	Contraindicações e precauções: não há relatos de efeitos adversos ou contraindicações.	Sólido
Pedra hume	Mínimo 99,5% de pedra hume	Alúmen de potássio	Pó	Adstringente e hemostático tópico.	Aplicar sobre os ferimentos ou fissuras. Uso limitado a pequenos cortes na pele. Utilizar na forma	Soluções acima da concentração indicada podem causar efeito irritante ou corrosivo. A ingestão	Sólido

					sólida ou em solução a 1% de pedra hume em 100 mL de água filtrada ou fervida.	acidental pode causar hemorragia gastrintestinal. Neste caso, procurar imediatamente auxílio médico.	
Permanganato de potássio	100 mg de permanganato de potássio	Permanganato de potássio	Comprimido	Dermatites exsudativas, como adstringente bactericida.	Diluir o comprimido no momento do uso, em um a quatro litros de água e usar na forma de compressas ou no banho, ou a critério médico.	O permanganato de potássio é um potente oxidante que se decompõe em contato com a matéria orgânica, pela liberação do oxigênio. Exerce função antisséptica. "Não deve ser ingerido" - o uso de pós-concentrados e soluções concentradas pode ser cáustico e em algumas vezes o uso de soluções frequentemente podem ser irritantes ao tecido cutâneo, além de tingir a pele de marrom. No caso de ingestão acidental, procurar auxílio	Sólido

						médico. O produto é destinado somente para uso externo (uso tópico). O uso excessivo na mucosa vaginal pode alterar o ph: vaginal (4,5 a 5), acelerando a descamação do epitélio e eliminando os bacilos de Döederlein. As duchas vaginais devem ser usadas, exclusivamente, em casos de infecções purulentas.	
Permanganato de potássio	Mínimo de 97% de permanganato de potássio. OBS: envelope contendo 100mg de permanganato de potássio em pó.	Permanganato de potássio	Pó	Dermatites exsudativas, como adstringente e bactericida.	Diluir o pó no momento do uso, em um a quatro litros de água e usar na forma de compressas ou no banho, ou a critério médico.	O permanganato de potássio é um potente oxidante que se decompõe em contato com a matéria orgânica, pela liberação do oxigênio. Exerce função antisséptica. “Não deve ser ingerido” - o uso de pós-concentrados e soluções concentradas pode ser cáustico e em	Sólido

						algumas vezes o uso de soluções frequentemente podem ser irritantes ao tecido cutâneo, além de tingir a pele de marrom. No caso de ingestão acidental procurar auxílio médico. O produto é destinado somente para uso externo (uso tópico). O uso excessivo na mucosa vaginal pode alterar o pH: vaginal (4,5 a 5), acelerando a descamação do epitélio e eliminando os bacilos de Döederlein. As duchas vaginais devem ser usadas, exclusivamente, em casos de infecções purulentas.	
Peróxido de benzoíla	2,5% de peróxido de benzoíla	Gel de peróxido de benzoíla	Gel	Tratamento tópico da acne.	Uso externo. Aplicar fina camada de gel nas áreas afetadas, uma a duas vezes ao dia. Recomendável	Evitar exposição ao sol durante o tratamento devido a possibilidade de manchas na pele.	Semissólido

					uso de bloqueador solar não alcoólico durante o dia.	Contraindicado para menores de 12 anos. O peróxido de benzoíla pode descolorir os cabelos e manchar roupas. Pode ocorrer sensibilização de contato em alguns pacientes, além de vermelhidão e descamação. Em uso prolongado ocasiona dermatite. Medicamento contraindicado a indivíduos com hipersensibilidade ao peróxido de benzoíla. Reações Adversas: Dermatológicas: dermatite de contato, eritema, ardor, vermelhidão e descamação. Imunológicas: hipersensibilidade.	
Peróxido de benzoíla	2,5% de peróxido de benzoíla	Sabonete de peróxido de benzoíla	Sabonete líquido	Tratamento tópico da acne.	Uso externo. Umedeça a pele, passe o sabonete cobrindo com espuma toda a área afetada. Deixe alguns	No caso de desenvolvimento de irritações, suspender o uso e procurar um médico. Cuidado ao	Líquido

					minutos e enxágue com água. Use 2 a 3 vezes ao dia, ou conforme indicado.	aplicar o produto próximo aos olhos, à boca e às mucosas. Caso entre em contato com os olhos ou mucosas, lavar abundantemente com água. Evitar exposição desnecessária da área tratada ao sol. Contraindicado para menores de 12 anos. Mantenha longe do alcance das crianças. Armazene em temperatura ambiente.	
Peróxido de benzoíla	3% de peróxido de benzoíla	Gel de peróxido de benzoila	Gel	Tratamento tópico da acne.	Uso externo. Aplicar fina camada de gel nas áreas afetadas, uma a duas vezes ao dia. Recomendável uso de bloqueador solar não alcóolico durante o dia.	Evitar exposição ao sol durante o tratamento devido a possibilidade de manchas na pele. Contraindicado para menores de 12 anos. O peróxido de benzoíla pode descolorir os cabelos e manchar	Semissólido

						roupas. Pode ocorrer sensibilização de contato em alguns pacientes, além de vermelhidão e descamação. Em uso prolongado ocasiona dermatite. Medicamento contraindicado a indivíduos com hipersensibilidade ao peróxido de benzoíla. Reações Adversas: Dermatológicas: dermatite de contato, eritema, ardor, vermelhidão e descamação. Imunológicas: hipersensibilidade.	
Peróxido de benzoíla	4% de peróxido de benzoíla	Gel de peróxido de benzoila	Gel	Tratamento tópico da acne.	Uso externo. Aplicar fina camada de gel nas áreas afetadas, uma a duas vezes ao dia. Recomendável uso de bloqueador solar não alcoólico durante o dia.	Evitar exposição ao sol durante o tratamento devido a possibilidade de manchas na pele. Contraindicado para menores de 12 anos. O peróxido de benzoíla pode descolorir os cabelos e manchar	Semissólido

						roupas. Pode ocorrer sensibilização de contato em alguns pacientes, além de vermelhidão e descamação. Em uso prolongado ocasiona dermatite. Medicamento contraindicado a indivíduos com hipersensibilidade ao peróxido de benzoíla. Reações Adversas: Dermatológicas: dermatite de contato, eritema, ardor, vermelhidão e descamação. Imunológicas: hipersensibilidade.	
Peróxido de benzoíla	5% de peróxido de benzoíla	Gel de peróxido de benzoíla	Gel	Tratamento tópico da acne.	Uso externo. Aplicar fina camada de gel nas áreas afetadas, uma a duas vezes ao dia. Recomendável uso de bloqueador solar não alcoólico durante o dia.	Evitar exposição ao sol durante o tratamento devido a possibilidade de manchas na pele. Contraindicado para menores de 12 anos. O peróxido de benzoíla pode	Semissólido

						descolorir os cabelos e manchar roupas. Pode ocorrer sensibilização de contato em alguns pacientes, além de vermelhidão e descamação. Em uso prolongado ocasiona dermatite. Medicamento contraindicado a indivíduos com hipersensibilidade ao peróxido de benzoíla. Reações Adversas: Dermatológicas: dermatite de contato, eritema, ardor, vermelhidão e descamação. Imunológicas: hipersensibilidade.	
Peróxido de benzoíla	5% de peróxido de benzoíla	Loção de peróxido de benzoíla	Emulsão	Tratamento tópico da acne.	Uso externo. Aplicar fina camada da loção nas áreas afetadas, uma a duas vezes ao dia. Recomendável uso de bloqueador solar não	Evitar exposição ao sol durante o tratamento devido a possibilidade de manchas na pele. Contraindicado para menores de 12 anos.	Líquido

					alcoólico durante o dia.	O peróxido de benzoíla pode descolorir os cabelos e manchar roupas. Pode ocorrer sensibilização de contato em alguns pacientes, além de vermelhidão e descamação. Em uso prolongado ocasiona dermatite. Medicamento contraindicado a indivíduos com hipersensibilidade ao peróxido de benzoíla. Reações Adversas: Dermatológicas: dermatite de contato, eritema, ardor, vermelhidão e descamação. Imunológicas: hipersensibilidade.	
Peróxido de benzoíla	5% de peróxido de benzoíla	Sabonete de peróxido de benzoíla	Sabonete	Tratamento tópico da acne.	Uso externo. Umedeça a pele, passe o sabonete cobrindo com espuma toda a área afetada. Deixe alguns minutos e enxágue com água. Use 2	No caso de desenvolvimento de irritações, suspender o uso e procurar um médico. Cuidado ao aplicar o produto próximo aos	Sólido

					a 3 vezes ao dia, ou conforme indicado.	olhos, à boca e às mucosas. Caso entre em contato com os olhos ou mucosas, lavar abundantemente com água. Evitar exposição desnecessária da área tratada ao sol. Contraindicado para menores de 12 anos. Mantenha longe do alcance das crianças. Armazene em temperatura ambiente.	
Peróxido de benzoíla	8% de peróxido de benzoíla	Gel de peróxido de benzoila	Gel	Tratamento tópico da acne.	Uso externo. Aplicar fina camada de gel nas áreas afetadas, uma a duas vezes ao dia. Recomendável uso de bloqueador solar não alcoólico durante o dia.	Evitar exposição ao sol durante o tratamento devido a possibilidade de manchas na pele. Contraindicado para menores de 12 anos. O peróxido de benzoíla pode descolorir os cabelos e manchar roupas. Pode ocorrer sensibilização de contato em alguns pacientes, além de vermelhidão e descamação.	Semissólido

						Em uso prolongado ocasiona dermatite. Medicamento contraindicado: Indivíduos com hipersensibilidade ao peróxido de benzoíla. Reações Adversas: Dermatológicas: dermatite de contato, eritema, ardor, vermelhidão e descamação. Imunológicas: hipersensibilidade.	
Peróxido de benzoíla	10% de peróxido de benzoíla	Gel de peróxido de benzoíla	Gel	Tratamento tópico da acne.	Uso externo. À noite antes de deitar aplique o gel sobre as áreas afetadas. Durante 1 semana mantenha o produto na superfície afetada por apenas 1 hora e enxágue. Após esse período se não ocorrer irritação aplique na	Evitar exposição ao sol durante o tratamento devido a possibilidade de manchas na pele. Contraindicado para menores de 12 anos. O peróxido de benzoíla pode descolorir os cabelos e manchar roupas. Pode ocorrer sensibilização	Semissólido

					superfície afetada e mantenha a noite toda, lavando na manhã seguinte. Recomendável uso de bloqueador solar não alcoólico durante o dia.	de contato em alguns pacientes, além de vermelhidão e descamação. Em uso prolongado ocasiona dermatite. Medicamento contraindicado a indivíduos com hipersensibilidade ao peróxido de benzoíla. Reações Adversas: Dermatológicas: dermatite de contato, eritema, ardor, vermelhidão e descamação. Imunológicas: hipersensibilidade.	
Peróxido de hidrogênio	3% de peróxido de hidrogênio	Água oxigenada 10 volumes	Solução	Antisséptico	Uso tópico: aplicar sobre o local, previamente limpo para a assepsia de ferimentos. Gargarejos ou bochechos: diluir 1 colher de sopa do produto em 1/2 copo de água filtrada ou fervida.	Cuidado com os olhos e mucosas, produto fortemente oxidante. Em regiões pilosas do corpo ou couro cabeludo pode clarear os pelos ou cabelos. O uso prolongado deve ser evitado. O uso desta solução como	Líquido

						enxaguante bucal pode causar ulcerações ou inchaço na boca.	
Polietileno-glicol 3350	17g	Macrogol 3350 PEG 3350	Pó para solução oral	Constipação ocasional	Dissolver 17g em um copo com água (200 mL) e tomar uma vez ao dia.	Esse medicamento pode causar diarreias, flatulências, náuseas, cólicas abdominais ou inchaços. Não deve ser utilizado por mais de 2 semanas, a não ser que o paciente seja acompanhado por um profissional de saúde. Não deve ser utilizado por mulheres grávidas ou que estejam amamentando sem orientação médica ou do cirurgião-dentista. Esse medicamento é contraindicado para pacientes com quadro conhecido ou suspeito de obstrução (náusea, vômito, dor abdominal), perfuração intestinal, apendicite e sangramento retal.	Sólido

Pomada para assadura	Vitamina A 100.000 UI/100g; vitamina D 40.000 UI/100g; óxido de zinco 10%	Pomada para assadura	Pomada	Pomada secativa, cicatrizante utilizada na prevenção e tratamento de assaduras e brotoejas.	Uso externo. Aplicar nas áreas afetadas, após limpeza, quando necessário.	Não há.	Semissólido
Pomada para fissuras de períneo	Acetato de hidrocortisona 0,5%; lidocaína base 2,0%; subgalato de bismuto 2,0%; óxido de zinco 10,0%	Pomada para fissuras de períneo	Pomada	Dor e sangramento de hemorroidas internas ou externas, pruridos anais, eczema perianal, proctite branda, fissuras, pré e pós-operatório em cirurgias anorretais.	Uso externo. Aplicar na área afetada, duas a três vezes ao dia. Com a diminuição dos sintomas, uma aplicação ao dia por dois a três dias ou a critério médico.	Não utilizar no caso de hipersensibilidade aos componentes da fórmula. Não foram estabelecidas a segurança e eficácia deste produto em crianças, gestantes e mulheres no período da amamentação.	Semissólido
Sais para reidratação oral	Cloreto sódio 3,5g; cloreto de potássio 1,5g; citrato de sódio di-hidratado 2,9g; glicose 20g. OBS: fórmula por envelope, conforme Portaria 108/91: sódio 90 mEq/L + potássio 20 a 25 mEq/L + cloreto 80 mEq/L + citrato 30 a 35 mEq/L + glicose 111 mmol/L	Sais para reidratação oral	Pó	Indicado para reposição das perdas acumuladas de água e eletrólitos (reidratação), ou para manutenção da hidratação (após a fase de reidratação), em caso de diarreia aguda.	Uso interno. Dissolver o envelope em um litro de água filtrada ou fervida. Administrar 100 a 150 mL/kg de peso corporal em período de 4 a 6 horas. Se nas primeiras duas horas de tratamento os vômitos continuarem impedindo que o paciente administre a solução,	Contraindicado para pacientes com íleo paralítico, obstrução ou perfuração intestinal e nos vômitos incoercíveis (não contidos). Não interagem com alimentos e nem com outros fármacos. Não se observa reação adversa com a posologia recomendada.	Sólido

					procurar imediatamente o médico.	Precauções: usar com cautela em pacientes com função renal comprometida. Advertência: deve-se seguir atenção no preparo, usando a quantidade de água recomendada e, previamente fervida. Após o preparo da solução o que não for consumido em 24 horas deve ser desprezado.	
Sais para reidratação oral	Cloreto de sódio 2,6g - 45 mEq/L; cloreto de potássio 1,5g - 20 mEq/L; citrato de sódio diidratado 2,9g - 10 mEq/L; glicose 13,5g - 75 mEq/L	Sais para reidratação oral	Pó	Indicado para reposição das perdas acumuladas de água e eletrólitos (reidratação) ou para manutenção da hidratação (após a fase de reidratação), em caso de diarreia aguda.	Uso interno. Dissolver o envelope em um litro de água filtrada ou fervida. Administrar 100 a 150 mL/kg de peso corporal em período de 4 a 6 horas. Se nas primeiras duas horas de tratamento os vômitos continuarem, impedindo que o paciente administre a solução,	Contraindicado para pacientes com íleo paralítico, obstrução ou perfuração intestinal e nos vômitos incoercíveis (não contidos). Não interagem com alimentos e nem com outros fármacos. Não se observa reação adversa com a posologia recomendada.	Sólido

					procurar imediatamente o médico.	Precauções: usar com cautela em pacientes com função renal comprometida. Advertência: deve-se seguir atenção no preparo, usando a quantidade de água recomendada e, previamente fervida. Após o preparo da solução o que não for consumido em 24 horas deve ser desprezado.	
Simeticona	75 mg/mL	Simeticona	Emulsão oral	Alívio dos sintomas relacionados ao excesso de gases no aparelho digestivo, que geram flatulência, desconforto abdominal, aumento de volume abdominal, dor ou cólicas no abdômen. Preparo do paciente a ser submetido	CRIANÇAS COM ATÉ 2 ANOS: tomar 5 gotas de 6 em 6 horas. Não ultrapassar a dose de 60 gotas/dia. CRIANÇAS DE 2 A 12 ANOS: tomar 10 gotas de 6 em 6 horas. Não ultrapassar a dose de 60	MEDICAMENTO DE USO EXCLUSIVO POR VIA ORAL. NÃO ULTRAPASSAR A DOSE MÁXIMA INDICADA, A MENOS QUE SOB ORIENTAÇÃO MÉDICA. CONTRAINDICAÇÕES:	Líquido

				a endoscopia digestiva e/ou colonoscopia.	gotas/dia. ADULTOS: tomar 10-30 gotas de 6 em 6 horas. Não ultrapassar a dose de 120 gotas/dia.	Distensão abdominal grave; Cólica grave; Dor persistente (mais que 36 horas); Massa palpável na região do abdômen; alergia a simeticona e a seus derivados; perfuração ou obstrução intestinal suspeita ou conhecida. EFEITOS ADVERSOS: diarreia, náusea, regurgitação e vômito.	
Simeticona	150 mg/mL	Simeticona	Emulsão oral	Alívio dos sintomas relacionados ao excesso de gases no aparelho digestivo, que geram flatulência, desconforto abdominal, aumento de volume abdominal, dor ou cólicas no abdômen. Preparo do paciente a ser submetido a endoscopia digestiva e/ou colonoscopia.	CRIANÇAS COM ATÉ 2 ANOS: tomar 2 gotas de 6 em 6 horas. Não ultrapassar a dose de 30 gotas/dia. CRIANÇAS DE 2 A 12 ANOS: tomar 5 gotas de 6 em 6 horas. Não ultrapassar a dose de 30 gotas/dia. ADULTOS: tomar 5-15 gotas de 6 em 6 horas. Não ultrapassar a dose	MEDICAMENTO DE USO EXCLUSIVO POR VIA ORAL. NÃO ULTRAPASSAR A DOSE MÁXIMA INDICADA, A MENOS QUE SOB ORIENTAÇÃO MÉDICA. CONTRAINDICAÇÕES: Distensão abdominal grave; Cólica grave; Dor persistente (mais que 36 horas); Massa palpável na região do	Líquido

					de 120 gotas/dia.	abdômen; alergia a simeticona e a seus derivados; perfuração ou obstrução intestinal suspeita ou conhecida. EFEITOS ADVERSOS: diarreia, náusea, regurgitação e vômito.	
Simeticona	40 mg	Simeticona	Comprimido	Alívio dos sintomas relacionados ao excesso de gases no aparelho digestivo, que geram flatulência, desconforto abdominal, aumento de volume abdominal, dor ou cólicas no abdômen. Preparo do paciente a ser submetido a endoscopia digestiva e/ou colonoscopia.	CRIANÇAS DE 2 A 12 ANOS: tomar 1 comprimido de 6 em 6 horas. Não ultrapassar a dose de 6 comprimidos /dia. ADULTOS: tomar 1-3 comprimidos de 6 em 6 horas. Não ultrapassar a dose de 12 comprimidos/ dia.	NÃO ULTRAPASSAR A DOSE MÁXIMA INDICADA, A MENOS QUE SOB ORIENTAÇÃO MÉDICA. CONTRAINDICAÇÕES: Distensão abdominal grave; Cólica grave; Dor persistente (mais que 36 horas); Massa palpável na região do abdômen; alergia a simeticona e a seus derivados; perfuração ou obstrução intestinal suspeita ou conhecida. EFEITOS ADVERSOS: diarreia,	Sólido

						náusea, regurgitação e vômito.	
Simeticona	80 mg	Simeticona	Comprimido	Alívio dos sintomas relacionados ao excesso de gases no aparelho digestivo, que geram flatulência, desconforto abdominal, aumento de volume abdominal, dor ou cólicas no abdômen. Preparo do paciente a ser submetido a endoscopia digestiva e/ou colonoscopia.	ADULTOS: tomar 1-2 comprimidos de 6 em 6 horas. Não ultrapassar a dose de 6 comprimidos/ dia.	NÃO ULTRAPASSAR A DOSE MÁXIMA INDICADA, A MENOS QUE SOB ORIENTAÇÃO MÉDICA. CONTRAINDICAÇÕES: Distensão abdominal grave; Cólica grave; Dor persistente (mais que 36 horas); Massa palpável na região do abdômen; alergia a simeticona e a seus derivados; perfuração ou obstrução intestinal suspeita ou conhecida. EFEITOS ADVERSOS: diarreia, náusea, regurgitação e vômito.	Sólido
Simeticona	150 mg	Simeticona	Comprimido	Alívio dos sintomas relacionados ao excesso de gases no aparelho digestivo, que geram flatulência,	ADULTOS: tomar 1 comprimidos 8 em 8 horas. Não ultrapassar a dose de 3 comprimidos/ dia.	NÃO ULTRAPASSAR A DOSE MÁXIMA INDICADA, A MENOS QUE SOB ORIENTAÇÃO	Sólido

				desconforto abdominal, aumento de volume abdominal, dor ou cólicas no abdômen. Preparo do paciente a ser submetido a endoscopia digestiva e/ou colonoscopia.		MÉDICA. CONTRAINDICAÇÕES: Distensão abdominal grave; Cólica grave; Dor persistente (mais que 36 horas); Massa palpável na região do abdômen; alergia a simeticona e a seus derivados; perfuração ou obstrução intestinal suspeita ou conhecida. EFEITOS ADVERSOS: diarreia, náusea, regurgitação e vômito.	
Simeticona	125 mg	Simeticona	Comprimido mastigável	Alívio dos sintomas relacionados ao excesso de gases no aparelho digestivo, que geram flatulência, desconforto abdominal, aumento de volume abdominal, dor ou cólicas no abdômen. Preparo do paciente a ser submetido a endoscopia digestiva e/ou colonoscopia.	ADULTOS: ingerir 1 comprimido de 6 em 6 horas. Não ultrapassar a dose de 4 comprimidos/dia.	NÃO ENGOLIR O COMPRIMIDO INTEIRO. MASTIGAR COMPLETAMENTE O COMPRIMIDO ANTES DE ENGOLIR. NÃO ULTRAPASSAR A DOSE MÁXIMA INDICADA, A MENOS QUE SOB ORIENTAÇÃO MÉDICA.	Sólido

						CONTRAINDICAÇÕES: Distensão abdominal grave; Cólica grave; Dor persistente (mais que 36 horas); Massa palpável na região do abdômen; alergia a simeticona e a seus derivados; perfuração ou obstrução intestinal suspeita ou conhecida. EFEITOS ADVERSOS: diarreia, náusea, regurgitação e vômito.	
Simeticona	125 mg	Simeticona	Cápsula gelatinosa mole	Alívio dos sintomas relacionados ao excesso de gases no aparelho digestivo, que geram flatulência, desconforto abdominal, aumento de volume abdominal, dor ou cólicas no abdômen. Preparo do paciente a ser submetido a endoscopia digestiva e/ou colonoscopia.	ADULTOS: ingerir 1 cápsula de 6 em 6 horas. Não ultrapassar a dose de 4 comprimidos/ dia.	NÃO ULTRAPASSAR A DOSE MÁXIMA INDICADA, A MENOS QUE SOB ORIENTAÇÃO MÉDICA. CONTRAINDICAÇÕES: Distensão abdominal grave; Cólica grave; Dor persistente (mais que 36 horas); Massa palpável na região do abdômen; alergia a simeticona e a	Sólido

						seus derivados; perfuração ou obstrução intestinal suspeita ou conhecida. EFEITOS ADVERSOS: diarreia, náusea, regurgitação e vômito.	
Solução antimicótica com iodo	0,5 % de iodo; 1,0 % iodeto de potássio; 2,0 % de ácido salicílico; 2,0 % ácido benzoico; 5,0 % tintura de benjoim	Solução antimicótica com iodo	Solução	Antimicótico	Uso externo. Aplicar nas áreas afetadas, duas a três vezes ao dia.	O produto não deve ser usado em casos de alergia ao iodo, feridas abertas (pode resultar em absorção do iodo) e em curativos oclusivos. Restrição de uso: neonatos e gestantes, pois pode causar intoxicação pelo iodo. Evitar uso prolongado. Suspender o uso se houver mudança de coloração ou odor da solução.	Líquido
Solução de cloreto de sódio	0,9% de cloreto de sódio	Solução fisiológica de cloreto de sódio 0,9%	Solução	Para nebulização, lavagens de lentes de contato, lavagem de ferimentos e hidratação da pele.	Para nebulização, lavagens de lentes de contato, lavagem de ferimentos e hidratação da pele	Não utilizar se o líquido não estiver límpido, incolor, transparente e inodoro. Uso externo. Não contém conservante.	Líquido ou soluções estéreis

Solução de cloreto de sódio - estéril	0,9% de cloreto de sódio	Solução nasal de cloreto de sódio 0,9%	Solução	Fluidificante e descongestionante nasal.	Aplique a solução nas narinas, conforme necessidade.	Contraindicação: pacientes com antecedentes de hipersensibilidade aos componentes da fórmula OBS: A solução deve ser estéril, envasada em frasco spray com dispensador que garanta a esterilidade do produto durante todo o período de utilização.	Soluções estéreis
Solução de cloreto de sódio	0,9% de cloreto de sódio + cloreto de benzalcônio até a concentração máxima de 0,01%, como conservante	Solução nasal de cloreto de sódio 0,9% com conservante	Solução	Fluidificante e descongestionante nasal.	Aplique a solução nas narinas, conforme necessidade.	Contraindicação: pacientes com antecedentes de hipersensibilidade aos componentes da fórmula. Não deve ser utilizado por pacientes com hipersensibilidade ao cloreto de benzalcônio.	Líquido
Solução para prevenção da desidratação oral	Cloreto de sódio 2,05 mg/mL; citrato de potássio monoidratado 2,16 mg/mL; citrato de sódio diidratado 0,98 mg/mL; glicose monoidradata 25,00 mg/mL	Solução para prevenção da desidratação oral	Solução oral	Prevenção da desidratação e manutenção da hidratação após a fase de reidratação.	Uso interno. Adultos: administrar 750 mL de solução por hora até o limite de 4 L/dia. Lactentes e Crianças: administrar	Contraindicações: pacientes com íleo paralítico, obstrução ou perfuração do intestino e nos vômitos persistentes. Precauções: usar com cautela em	Líquido

	(equivalente a 22,5 mg/mL de glicose anidra)				20 mL de solução/kg por hora até o limite de 75 mL/kg/dia. Se nas duas primeiras horas de tratamento os vômitos continuarem impedindo que o paciente administre a solução, procurar imediatamente o médico.	pacientes com função renal comprometida. Advertências e precauções: Podem ocorrer vômitos, principalmente se a solução for ingerida muito rapidamente.	
Solução para reidratação oral	Cloreto de sódio 4,68 mg/mL; citrato de potássio monoidratado 2,16 mg/mL; citrato de sódio diidratado 0,98 mg/mL; glicose anidra 20,00 mg/mL OBS: A formulação deste produto não deve conter nenhuma outra substância além dos ativos citados, na concentração indicada, e água.	Solução para reidratação oral	Solução oral	Reidratação oral.	Uso interno. Adultos: administrar 750 mL de solução por hora até o limite de 4 L/dia. Lactentes e Crianças: administrar 20 mL de solução/kg por hora até o limite de 75 mL/kg/dia. Se nas duas primeiras horas de tratamento os vômitos continuarem impedindo que o paciente administre a solução, procurar imediatamente o médico.	Contraindicações: pacientes com íleo paralítico, obstrução ou perfuração do intestino e nos vômitos persistentes. Precauções: usar com cautela em pacientes com função renal comprometida. Advertências e precauções: Podem ocorrer vômitos, principalmente se a solução for ingerida muito rapidamente.	Líquido

Solução retal de fosfatos de sódio	Fosfato de sódio dibásico (0,06g/mL) + fosfato de sódio monobásico (0,16g/mL) OBS: O volume da apresentação deverá estar entre 100-133mL. A embalagem primária do medicamento deve ser,	Enema de fosfato de sódio	Solução retal	Laxante	Uso adulto. Uso retal. Apresentação de dose única. Antes de usar, retire a capa protetora da cânula retal. Com o frasco para cima, segure com os dedos a tampa sulcada. Com a outra mão, segure a capa protetora,	Medicamento contraindicado para pacientes com insuficiência cardíaca congestiva, insuficiência renal, insuficiência hepática, hipertensão arterial, apendicite, obstrução intestinal, colite ulcerativa e hipersensibilidade a	Líquido
	obrigatoriamente, em formato tubular, com um gargalo estreito, de fundo plano e com dispositivo para administração retal. Deve ser controlado o tamanho e a espessura do dispositivo de aplicação a fim de garantir a via de administração do medicamento.				retirando- a suavemente. Escolher a posição mais conveniente, entre as descritas abaixo: LADO ESQUERDO Deitar sobre o lado esquerdo, com os joelhos em flexão e braços relaxados.	qualquer componente da formulação. Não deve ser usado na presença de náusea, vômito ou dor abdominal. Reações Adversas: hiperfosfatemia, hipernatremia, hipocalemia, acidose metabólica e tetania. Em pacientes desidratados ou	

					JOELHO – TÓRAX Ajoelhar- se e, em seguida, baixar a cabeça e o tórax para frente, até que o lado esquerdo da face repouse na superfície, deixando os braços em posição confortável. AUTOADMINISTRAÇÃO O processo mais simples é assumir a posição deitado sobre uma toalha. Com pressão firme, inserir suavemente a cânula no reto, comprimindo o frasco até ser expelido quase todo o líquido. Retire a cânula do reto. É necessário esvaziar o frasco. Manter a posição até sentir forte	debilitados, o volume da solução administrada deve ser cuidadosamente determinado; por tratar-se de uma solução hipertônica, o seu uso pode levar ao agravamento dessa condição. Deve-se assegurar que o conteúdo do intestino seja evacuado após a administração desse medicamento. Caso não ocorra, procurar assistência médica. Seu uso repetido em intervalos curtos deve ser evitado.		

					vontade de evacuar (geralmente 2 a 5 minutos). OBS: É obrigatória a inserção na rotulagem ou na bula de figuras que ilustrem cada uma das posições para administração do medicamento descritas acima.		
Soluto cuprozíncico	Sulfato de cobre 1%; sulfato de zinco 3,5%	Água d'alibour	Solução	Antisséptico no tratamento de feridas de pele.	Pura ou diluída em água, em aplicações locais.	Precauções: conservar o frasco bem fechado, ao abrigo da luz. Cuidado com olhos e mucosas; em caso de ingestão acidental procurar socorro médico. Não ingerir.	Líquido
Sulfato de magnésio	Mínimo 99% de sulfato de magnésio	Sal amargo	Pó	Purgativo salino	De 5 a 30g (1 colher de chá a 2 colheres de sopa) para adultos, crianças recomenda-se 0,1 a 0,25 g por kg de peso corporal.	Contraindicações: em pacientes com disfunção renal e crianças com doenças parasitárias no intestino. Contraindicado nos casos de	Sólido

					Preferencialmente, ingerir a quantidade recomendada com 250 mL de água filtrada antes do café da manhã em jejum.	obstrução intestinal crônica, doença de Crohn, colite ulcerativa e qualquer outro episódio de inflamação no intestino. O uso contínuo pode causar diarreia crônica e consequente desequilíbrio eletrolítico. Não utilizar em crianças menores de 2 anos. Não passar da dose recomendada por dia e não utilizar por mais de 2 semanas.	
Sulfato de sódio	17,5% de sulfato de sódio	Limonada purgativa de sulfato de sódio	Solução	Purgativo salino	Uso interno. Ingerir, em jejum, pura ou diluída em água fervida ou filtrada em doses individuais de 100 mL ou a critério médico. Caso não utilizar a dose única, após aberto, conservar o frasco bem fechado em geladeira.	Contraindicações: Contraindicado nos casos de obstrução intestinal crônica, doença de Crohn, colite ulcerativa e qualquer outro episódio de inflamação no intestino. Precauções e advertências: após uma evacuação completa do cólon	Líquido

						(parte do intestino), pelo uso de um catártico, pode haver um intervalo de alguns dias até a recuperação do movimento normal do intestino, o que não deve ser confundido com constipação intestinal. O uso excessivo de catárticos e laxantes pode trazer efeitos indesejáveis como desidratação, perda de eletrólitos e ulcerações no intestino.	
Sulfato de sódio	Mínimo 98% de sulfato de sódio	Sal de Glauber	Pó	Laxante salino	Doses usuais de 15 g/dia (1 colher de sopa) em água fervida ou filtrada.	Contraindicações: em pacientes com disfunção renal e crianças com doenças parasitárias no intestino. Contraindicado nos casos de obstrução intestinal crônica, doença de Crohn, colite ulcerativa e	Sólido

						qualquer outro episódio de inflamação no intestino. O uso contínuo pode causar diarreia crônica e consequente desequilíbrio eletrolítico. Não utilizar em crianças menores de 2 anos. Não passar da dose recomendada por dia e não utilizar por mais de 2 semanas.	
Sulfato ferroso	40 mg de ferro elementar	Sulfato ferroso, ferro	Comprimido ou Comprimido revestido	Suplemento mineral como auxiliar nas anemias carenciais.	USO ADULTO 1 comprimido ao dia por via oral e em jejum.	Advertências e precauções: pacientes portadores de doenças hepáticas, úlcera péptica, gástrica ou duodenal, alcoolismo, insuficiência renal, indivíduos com hipersensibilidade. Administração de ferro por períodos maiores que 6 meses deve ser evitada. A suplementação de ferro não deve ser utilizada para o tratamento de	Sólido

						anemia hemolítica em pacientes recebendo transfusão sanguínea, em uso de ferro por via parenteral. Reações adversas: constipação, diarreia, fezes escuras, náuseas, dor epigástrica, vômito, pirose, sangramento nas fezes, escurecimento dos dentes, irritação na garganta, urina escura, hemossiderose.	
Sulfato ferroso	60 mg de ferro elementar	Sulfato ferroso, ferro	Comprimido ou Comprimido revestido	Suplemento mineral como auxiliar nas anemias carenciais.	USO ADULTO 1 comprimido ao dia por via oral e em jejum.	Advertências e precauções: pacientes portadores de doenças hepáticas, úlcera péptica, gástrica ou duodenal, alcoolismo, insuficiência renal, indivíduos com hipersensibilidade. Administração de ferro por períodos maiores que 6 meses deve ser evitada.	Sólido

						A suplementação de ferro não deve ser utilizada para o tratamento de anemia hemolítica em pacientes recebendo transfusão sanguínea, em uso de ferro por via parenteral. Reações adversas: constipação, diarreia, fezes escuras, náuseas, dor epigástrica, vômito, pirose, sangramento nas fezes, escurecimento dos dentes, irritação na garganta, urina escura, hemossiderose.	
Sulfato ferroso	25mg/mL de ferro elementar	Sulfato ferroso, ferro	Solução Oral	Suplemento mineral como auxiliar nas anemias carenciais.	USO EM CRIANÇAS DE 6 A 18 MESES 1 mL uma vez por semana em jejum	Advertências e precauções: pacientes portadores de doenças hepáticas, úlcera péptica, gástrica ou duodenal, alcoolismo, insuficiência renal, indivíduos com hipersensibilidade. Administração de ferro por	Líquido

						períodos maiores que 6 meses deve ser evitada. A suplementação de ferro não deve ser utilizada para o tratamento de anemia hemolítica em pacientes recebendo transfusão sanguínea, em uso de ferro por via parenteral. Reações adversas: constipação, diarreia, fezes escuras, náuseas, dor epigástrica, vômito, pirose, sangramento nas fezes, escurecimento dos dentes, irritação na garganta, urina escura, hemossiderose.	
Supositório de glicerina	OBS: quantidade de glicerina é dependente da faixa etária: Supositório para lactentes: molde	Supositório de glicerina	Supositório	Laxante	Uso externo. Adultos e crianças: introduzir o supositório no reto, até que advenha a vontade de evacuar.	O supositório pode ser umedecido com água antes da inserção, para reduzir a tendência inicial da base	Sólido

	de 1 g; Supositório para crianças: molde de 1,5 a 2,0 g; Supositório para adultos: molde de 2,5 a 3 g.				Bebês: introduzir o supositório por via retal, pela parte mais afilada. Pode-se deixar o supositório de glicerina atuar de 15 a 30 minutos. Não é necessário que o produto se dissolva completamente para que produza o efeito desejado.	de retirar água das mucosas, irritando os tecidos.	
Talco	100% de talco	Silicato de magnésio	Pó	Secativo. Uso em massagens, alívio de irritação cutânea, prevenção de assaduras; agente esclerosante em derrames malignos e no pneumotórax recidivante.	Uso externo, sobre a pele. Como adjuvante em formulações farmacêuticas ou cosméticas.	Cuidado no manuseio, evitar inalação, pois pode desencadear desde quadros de irritação até lesões pulmonares mais graves.	Sólido
Talco mentolado	1% de mentol	Talco mentolado	Pó	Dermatoses pruriginosas.	Uso externo. Aplicar nas áreas afetadas, duas a três vezes ao dia.	Cuidado no manuseio, evitar inalação, pode desencadear desde quadros de irritação até lesões pulmonares mais graves.	Sólido
Vaselina líquida (grau farmacêutico)	100% de vaselina líquida	Parafina líquida (grau farmacêutico).	Líquido	Emoliente para a pele, remoção de crostas e de pomadas, pastas e outros produtos previamente	Uso externo: aplicar produto sobre a pele seca ou molhada com as mãos ou com o auxílio de gaze ou	Contraindicações e precauções: não há relatos de efeitos adversos ou contraindicações. Não ingerir.	Líquido

				utilizados na pele (limpeza da pele), lubrificante, puro ou como base (veículo) de preparações farmacêuticas e cosméticas.	algodão.		
Vaselina sólida (grau farmacêutico)	100% de vaselina sólida	Vaselina branca; petrolato sólido (grau farmacêutico).	Pomada	Uso como emoliente.	Uso tópico. Aplicar com gaze ou algodão sobre a pele ressecada.	O principal efeito adverso é a irritação. Caso ocorra com peles sensíveis, suspenda o uso.	Semissólido
Violeta genciana	1% de violeta genciana	Solução de violeta genciana; solução de cloreto de hexametil p-rosa-nilina	Solução	Antisséptico tópico.	Aplicar sobre o local, previamente limpo. A violeta genciana é um corante com atividade antisséptica. É bacteriostática (inibe o crescimento) e bactericida (destrói a bactéria) contra muitos micro-organismos, inclusive alguns fungos, que causam doenças na pele e nas mucosas. Seu uso é tradicional nos casos de candidíase (sapinho), impetigo, infecções superficiais, lesões crônicas e irritativas e nas dermatites.	Precauções e advertências: Não usar em lesões ulcerativas da face, pode resultar em pigmentação permanente da pele. Não ingerir.	Líquido

					Também empregada em alguns tipos de micoses, como nos casos de frieiras e pé de atleta. O uso continuado pode levar à irritação, devendo ser empregada em períodos curtos de 3-4 dias e não deve ser empregada em lesões no rosto, pois podem causar manchas permanentes.		
Violeta genciana	2% de violeta genciana	Solução de violeta genciana; solução de cloreto de hexametil p-rosanilina	Solução	Antisséptico tópico.	Aplicar sobre o local, previamente limpo. A violeta genciana é um corante com atividade antisséptica. É bacteriostática (inibe o crescimento) e bactericida (destrói a bactéria) contra muitos micro-organismos, inclusive alguns fungos, que causam doenças na pele e mucosas. Seu uso é tradicional nos casos de candidíase (sapinho),	Precauções e advertências: Não usar em lesões ulcerativas da face, pode resultar em pigmentação permanente da pele. Não ingerir.	Líquido

					impetigo, infecções superficiais, lesões crônicas e irritativas e nas dermatites. Também empregada em alguns tipos de micoses, como nos casos de frieiras e pé de atleta. O uso continuado é irritante, devendo ser empregado em períodos curtos de 3-4 dias e não deve ser empregada em lesões no rosto, pois podem causar manchas permanentes.		

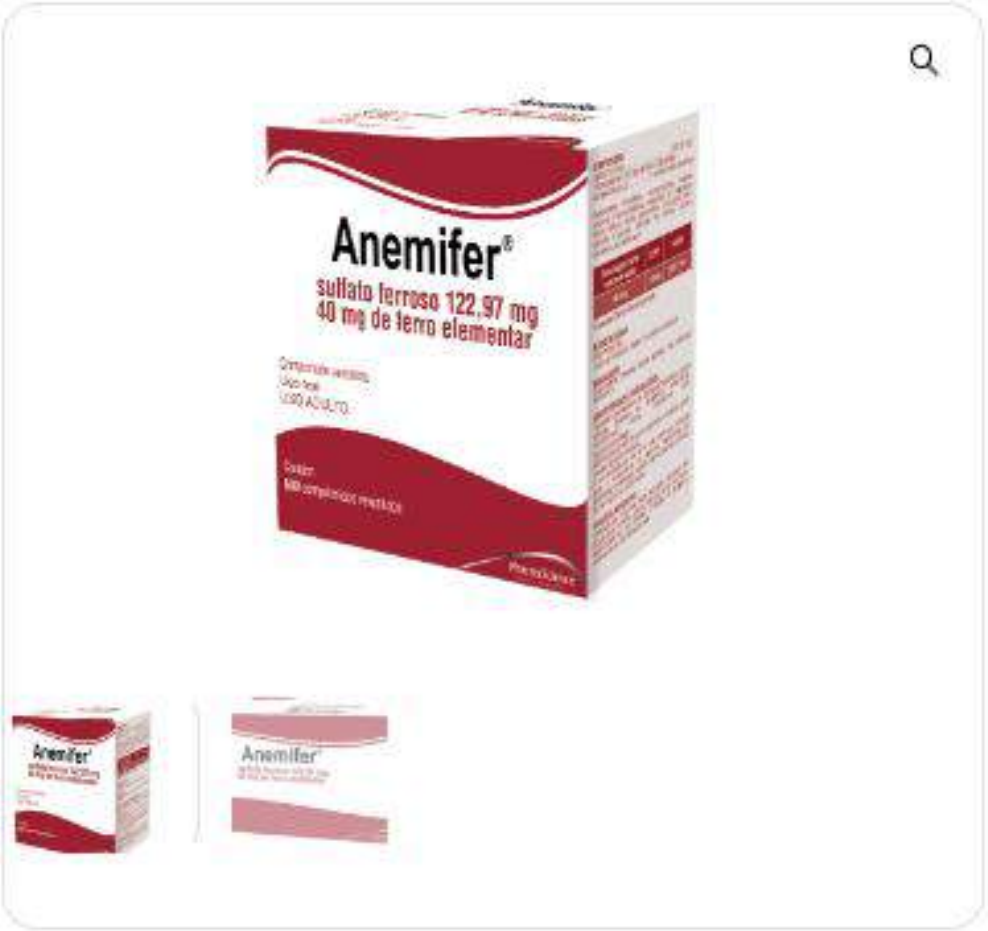

Anemifer

- 40mg:
  - *600 comprimidos revestidos – Embalagem hospitalar*
  - *1250 comprimidos revestidos – Embalagem hospitalar*

.

OTC/MIP (Hospitalar)

Tag: Medicamentos

Descrição | Informação adicional

Princípio ativo: Sulfato Ferroso.

O Suplemento de Ferro Anemifer é indicado para suprir a deficiência de ferro. Ele pode ser usado por pessoas com anemia por deficiência de Ferro, assim como em pacientes que recebem transfusões de sangue constantes.

Anemifer é um medicamento, por isso seu uso pode trazer riscos. Procure o médico e o farmacêutico. Leia a bula

Suplementos Alimentares

Produtos inovadores e de alta qualidade para o seu dia-a-dia.

A NTS é uma indústria de suplementos alimentares que oferece produtos funcionais visando benefícios à saúde, qualidade de vida e satisfação de nossos clientes.

Os suplementos alimentares são substâncias químicas que tem como objetivo atuar no organismo como um complemento, auxiliando na deficiência de nutrientes tais como vitaminas e sais minerais. Essas substâncias são produzidas especialmente para complementar a alimentação. A categoria de suplemento alimentar garante o acesso à população a produtos seguros e de qualidade, diante disso a NTS está sempre investindo em tecnologia e trabalha dentro dos requisitos legais e regulamentações, produzindo sempre o que está permitido pela RDC 240, IN 28 e IN 102.

Mantemos a responsabilidade na produção, comércio e armazenamento dos nossos produtos, na qual inclui a implantação e manutenção do programa de Boas Práticas de Fabricação, para exercer esta responsabilidade, a empresa conta com profissionais treinados.

SUPLEMENTOS ALIMENTARES NTS

Os suplementos alimentares fazem parte de uma recente categoria de produtos, que por muitas vezes são confundidos com medicamentos, este texto serve para esclarecer dúvidas de modo a auxiliar no entendimento sobre os requisitos sanitários aplicáveis aos suplementos alimentares, estabelecidos por meio das seguintes Resoluções da Diretoria Colegiada (RDC) e Instrução Normativa (IN):

- RDC nº 243/2018, que dispõe sobre os requisitos sanitários dos suplementos alimentares;
- IN nº 28/2018, que estabelece as listas de constituintes, de limites de uso, de alegações e de rotulagem complementar dos suplementos alimentares (Anexo I e Anexo II);
- RDC nº 239/2018, que estabelece os aditivos alimentares e coadjuvantes de tecnologia autorizados para uso em suplementos alimentares;
- RDC nº 240/2018, que dispõe sobre as categorias de alimentos e embalagens isentos e com obrigatoriedade de registro sanitário; e
- RDC nº 241/2018, que dispõe sobre os requisitos para comprovação da segurança e dos benefícios à saúde dos probióticos para uso em alimentos.

Os Suplementos alimentares são produtos para ingestão oral, apresentado em formas farmacêuticas, destinados a suplementar a alimentação de indivíduos saudáveis com nutrientes, substâncias bioativas, enzimas ou probióticos, isolados ou combinados.

Esses produtos possuem requisitos específicos de composição descritos na RDC nº 243/2018 e na IN nº 28/2018. Há, ainda, regras específicas para o uso de aditivos em suplementos, definidas na RDC nº 239/2018.

Os suplementos alimentares são destinados a suplementar a alimentação de indivíduos saudáveis, considerando que o racional técnico para a definição dos parâmetros de composição dos produtos, incluindo os limites mínimos e máximos de constituintes, foram definidos com base em análises de risco para indivíduos saudáveis. Além disso, a restrição a indivíduos saudáveis é importante para garantir coerência regulatória e para diferenciar esta categoria das categorias de alimentos para fins especiais e de medicamentos, os quais são destinados a pessoas doentes ou com condições metabólicas específicas.

Dessa forma, recomenda-se que pessoas com doenças ou outras situações específicas de saúde somente consumam suplementos alimentares sob orientação de profissional de saúde habilitado.

As formas farmacêuticas que podem ser utilizadas em suplementos alimentares são aquelas destinadas à administração oral, ou seja, pela boca, podendo ser sólidas, semissólidas ou líquidas, como cápsulas, comprimidos, líquidos, pós, barras, géis, pastilhas, gomas de mascar etc. Ressalta-se que os chás não são considerados suplementos alimentares, os quais deverão atender aos dispositivos constantes na RDC nº 277/2005.

Os insumos farmacêuticos ativos podem também ser usados em alimentos, a depender de sua finalidade, como ocorre com as vitaminas, minerais, aminoácidos, substâncias bioativas e probióticos.

A segurança de uso do insumo como ingrediente alimentar é considerada no momento de sua avaliação para inclusão na lista positiva e os parâmetros de identidade e pureza devem atender os requisitos do artigo 8º da RDC nº 243/2018.

Os suplementos alimentares com vitamina C, niacina, ácido fólico, colina, vitamina B6, vitamina E, cobre, iodo, magnésio, manganês, molibdênio e fósforo não estão autorizados para crianças menores de 12 meses porque as evidências

científicas disponíveis são insuficientes para estabelecer um valor de ingestão seguro e porque este grupo populacional possui limitada capacidade de metabolizar quantidades elevadas desses nutrientes.

ANEXO I

LISTA DE CONSTITUINTES AUTORIZADOS PARA USO EM SUPLEMENTOS ALIMENTARES, EXCETO PARA OS SUPLEMENTOS ALIMENTARES INDICADOS PARA LACTENTES (0 A 12 MESES) OU CRIANÇAS DE PRIMEIRA INFÂNCIA (1 A 3 ANOS).

NUTRIENTES	
Proteínas	**CAS**
Caseína	**-**
Caseinatos	-
Caseínas e caseinatos	9000-71-9
Caseína hidrolisada	-
Caseinato de cálcio	9005-43-0
Caseinato de sódio	9005-46-3
Colágeno Tipo II	-
Espirulina (*Arthrospira platensis*)	-
Extrato de levedura (*Saccharomyces cerevisiae)*	-
Gelatina	9000-70-8
Gelatina hidrolisada/Colágeno hidrolisado	-
Levedura autolisada (*Saccharomyces cerevisae)*	-
Levedura de cerveja (*Saccharomyces cerevisae)*	-
Levedura inativa seca (*Saccharomyces cerevisiae, S.fragilis* ou *Torula utilis*)	-
Pólen apícola desidratado	
Proteína de soja	-
Proteína de soja concentrada	9010-10-0
Proteína de soja isolada	-
Proteína de trigo	-
Proteína de arroz	-
Proteína de soro do leite concentrada	-
Proteína de soro do leite hidrolisada	-
Proteína de soro do leite isolada	-
Soro do leite	-
Soro do leite reduzido de lactose	-
Soro do leite reduzido de minerais	-

Carboidratos	CAS
Amidos	-
Amido de milho (*Zea mays*)	-
Amido modificado	-
Açúcar invertido	8013-17-0
D-Frutose	57-48-7
D-Galactose	3646-73-9
D-Ribose	50-69-1
D-Tagatose	87-81-0
Dextrose (D-Glucose)	50-99-7
Isomaltulose	13718-94-0 58024-13-8
Lactose	63-42-3
Maltodextrina	-
Mel	-
Sacarose	57-50-1
Trealose	99-20-7
Xarope de glicose	-
Xarope de isomalte	64519-82-0
Fibras Alimentares	**CAS**
Alfa-ciclodextrina	10016-20-3
Amido fosfatado de batata (*Solanum tuberosum*),	-
Amido resistente de milho	-
Amido resistente de milho com alto teor de amilose	-
Ágar	9002-18-0
Arabinogalactana	9036-66-2
Baobá em pó (*Adansonia digitara*)	
Beta-glucana de farelo de aveia[ii]	-
Beta-glucana de levedura (*Saccharomyces cerevisiae)*	-
Celulose	-
Celulose microcristalina	9004-34-6
Dextrina	9004-53-9
Dextrina resistente de trigo ou milho	-
Fibra de beterraba	-
Frutooligossacarídeos (FOS)	-
Galactooligossacarídeos (GOS)	-
Goma acácia ou arábica (*Acacia senegal* L.)	9000-01-5
Goma guar (*Cyamoposis tetragonolobus*)	9000-30-0
Inulina	9005-80-5
Lactulose	4618-18-2
Maltodextrina resistente de milho (*Zea mays* L.)	-
Pectina	9000-69-5
Polidextrose	68424-04-4
Psyllium (*Plantago ovatae*)	-
Quitosana	9012-76-4
Semente de chia (*Salvia hispanica* L.)	-
Semente de chia moída desengordurada (*Salvia hispani.*L.)	-

Chia moída	-
Lipídios	**CAS**
Ác. docosahexaenóico (DHA) obtido de óleo de alga *Crypthecodinium cohnii*	-
Áci.docosahexaenóico (DHA) obtido de óleo de alga *Schizochytrium sp.*	-
Ác. docosahexaenóico (DHA) obtido de óleo de alga *Ulkenia sp.*	-
Ác. docosahexaenóico (DHA) obtido de óleo de atum (*Scombridae Thunnus*)	-
Ác. eicosapentaenóico (EPA) obtido de óleo dealga *Schizochytrium* sp.	-
Ácido linoleico	60-33-3
Azeite de oliva (*Olea europaea*)	8001-25-0
Diacilglicerol (DAG)	308082-33-9
Estearina de palma (*Elaeis guineenses*)	-
Estearina de palmiste (*Elaeis guineenses*)	-
Fosfolipídios de ovos	-
Lecitina	8002-43-5
Oleína de palma (*Elaeis guineenses*)	-
Oleína de palmiste (*Elaeis guineenses*)	-
Óleo de amêndoas (*Prunus dulcis*)	-
Óleo de amendoim (*Arachis hypogaea* L.)	8002-03-7
Óleo de abacate (*Persea americana*)	-
Óleo de babaçu (*Orbignya* sp.)	-
Óleo de cártamo (*Carthamus tinctorious* L.)	8001-23-8
Óleo de cártamo com alto teor de ácido oleico (*Carthamus tinctorious* L.)	-
Óleo de castanha do Brasil (*Bertholletia exceisa*)	-
Óleo de coco (*Cocos nucifera* L.)	8001-31-8
Óleo de canola (*Brassica napus* L., *B. rapa* L., *B. juncea* L. e *B. tournefortii Gouan*)	-
Óleo de canola com baixo teor de ácido erúcico (*Brassica napus* L., *B. rapa* L., *B. juncea* L. e *B. tournefortii Gouan*)	120962-03-0
Óleo de farelo de arroz (*Oryza sativa* L).	-
Óleo de fígado de bacalhau	-
Óleo de gergelim (*Sesamum indicum* L.)	-
Óleo de girassol (*Helianthus annuus* L.)	8001-21-6
Óleo de girassol com alto teor de ácido oleico (*Helianthus annuus* L.)	-
Óleo de girassol com médio teor de ácido oleico (*Helianthus annuus* L.)	-
Óleo de krill (*Euphasia superba*)	-
Óleo de linhaça/linho (*Linum usitatissimum* L.)	8001-26-1
Óleo de macadâmia	-
Óleo de milho (*Zea mays* L.)	8001-30-7
Óleo de palma (*Elaeis guineenses*)	8002-75-3
Óleo de palmiste (*Elaeis guineenses*)	8023-79-8
Óleo de peixe	-

Óleo de prímula (*Oenothera biennis* L.)	90028-66-3
Óleo de semente de abóbora (família *Curcubitaceae*)	-
Óleo de semente de algodão (*Gossypium* spp.)	8001-29-4
Óleo de semente de borragem (*Borago officinalis* L.)	84012-16-8
Óleo de semente de chia (*Salvia hispanica* L.)	-
Óleo de semente de mostarda branca (*Sinapis alba* L. ou *Brassicahirta Moench*)	-
Óleo de semente de mostarda marrom e amarela (*Brassica juncea* L. *Czernajew* e *Cossen*)	-
Óleo de semente de mostarda preta (*Brassica nigra* L. *Koch*)	-
Óleo de semente de uva (*Vitis vinifera* L.)	-
Óleo de soja (*Glycine max* L. *Merr*)	8001-22-7
Triglicerídeos de cadeia média	73398-61-5
Minerais	
Cálcio	**CAS**
Acetato de cálcio	62-54-4
Bisglicinato de cálcio	56960-17-9
Cálcio derivado de *Lithothamnion calcareum*	-
Carbonato de cálcio	471-34-1
Citrato de cálcio/Dicitrato tricálcico	813-94-5
Citrato de cálcio tetraidratado	5785-44-4
Citrato malato de cálcio	120250-12-6 142606-53-9
Cloreto de cálcio	10043-52-4
Cloreto de cálcio diidratado	10035-04-8
Concha de ostras	-
Dicálcio malato	671197-49-2
Fosfato de cálcio dibásico diidratado	7789-77-7
Fosfato de cálcio dibásico/Hidrogênio fosfato de cálcio	7757-93-9
Fosfato de cálcio monobásico/Dihidrogênio fosfato de cálcio	7758-23-8
Fosfato de cálcio tribásico/Fosfato tricálcico	12167-74-7 7758-87-4
Glicerofosfato de cálcio	27214-00-2
Gluconato de cálcio	299-28-5
Hidróxido de cálcio	1305-62-0
Lactato de cálcio	814-80-2
Lisinato de cálcio	6150-68-1
Malato de cálcio	17482-42-7
Óxido de cálcio	1305-78-8
Pidolato de cálcio	31377-05-6
Piruvato de cálcio	52009-14-0
Succinato de cálcio	140-99-8
Sulfato de cálcio	7778-18-9
Sulfato de cálcio diidratado	10101-41-4
Treonato de cálcio	70753-61-6
Cobre	**CAS**
Aspartato de cobre	**-**

Bisglicinato de cobre	13479-54-4
Gluconato cúprico/Cobre (II) D-gluconato	527-09-3
Óxido de cobre	1317-38-0
Sulfato cúprico	7758-98-7
Sulfato cúprico pentaidratado	7758-99-8
Cromo	**CAS**
Cloreto crômico/Cloreto de cromo (III)	10025-73-7
Cloreto crômico hexaidratado	10060-12-5
Lactato de cromo (III) triidratado	19751-95-2
Picolinato de cromo	14639-25-9
Ferro	**CAS**
Bisglicinato ferroso	20150-34-9
Citrato férrico	2338-05-8
Citrato férrico amoniacal	1185-57-5
Citrato ferroso	23383-11-1
Ferro carbonila	7439-89-6
Ferro eletrolítico	7439-89-6
Ferro reduzido por hidrogênio	7439-89-6
Fosfato de amônio ferroso	10101-60-7
Fosfato ferroso	10028-23-6
Fumarato ferroso	141-01-5
Glicinato férrico[ii]	34369-82-9
Gluconato ferroso	299-29-6
Lactato ferroso	5905-52-2
Ortofosfato férrico/Fosfato férrico	10045-86-0
Pidolato de ferro	69916-59-2
Pirofosfato férrico/Difosfato férrico	10058-44-3
Pirofosfato férrico de sódio/Difosfato férrico de sódio	1332-96-3
Sulfato ferroso	7720-78-7
Sulfato ferroso heptaidratado	7782-63-0
Taurato de ferro (II)	-
Fósforo	**CAS**
Fosfato de cálcio dibásico/Hidrogênio fosfato de cálcio	7757-93-9
Fosfato de cálcio tribásico/Fosfato tricálcico	12167-74-7 7758-87-4
Fosfato de cálcio monobásico/Dihidrogênio fosfato de cálcio	7758-23-8
Fosfato de magnésio tribásico/Trimagnésio Fosfato	7757-87-1
Fosfato de magnésio dibásico/Hidrogênio fosfato de magnésio	7757-86-0
Fosfato de potássio monobásico/Dihidrogênio fosfato de potássio	7778-77-0
Fosfato de potássio dibásico/Hidrogênio fosfato dipotássico	7758-11-4
Fosfato de potássio tribásico	7778-53-2
Fosfato de sódio dibásico/Hidrogênio fosfato dissódico	7558-79-4
Fosfato de sódio monobásico/Dihidrogênio fosfato de sódio	7558-80-7
Fosfato de sódio tribásico/Fosfato trissódico	7601-54-9
Iodo	**CAS**
Iodato de potássio	7758-05-6

Iodeto de potássio	7681-11-0
Iodeto de sódio	7681-82-5
Magnésio	**CAS**
Acetato de magnésio	142-72-3
Acetiltaurato de magnésio	75350-40-2
Ascorbato de magnésio	15431-40-0
Bisglicinato de magnésio	14783-68-7
Carbonato de hidróxido de magnésio	12125-28-9
Carbonato de magnésio	546-93-0
Cloreto de magnésio	7786-30-3
Cloreto de magnésio hexaidratado	7791-18-6
Dimagnésio malato	1309-37-1
Fosfato de magnésio dibásico/Hidrogênio fosfato de magnésio	7757-86-0
Fosfato de magnésio tribásico/Fosfato trimagnésico	7757-87-1
Glicerofosfato de magnésio	927-20-8
Gluconato de magnésio	3632-91-5
Hidróxido de magnésio	1309-42-8
Lactato de magnésio	18917-93-6
Lisinato de magnésio	6150-68-1
Malato de magnésio	869-06-7
Magnésio creatina quelato	-
Óxido de magnésio	1309-48-4
Pidolato de magnésio	62003-27-4
Piruvato de magnésio	18983-79-4
Sais de magnésio do ácido cítrico	3344-18-1
Succinato de magnésio	556-32-1
Sulfato de magnésio	7487-88-9
Sulfato de magnésio heptaidratado	10034-99-8
Sulfato de magnésio monoidratado	14168-73-1
Taurato de magnésio	-
Manganês	**CAS**
Ascorbato de manganês	16351-10-3
Aspartato de manganês	-
Bisglicinato de manganês	14281-77-7
Citrato de manganês	10024-66-5
Cloreto de manganês	7773-01-5
Glicerofosfato de manganês	1320-46-3
Gluconato de manganês	6485-39-8
Pidolato de manganês	29193-02-0
Sulfato de manganês	7785-87-7
Molibdênio	**CAS**
Molibdato de amônio	12054-85-2
Molibdato de potássio	13446-49-6
Molibdato de sódio	7631-95-0
Molibdato de sódio diidratado	10102-40-6
Potássio	**CAS**

Bicarbonato de potássio/Hidrogênio carbonato de potássio	298-14-6
Carbonato de potássio	584-08-7
Citrato de potássio /Citrato tripotássico	866-84-2
Cloreto de potássio	7447-40-7
Fosfato de potássio dibásico/Hidrogênio fosfato dipotássico	7758-11-4
Fosfato de potássio monobásico/Dihidrogênio fosfato de potássio	7778-77-0
Fosfato de potássio tribásico	7778-53-2
Glicerofosfato de potássio	1319-70-6
Gluconato de potássio	299-27-4
Hidróxido de potássio	1310-58-3
Iodeto de potássio	7681-11-0
Lactato de potássio	996-31-6
Malato de potássio	585-09-1
Pidolato de potássio	4810-50-8
Selênio	**CAS**
Ácido selenioso	7783-00-8
Levedura enriquecida com selênio	-
Selenato de sódio	13410-01-0
Selenito de sódio	10102-18-8
Selenometionina	1464-42-2
Sódio	**CAS**
Bicarbonato de sódio	144-55-8
Carbonato de sódio	497-19-8
Citrato de sódio	68-04-2
Cloreto de Sódio	7647-14-5
Fosfato de sódio dibásico/Hidrogênio fosfato dissódico	7558-79-4
Fosfato de sódio monobásico/Dihidrogênio fosfato de sódio	7558-80-7
Fosfato de sódio tribásico/Fosfato trissódico	7601-54-9
Gluconato de sódio	527-07-1
Hidróxido de sódio	1310-73-2
Lactato de sódio	72-17-3
Sulfato de sódio	7757-82-6
Zinco	**CAS**
Acetato de zinco	557-34-6
Acetato de zinco diidratado	5970-45-6
Ascorbato de zinco	151728-40-4
Aspartato de zinco	19045-00-2 36393-20-1
Bisglicinato de zinco	14281-83-5
Carbonato de zinco	5263-02-5
Citrato de zinco	546-46-3
Citrato de zinco diidratado	5990-32-9
Cloreto de zinco	7646-85-7
Gluconato de zinco	4468-02-4
Lisinato de zinco	23333-98-4
Malato de zinco	2847-05-4

Óxido de zinco	1314-13-2
Picolinato de zinco	17949-65-4
Pidolato de zinco	15454-75-8
Sulfato de mono L-metionina de zinco	56329-42-1
Sulfato de zinco	7733-02-0
Sulfato de zinco heptaidratado	7446-20-0
Sulfato de zinco monoidratado	7446-19-7
Vitaminas	
Ácido fólico	**CAS**
Ácido fólico/Ácido N-pteroil-L-glutâmico	59-30-3
L-metilfolato de cálcio	151533-22-1
Ácido pantotênico	**CAS**
Pantenol/Dexpantenol/D-pantenol	81-13-0
D-pantotenato de cálcio	137-08-6
DL-pantenol	16485-10-2
Biotina	**CAS**
D-biotina	58-85-5
Colina	**CAS**
Bitartarato de colina/Hidrogênio tartarato de colina	87-67-2
Cloreto de colina	67-48-1
Niacina	**CAS**
Nicotinamida/Niacinamida	98-92-0
Ácido nicotínico	59-67-6
Vitamina A	**CAS**
Acetato de retinol/Acetato de retinila	127-47-9
Betacaroteno	7235-40-7
Palmitato de retinol/Palmitato de retinila	79-81-2
Retinol	68-26-8
Vitamina D	**CAS**
Vitamina D2 (Ergocalciferol)	50-14-6
Vitamina D3 (Colecalciferol)	67-97-0
Vitamina E	**CAS**
Acetato de dextroalfatocoferol/Acetato de D-alfa-tocoferol	58-95-7
Acetato de racealfatocoferol/Acetatode DL-alfatocoferila	7695-91-2
Dextroalfatocoferol/D-alfa-tocoferol	59-02-9
DL-alfa-tocoferol	10191-41-0
Mistura de tocoferóis	-
Succinato ácido de D-alfa-tocoferila	4345-03-3
Succinato ácido de DL-alfa-tocoferila	17407-37-3
Succinato de D-alfa-tocoferil-polietilenoglicol-1000	-
Vitamina K	**CAS**
Fitomenadiona	84-80-0
Menaquinona-7	2124-57-4
Vitamina C	**CAS**
Ácido ascórbico/Ácido L-ascórbico	50-81-7
Ascorbato de cálcio/L-ascorbato de cálcio	5743-27-1
Ascorbato de sódio/L-ascorbato de sódio	134-03-2

Palmitato de ascorbila/Ácido 6-palmitoil-L-ascórbico	137-66-6
Vitamina B1	**CAS**
Cloridrato de tiamina	67-03-8
Nitrato de tiamina/Tiamina mononitrato	532-43-4
Vitamina B2	**CAS**
Riboflavina	83-88-5
Riboflavina-5'-fosfato de sódio	130-40-5
Vitamina B6	**CAS**
Cloridrato de piridoxina	58-56-0
Fosfato de piridoxal	54-47-7
Vitamina B12	**CAS**
Cianocobalamina	68-19-9
Hidroxocobalamina	13422-51-0
Metilcobalamina	13422-55-4
Aminoácidos	
Ácido glutâmico	**CAS**
Ácido glutâmico	56-86-0
Cloridrato de ácido glutâmico	138-15-8
Glutamato de cálcio	19238-49-4
Glutamato de potássio	19473-49-5
Alanina	**CAS**
Alanina	56-41-7
Arginina	**CAS**
Arginina/L-Arginina	74-79-3
Aspartato de L-arginina	7675-83-4
Cloridrato de L-arginina	1119-34-12
Aspartato	**CAS**
Ácido aspártico	56-84-8
Cisteína	**CAS**
Acetilcisteína/N-Acetil L-Cisteína	616-91-1
Cisteína	52-90-4
Cloridrato de cisteína	52-89-1
Glicina	**CAS**
Glicina	56-40-6
Histidina	**CAS**
Cloridrato de histidina	5934-29-2
Histidina	71-00-1
Isoleucina	**CAS**
Isoleucina	73-32-5
Leucina	**CAS**
Leucina	61-90-5
Lisina	**CAS**
Acetato de lisina	57282-49-2
Cloridrato de lisina	657-27-2
Metionina	**CAS**
Metionina	63-68-3
N-acetil-L-metionina	65-82-7

Fenilalanina	CAS
Fenilalanina	63-91-2
Prolina	**CAS**
Prolina	147-85-3
Serina	**CAS**
Serina	56-45-1
Treonina	**CAS**
Treonina	72-19-5
Triptofano	**CAS**
L-Triptofano	73-22-3
L-triptofano de glicose de milho (*Zea mays* L.)	-
Tirosina	**CAS**
Tirosina	60-18-4
Valina	**CAS**
Valina	72-18-4
Glutamina	**CAS**
Glutamina	56-85-9
OUTROS NUTRIENTES	
Adenosina	**CAS**
Concentrado hidrossolúvel de tomate (*Lycopersicon esculentum*)	-
Carnitina	**CAS**
Levocarnitina/L-carnitina	541-15-1
L-carnitina L-tartarato/Tartarato de L-carnitina	36687-82-8
Creatina	**CAS**
Creatina monohidratada	6020-87-7
Taurina	**CAS**
Taurina	107-35-7
SUBSTÂNCIAS BIOATIVAS	
10-HDA	**CAS**
Geleia rea	**-**
Geleia real liofilizada	**-**
Ácido Clorogênico	**CAS**
Concentrado hidrossolúvel de tomate (*Lycopersicon esculentum*)	-
Alicina	**CAS**
Alho em pó (*Allium sativum* L.)	**-**
Extrato de alho em pó (*Allium sativum* L.)	**-**
Óleo de alho (*Allium sativum* L.)	8000-78-0
Astaxantina	**CAS**
Ésteres de astaxantina de *Haematococcus pluvialis*	-
Cafeína	**CAS**
Cafeína/1,3,7-Trimethylxanthine	58-08-2
Guaraná em pó (*Paulina cupana*)	-
Coenzima Q10	**CAS**

Coenzima Q10	303-98-0
Compostos fenólicos	**CAS**
Extrato de própolis	-
Fitoesterois e fitoestanois	**CAS**
Fitoesterois de árvores de coníferas (*Coniferophyta ou Pinophyta*)	-
es e esterificados obtidos de árvores coníferas(*Pinus elliottii* e *Pinus taeda*)	-
Fitoesterois de óleos de semente de soja, canola, colza, milho, palma, algodão, girassol ou linhaça	-
Fitoesterois de óleos de soja ou de pinheiro	-
Fitoesterol dispersível de *Pinus Maritima* L.	-
Fosfatidilserina	**CAS**
Lecitina de soja com alto teor de fosfatidilserina	**-**
Licopeno	**CAS**
Licopeno de *Blakeslea trispora*	502-65-8
Licopeno de tomate	502-65-8
Licopeno sintético	502-65-8
Luteína	**CAS**
Ésteres de luteína da flor de *Tagetes erecta*	-
Luteína da flor de *Tagetes erecta*	127-40-2
Proantociadininas	**CAS**
Cranberry em pó (*Vaccinium macrocarpon*)	-
Rutina	**CAS**
Concentrado hidrossolúvel de tomate (*Lycopersicon esculentum*)	-
Zeaxantina	**CAS**
Meso-zeaxantina	31272-50-1
Zeaxantina	144-68-3
Zeaxantina de flor de *Tagetes erecta*	-
ENZIMAS	
Lactase	**CAS**
Lactase de *Aspergillus oryzae*	**-**
Fitase	**CAS**
Fitase de *Aspergillus niger*	37288-11-2

ANEXO II

LISTA DE CONSTITUINTES AUTORIZADOS PARA USO EM SUPLEMENTOS ALIMENTARES INDICADOS PARA LACTENTES(0 A 12 MESES) OU CRIANÇAS DE PRIMEIRA INFÂNCIA (1 A 3 ANOS).

NUTRIENTES	
MINERAIS	
Cálcio	**CAS**
Carbonato de cálcio	471-34-1
Citrato de cálcio/Dicitrato tricálcico	813-94-5
Cloreto de cálcio	10043-52-4
Fosfato de cálcio dibásico/Hidrogênio fosfato de cálcio	7757-93-9
Fosfato de cálcio monobásico/Dihidrogênio fosfato de cálcio	7758-23-8
Fosfato de cálcio tribásico/Fosfato tricálcico	12167-74-7 7758-87-4
Glicerofosfato de cálcio	27214-00-2
Gluconato de cálcio	299-28-5
Hidróxido de cálcio	1305-62-0
Lactato de cálcio	814-80-2
Óxido de cálcio	1305-78-8
Sulfato de cálcio	7778-18-9
Cobre	**CAS**
Gluconato cúprico/ Cobre (II) D-gluconato	527-09-3
Sulfato cúprico	7758-98-7
Cromo	**CAS**
Cloreto crômico/Cloreto de cromo (III)	10025-73-7
Ferro	**CAS**
Bisglicinato ferroso	20150-34-9
Citrato férrico	2338-05-8
Citrato férrico amoniacal	1185-57-5
Citrato ferroso	23383-11-1
Ferro carbonila	7439-89-6
Ferro eletrolítico	7439-89-6
Ferro reduzido por hidrogênio	7439-89-6
Fumarato ferroso	141-01-5
Gluconato ferroso	299-29-6
Lactato ferroso	5905-52-2
Pirofosfato férrico/Difosfato férrico	10058-44-3
Pirofosfato férrico de sódio/Difosfato férrico de sódio	1332-96-3
Sulfato ferroso	7720-78-7
Iodo	**CAS**
Iodato de potássio	7758-05-6
Iodeto de potássio	7681-11-0
Iodeto de sódio	7681-82-5

Magnésio	CAS
Acetato de magnésio	142-72-3
Carbonato de magnésio	546-93-0
Carbonato de hidróxido de magnésio	12125-28-9
Cloreto de magnésio	7786-30-3
Fosfato de magnésio dibásico/Hidrogênio fosfato de magnésio	7757-86-0
Fosfato de magnésio tribásico/Fosfato trimagnésico	7757-87-1
Glicerofosfato de magnésio	927-20-8
Gluconato de magnésio	3632-91-5
Hidróxido de magnésio	1309-42-8
Lactato de magnésio	18917-93-6
Óxido de magnésio	1309-48-4
Sais de magnésio do ácido cítrico	3344-18-1
Sulfato de magnésio	7487-88-9
Molibdênio	**CAS**
Molibdato de amônio	12054-85-2
Molibdato de sódio	7631-95-0
Selênio	**CAS**
Selenato de sódio	13410-01-0
Selenito de sódio	10102-18-8
Zinco	**CAS**
Acetato de zinco	557-34-6
Carbonato de zinco	5263-02-5
Cloreto de zinco	7646-85-7
Gluconato de zinco	4468-02-4
Óxido de zinco	1314-13-2
Sulfato de zinco	7733-02-0
VITAMINAS	
Ácido fólico	**CAS**
Ácido fólico/Ácido N-pteroil-Lglutâmico	59-30-3
L-metilfolato de cálcio	151533-22-1
Ácido pantotênico	**CAS**
Pantenol/ Dexpantenol/D-pantenol	81-13-0
D-pantotenato de cálcio	137-08-6
DL-pantenol	16485-10-2
Biotina	**CAS**
D-biotina	58-85-5
Colina	**CAS**
Bitartarato de colina/Hidrogênio tartarato de colina	87-67-2
Cloreto de colina	67-48-1
Niacina	**CAS**
Nicotinamida/Niacinamida	98-92-0
Ácido nicotínico	59-67-6
Vitamina A	**CAS**
Acetato de retinol/Acetato de retinila	127-47-9
Betacaroteno	7235-40-7
Palmitato de retinol/Palmitato de retinila	79-81-2

Retinol	68-26-8
Vitamina D	**CAS**
Vitamina D_2 (Ergocalciferol)	50-14-6
Vitamina D_3 (Colecalciferol)	67-97-0
Vitamina E	**CAS**
Acetato de dextroalfatocoferol/Acetato de D-alfa-tocoferol	58-95-7
ferol/Acetato de racealfatocoferol/Acetatode DL-alfatocoferila	7695-91-2
Dextroalfatocoferol/D-alfa-tocoferol	59-02-9
DL-alfa-tocoferol	10191-41-0
Succinato ácido de D-alfa-tocoferila	4345-03-3
Succinato ácido de DL-alfa-tocoferila	17407-37-3
Succinato de D-alfatocoferila polietileno glicol 1000	-
Vitamina K	**CAS**
Fitomenadiona	84-80-0
Vitamina B_1	**CAS**
Cloridrato de Tiamina	67-03-8
Nitrato de tiamina/Tiamina mononitrato	532-43-4
Vitamina B_2	**CAS**
Riboflavina	83-88-5
Riboflavina-5'- fosfato de sódio	130-40-5
Vitamina B_6	**CAS**
Cloridrato de piridoxina	58-56-0
Vitamina B_{12}	**CAS**
Cianocobalamina	68-19-9
Hidroxocobalamina	13422-51-0
Vitamina C	**CAS**
Ácido ascórbico/Ácido L-ascórbico	50-81-7
Ascorbato de cálcio/L-ascorbato de cálcio	5743-27-1
Ascorbato de sódio/L-ascorbato de sódio	134-03-2
Palmitato de ascorbila/Ácido 6-palmitoil-L-ascórbico	137-66-6

SULFATO FERROSO
SULFATO FERROSO
Suplemento alimentar em gotas
Sabor chocolate
Uso adulto e pediátrico
Contém 30ml
125mg/ml

SULFATO
FERROSO
Suplemento alimentar em gotas
FAB: 07/10/22
VAL: 07/10/24
LOTE: 93007
Sabor chocolate
"Agite antes de usar"
Uso adulto e pediátrico
Contém 30ml
125mg/ml
nts

MUNICÍPIO DE CASCAVEL

Processo Digital

Comprovante de Abertura do Processo

COMPROVANTE DE ABERTURA

Processo: Nº 87416/2021 Cód. Verificador: 2G5VNHA7

Requerente:	189111 - NATUBRAS INDÚSTRIA E COMÉRCIO DE PRODUTOS NATURAIS EIRELI		
CPF/CNPJ:	15.652.520/0001-56		
Endereço:	RODOVIA BR-277	**CEP:**	85.818-560
Cidade:	Cascavel	**Estado:**	PR
Bairro:	CASCAVEL VELHO		
Fone Res.:	45 3218-1229	**Fone Cel.:**	45 9966-1016
E-mail:	washgaspar@gmail.com		
Assunto:	SOLICITAÇÃO		
Subassunto:	VIGILANCIA SANITARIA		
Data de Abertura:	08/10/2021 10:44		

Observação:

O Acesso ao Parecer será disponibilizado via processo digital para cientificação do requerente.

Requerente solicita a vigilância sanitária, INFORME PARA INICIO DE PRODUÇÃO DE SULFATO FERROSO TODOS

Para consultar o seu processo pela internet acesse:

https://cascavel.atende.net/autoatendimento/servicos/consulta-de-processo-digital/detalhar/1

Para consultar você deverá ter em mãos o Número, Ano e o Código Verificador do Processo. Essas informações estão no cabeçalho deste comprovante.

Ou scaneie o QRCode ao lado com a câmera do seu celular.

ANEXO X - FRENTE

MINISTÉRIO DA SAÚDE AGÊNCIA NACIONAL DE VIGILÂNCIA SANITÁRIA DIRETORIA DE ALIMENTOS E TOXICOLOGIA **COMUNICAÇÃO DO INÍCIO DE FABRICAÇÃO DE PRODUTOS DISPENSADOS DE REGISTRO**	**A) RECEBIMENTO VISA/DATA**

B DADOS DA EMPRESA DETENTORA DO PRODUTO(S) / MARCA(S)

CNPJ 15.652.520/0001-56

RAZÃO SOCIAL NATUBRAS INDUSTRIA E COMERCIO DE PRODUTOS NATURAIS LTDA

RUA RODOVIA BR 277, KM 573 – FUNDETEC **NÚMERO** S/N

BAIRRO CASCAVEL VELHO **CEP** 85.818-560 **FONE** 45 3218-1229 **FAX** 45 3218-1220

U.F. PR **MUNÍCIPIO** CASCAVEL

E-MAIL washgaspar@nts.ind.br

C DADOS DA UNIDADE FABRIL

CNPJ 15.652.520/0001-56 ☒PRÓPRIA ☐TERCEIRIZADA

RAZÃO SOCIAL NATUBRAS INDUSTRIA E COMERCIO DE PRODUTOS NATURAIS LTDA

RUA RODOVIA BR 277, KM 573 – FUNDETEC **NÚMERO** S/N

BAIRRO CASCAVEL VELHO **CEP** 85.818-560 **FONE** 45 3218-1229 **FAX** 45 3218-1220

U.F. PR **MUNÍCIPIO** CASCAVEL

E-MAIL washgaspar@nts.ind.br

D TERMO DE RESPONSABILIDADE

Informo que a partir de **01/10/2021**, esta empresa, devidamente licenciada para a produção de alimentos/embalagens, deu início à fabricação do(s) produto(s) relacionado(s) no verso e/ou no(s) anexo(s), que estarão sendo comercializado(s) no prazo de **15** dias, e declaro que estou ciente:

a) das legislações específicas do(s) produto(s) que fabrico, inclusive as de rotulagem e outras pertinentes; e

b) de que a unidade fabril pode ser inspecionada por essa autoridade sanitária, conforme prevê a legislação.

Cascavel, 01 de outubro de 2021.

WASHINGTON LUIS LANGANKE GASPAR
CPF N° 747.950.669-49

Nome legível do Responsável pela Empresa **Assinatura**

Proc. Administrativo 086/2024 | Anexo: 2. REGISTROS__CISREC.pdf (213/250) 2640/18746
Rodovia BR 277, km 573 – FUNDETEC – Cascavel Velho CASCAVEL
-PR – CNPJ n° 15.652.520/0001-56

E	**DADOS DA INSPEÇÃO DA INDÚSTRIA (Uso exclusivo da VISA)**

ÚLTIMA
_____/ _____/ _____ INSPEÇÃO:

LOCAL / DATA: CASCAVEL, _____/ _____/ _____

_____

Assinatura e identificação do Responsável

Proc. Administrativo 086/2024 | Anexo: 2. REGISTROS__CISREC.pdf (214/250) 2641/18746
Rodovia BR 277, km 573 – FUNDETEC – Cascavel Velho CASCAVEL
-PR – CNPJ n° 15.652.520/0001-56

ANEXO X – VERSO

F	PRODUTOS DISPENSADOS DE REGISTRO COM FABRICAÇÃO INICIADA	
EMPRESA DETENTORA DE REGISTRO CNPJ 15.652.520/0001-56 UNIDADE FABRIL CNPJ 15.652.520/0001-56		CONTROLE DE ANEXOS FOLHAS 02 DE 02

PRODUTO 01	**CATEGORIA**	4300041	**DESCRIÇÃO DA CATEGORIA**	SUPLEMENTO VITAMÍNICO E OU MINERAL
NOME DO PRODUTO	SUPLEMENTO ALIMENTAR EM CÁPSULAS			
MARCA SULFATO FERROSO CÁPSULAS				VALIDADE (ANO/MÊS/DIA)
TIPO(S) DE EMBALAGEM				02 ☒ A ☐ M ☐ D
01 FRASCOS DE POLIPROPILENO				PERSPECTIVA COMERCIAL
02 CAIXA DE PAPELÃO				☐ MUNICIPAL
03				☐ ESTADUAL
04				☒ NACIONAL
05				☐ EXPORTAÇÃO

PRODUTO 02	**CATEGORIA**	4300041	**DESCRIÇÃO DA CATEGORIA**	SUPLEMENTO VITAMÍNICO E OU MINERAL
NOME DO PRODUTO	SUPLEMENTO ALIMENTAR EM XAROPE			
MARCA SULFATO FERROSO XAROPE				VALIDADE (ANO/MÊS/DIA)
TIPO(S) DE EMBALAGEM				02 ☒ A ☐ M ☐ D
01 FRASCOS DE POLIPROPILENO				PERSPECTIVA COMERCIAL
02 CAIXA DE PAPELÃO				☐ MUNICIPAL
03				☐ ESTADUAL
04				☒ NACIONAL
05				☐ EXPORTAÇÃO

PRODUTO 03	**CATEGORIA**	4300041	**DESCRIÇÃO DA CATEGORIA**	SUPLEMENTO VITAMÍNICO E OU MINERAL
NOME DO PRODUTO	SUPLEMENTO ALIMENTAR EM GOTAS			
MARCA SULFATO FERROSO GOTAS				VALIDADE (ANO/MÊS/DIA)
TIPO(S) DE EMBALAGEM				02 ☒ A ☐ M ☐ D
01 FRASCOS DE POLIPROPILENO				PERSPECTIVA COMERCIAL
02 CAIXA DE PAPELÃO				☐ MUNICIPAL
03				☐ ESTADUAL
04				☒ NACIONAL
05				☐ EXPORTAÇÃO

NATUBRAS INDÚSTRIA E COMÉRCIO DE PRODUTOS NATURAIS-EIRELI

DIZERES DE ROTULAGEM

- **PAINEL PRINCIPAL**

DENOMINAÇÃO: Suplemento alimentar em gotas
MARCAS: SULFATO FERROSO
INDICAÇÃO DO CONTEÚDO: “Contém: 20ml” , “Contém: 30ml”

- **PAINEL SECUNDÁRIO**

INFORMAÇÃO NUTRICIONAL

PORÇÃO	PORÇÃO 1 gota 0 - 6 meses	PORÇÃO 10 gotas 7 –11 meses	PORÇÃO 20 gotas 1 –3 anos	PORÇÃO 20 gotas 4 –8 anos		PORÇÃO 25 gotas 9 –18 anos		PORÇÃO 30 gotas Adultos > 19 anos	PORÇÃO 30 gotas Gestantes	PORÇÃO 30 gotas Lactantes
				(4 - 6 anos)	(7 - 8 anos)	(9 a 10 anos)	(11 a 18 anos)			
Valor energético	Quantidade %VD(*) 0kcal/0k 0%	Quantidade %VD(*) 0kcal/0kj 0%	Quantidade %VD(*) 0kcal/0kj 0%	Quantidade VD(*) 0kcal/0kj 0%	%VD(*) 0%	Quantidade %VD(*) 0kcal/0kj 0%	%VD(*) 0%	Quantidade %VD(*) 0kcal/0kj 0%	Quantidade %VD(*) 0kcal/0kj 0%	Quantidade %VD(*) 0kcal/0kj 0%
Ferro elementar	1mg 370,37%	10mg 111,11%	20mg 333,33%	20mg 333,33%	222,22%	25mg 333,33%	214,28%	30mg 214,28%	30mg 111,11%	30mg 200%

“Não contém quantidade significativa de carboidratos, proteínas, gorduras saturadas, gorduras totais, gorduras *trans*, fibra alimentar e sódio”. *% Valores diários de referência com base em uma dieta de 2000 kcal ou 8400 Kj. Seus valores diários podem ser maiores ou menores dependendo de suas necessidades energéticas.

INGESTÃO DIÁRIA RECOMENDADA:
Crianças de 0 a 6 meses tomar 1 gota ao dia.
Crianças de 7 a 11 meses tomar 10 gotas ao dia.
Crianças de 1 a 3 anos tomar 20 gotas ao dia.
Crianças de 4 a 8 anos tomar 20 gotas ao dia.
Crianças de 9 a 18 anos tomar 25 gotas ao dia.
Adultos > 19 anos tomar 30 gotas ao dia.
Gestantes tomar 30 gotas ao dia.
Lactantes tomar 30 gotas ao dia.

NATUBRAS INDÚSTRIA E COMÉRCIO DE PRODUTOS NATURAIS-EIRELI

INGREDIENTES:
Água deionizada, Sulfato Ferroso, Ácido Cítrico. Conservante: Benzoato de sódio. Edulcorante: Sacarina sódica. Essência alimentícia de chocolate. Corante caramelo.

Não contém glúten.
Não contém lactose.
Não contém sódio.
Não contém gorduras.
Não contém açúcar.

Colorido Artificialmente.

CUIDADOS DE CONSERVAÇÃO:
Preservar em temperatura ambiente (15 a 30ºC). Proteger da luz e umidade.
"Gestantes, nutrizes e crianças até 3 (três) anos, somente devem consumir este produto sob orientação de nutricionista ou médico", "este produto não é um medicamento", "mantenha fora do alcance de crianças"," Não exceder a recomendação diária de consumo indicada na embalagem "

Produto isento de registro conforme RDC 27/2010**.**

OUTROS DADOS OBRIGATÓRIOS: Lote; Válido até; Código de barras:

7 898575 780808

IDENTIFICAÇÃO DO FABRICANTE:
A mesma que já usamos
INDÚSTRIA BRASILEIRA

FICHA TÉCNICA

CÓDIGO INTERNO	CÓDIGO EAN 13	NOME COMERCIAL	CLASSE TERAPÊUTICA	APRESENTAÇÃO	VALIDADE	DIMENSÕES CX. (AxLxC) EMBARQUE (AxLxC)	QUANTIDADE CX.EMBARQUE	PESO APROX. EM KG CX.EMBARQUE	DIMENSÕES UNIDADE (AxLxC)	PESO APROX.DA UNIDADE EM GRAMAS	REGISTRO M.S.	PIS/COFINS	NCM
197	7898575780808	Sulfato Ferroso gotas 125mg/ml sabor chocolate	Suplemento vitamínico e mineral	Frasco contendo 30ml	24 meses	25,5x28x40,5	48	1,9Kg	10x5,02x4,5	34g	RES. 27/2010	Normal/Neutro	21069030
273	7898575780952	Sulfato Ferroso gotas 125mg/ml sabor choc SC (HOSP)	Suplemento vitamínico e mineral	Frasco contendo 30ml	24 meses	11x37,5x50	48	1,9Kg	10x5,02x4,5	40g	RES.27/2010	Normal/Neutro	21069030

85,00 mm

40,00 mm

INGREDIENTES: Água deionizada, Sulfato Ferroso, Ácido Cítrico. Conservante: Benzoato de sódio. Edulcorante: Sacarina sódica. Essência alimentícia de chocolate. Corante caramelo. Não contém glúten, lactose, sódio, gorduras e açúcar. Colorido Artificialmente. **INGESTÃO DIÁRIA RECOMENDADA:** Crianças de 0 a 6 meses tomar 1 gota ao dia. Crianças de 7 a 11 meses tomar 10 gotas ao dia. Crianças de 1 à 3 anos tomar 20 gotas ao dia. Crianças de 4 a 8 anos tomar 20 gotas ao dia. Crianças de 9 a 18 anos tomar 25 gotas ao dia. Adultos > 19 anos tomar 30 gotas ao dia. Gestantes tomar 30 gotas ao dia. Lactantes tomar 30 gotas ao dia. **CUIDADOS DE CONSERVAÇÃO:** Preservar em temperatura ambiente (15 a 30ºC). Proteger da luz e umidade. "Gestantes, nutrizes e crianças até 3 (três) anos, somente devem consumir este produto sob orientação de nutricionista ou médico", "este produto não é um medicamento", "mantenha fora do alcance de crianças", "Não exceder a recomendação diária de consumo indicada na embalagem".

Produto Isento de registro conforme RDC 27/2010.

SULFATO FERROSO

Suplemento alimentar em gotas

Sabor chocolate

"Agite antes de usar"

Uso adulto e pediátrico

nts

Contém 30ml

125mg/ml

Informação Nutricional 1ml = 25 gotas	PORÇÃO 1 GOTA 0 – 6 MESES		PORÇÃO 10 GOTAS 7 – 11 MESES		PORÇÃO 20 GOTAS 1 – 3 ANOS		PORÇÃO 25 GOTAS 4 – 8 ANOS / DE 9 A 18 ANOS		PORÇÃO 30 GOTAS ADULTOS > 19 ANOS / GESTANTES / LACTANTES		PORÇÃO 30 GOTAS 9 – 18 ANOS / DE 9 A 18 ANOS	
	Quantidade	% VD(*)	Quantidade	% VD(*)	Quantidade	% VD(*)	Quantidade	% VD(*)	Quantidade	% VD(*)	Quantidade	% VD(*)
Valor Energético	0Kcal/0Kj	0%	0Kcal/0Kj	0%	0Kcal/0Kj	0%	0Kcal/0Kj	0%	0Kcal/0Kj	0%	0Kcal/0Kj	0%
Ferro alimentar	1mg	370.37%	10mg	111.11%	20mg	222.22%	25mg	333.33%	30mg	333.33%	30mg	200%

Não contém quantidade significativa de carboidratos, proteínas, gorduras saturadas, gorduras totais, gorduras trans, fibra alimentar e sódio. (*) Valores diários de referência com base em uma dieta de 2.000Kcal ou 8.400 Kj. Seus valores diários podem ser maiores ou menores dependendo de suas necessidades energéticas.

FABRICADO POR:
Natubras Indústria e Comércio de Produtos Naturais - EIRELI
CNPJ: 15.652.520/0001-56, BR 277
CEP 85818-560 -Km 573 - Trevo de São João D'Oeste - Cascavel/PR
sac@nts.ind.br - www.nts.ind.br
INDÚSTRIA BRASILEIRA

85,00 mm

40,00 mm

INGREDIENTES: Água deionizada, Sulfato Ferroso, Ácido Cítrico. Conservante: Benzoato de sódio. Edulcorante: Sacarina sódica. Essência alimentícia de chocolate. Corante caramelo. Não contém glúten, lactose, sódio, gorduras e açúcar. Colorido Artificialmente. **INGESTÃO DIÁRIA RECOMENDADA:** Crianças de 0 a 6 meses tomar 1 gota ao dia. Crianças de 7 a 11 meses tomar 10 gotas ao dia. Crianças de 1 a 3 anos tomar 20 gotas ao dia. Crianças de 4 a 8 anos tomar 20 gotas ao dia. Crianças de 9 a 18 anos tomar 25 gotas ao dia. Adultos > 19 anos tomar 30 gotas ao dia. Gestantes tomar 30 gotas ao dia. Lactantes tomar 30 gotas ao dia. **CUIDADOS DE CONSERVAÇÃO:** Preservar em temperatura ambiente (15 a 30ºC). Proteger da luz e umidade. "Gestantes, nutrizes e crianças até 3 (três) anos, somente devem consumir este produto sob orientação de nutricionista ou médico", "este produto não é um medicamento", "mantenha fora do alcance de crianças", "Não exceder a recomendação diária de consumo indicada na embalagem". Produto Isento de registro conforme RDC 27/2010.

"venda proibida ao comércio"

7 898575 780952

SULFATO FERROSO

Suplemento alimentar em gotas

Sabor chocolate

"Agite antes de usar"

Uso adulto e pediátrico

Contém 30ml

125mg/ml

Informação Nutricional 1ml = 25 gotas	Quantidade	PORÇÃO 1 GOTA 0 - 6 MESES % VD(*)	Quantidade	PORÇÃO 10 GOTAS 7 – 11 MESES % VD(*)	Quantidade	PORÇÃO 20 GOTAS 1 – 3 ANOS % VD(*)	Quantidade	PORÇÃO 20 GOTAS 4 – 8 ANOS % VD(*)
Valor Energético	0Kcal/0kj	0%	0Kcal/0kj	0%	0Kcal/0kj	0%	0Kcal/0kj	0%
Ferro elementar	1mg	270.37%	10mg	111.11%	20mg	333.33%	20mg	333.33%

Informação Nutricional 1ml = 25 gotas	Quantidade	PORÇÃO 25 GOTAS 9 – 18 ANOS % VD(*)	PORÇÃO 30 GOTAS ADULTOS > 19 ANOS % VD(*)	PORÇÃO 30 GOTAS GESTANTES % VD(*)	PORÇÃO 30 GOTAS LACTANTES % VD(*)
		DE 9 A 18 ANOS	DE 19 A 59 ANOS		
Valor Energético	0Kcal/0kj	0%	0Kcal/0kj	0Kcal/0kj	0Kcal/0kj	0%
Ferro elementar	25mg	333.33%	214.28%	30mg	30mg	1111.11%	30mg	200%

Não contém quantidade significativa de carboidratos, proteínas, gorduras saturadas, gorduras totais, gorduras trans. Fibra alimentar e sódio. *% Valores diários de referência com base em uma dieta de 2.000Kcal ou 8.400 Kj. Seus valores diários podem ser maiores ou menores dependendo de suas necessidades energéticas.

FABRICADO POR:
Natubras Indústria e Comércio
de Produtos Naturais - EIRELI
CNPJ: 15.652.520/0001-56, BR 277
Km 573 - Trevo de São João D'Oeste
Cascavel/PR - sac@nts.ind.br
www.nts.ind.br
INDÚSTRIA BRASILEIRA

GOVERNO MUNICIPAL DE CASCAVEL
SECRETARIA DE FINANÇAS
DEPARTAMENTO DE RECEITA

CADASTRO Nº 8349000

RAZÃO SOCIAL: NATUBRAS INDÚSTRIA E COMÉRCIO DE PRODUTOS NATURAIS EIRELI			
NOME FANTASIA:			
CPF/CNPJ: 15.652.520/0001-56	PROTOCOLO: 66710/2022	FONE: 45 3218-1229	
ENDEREÇO: RODOVIA BR-277, S/Nº - CASCAVEL VELHO			
QUADRA:	LOTE:	LOTEAMENTO:	IMOBILIÁRIO:

ATIVIDADE PERMITIDAS

COMERCIALIZAR, PRODUZIR E EMBALAR PRODUTOS NATURAIS LÍQUIDOS EM PÓ E ENCAPSULADOS, BEM COMO, O COMÉRCIO AMBULANTE DOS PRODUTOS NATURAIS.

OBSERVAÇÕES:

***ALVARÁ PROVISÓRIO ATÉ 04/04/2023 CONFORME PARECER DA SECRETARIA DE MEIO AMBIENTE, PARA APRESENTAR LICENCIAMENTO AMBIENTAL. ATENDER NBR 9050-ACESSIBILIDADE; NÃO OBSTRUIR PASSEIO PÚBLICO. ATENDER LEIS 6.477/2015 E 6.706/2017. DAR DESTINO CORRETO AOS RESÍDUOS GERADOS NO LOCAL.*RENOVAR ANUALMENTE CERTIFICADO DE VISTORIA DO CORPO DE BOMBEIROS.*MANTER VIGENTE DEMAIS LICENÇAS. *** Em atenção a Lei 6696/2017 art. 44, informamos que o prazo para apresentar CCO/HABITE-SE ou declaração que comprove a dispensa expira em 20/05/2023.

INÍCIO DAS ATIVIDADES: 21/12/2012	CÓDIGO DA ATIVIDADE: 0047.2/96.99

LICENÇA PARA LOCALIZAÇÃO DE ESTABELECIMENTO DE COMÉRCIO. INDUSTRIA E PRESTAÇÃO DE SERVIÇO. FORNECIDO EM CUMPRIMENTO AO QUE DISPOE O CODIGO TRIBUTARIO MUNICIPAL. LEI COMPLEMENTAR N° 01/2001, PARA A SUA LOCALIZAÇÃO NO ENDEREÇO ACIMA.

CONTADOR: MANOEL PEREIRA GOES	CRC: PR-023586/O-9

Nº de Empregados: 20	P. de Serviço: 0,00	Comércio: 30,00
Telheiro:	Depósito: 0,00	Pátio: 0,00
Área Industria: 270,00		

Data Emissão: 04/10/2022

IMPORTANTE:

Em caso de encerramento, mudança de endereço, paralisação ou qualquer outra alteração, procurar com urgência a divisão de Alvará para as providências legais cabíveis evitando, em conseqüência, problemas futuros.

EMITIDO POR (Matr): ADRIANA ISABEL REDMANN DA SILVA RESENDE

FISCAL (Matr): null - null

null - null

Assinado digitalmente por: LUZIA APARECIDA DE LIMA KOPP
061.827.029-90
05/10/2022 11:19:30
Assinatura digital avançada com certificado digital não ICP-Brasil.

O presente Alvará deverá ser afixado em lugar visível, conforme artigo 153 da Lei nº. 6706/2017.

ESTE DOCUMENTO FOI ASSINADO EM: 05/10/2022 11:19 -03:00 -03
PARA CONFERÊNCIA DO SEU CONTEÚDO ACESSE https://c.atende.net/p633d9274d4c36.

PREFEITURA MUNICIPAL DE CASCAVEL
SECRETARIA DE SAÚDE
DIVISÃO DE VIGILÂNCIA SANITÁRIA

LICENÇA SANITÁRIA Nº 1565/2022

VENCIMENTO: 17 / 08 / 2023

Razão Social: NATUBRAS INDÚSTRIA E COMÉRCIO DE PRODUTOS NATURAIS LTDA - EIRELI
Nome Fantasia: NATUBRAS INDÚSTRIA E COMÉRCIO DE PRODUTOS NATURAIS LTDA - EIRELI
CNPJ: 15.652.520/0001-56
Endereço: Br-277, S/n - Anexo Fundetec - Cascavel Velho - Cascavel/PR - 85818-560

ATIVIDADES LICENCIADAS:

4637-1/99 - Comércio atacadista especializado em outros produtos alimentícios não especificados anteriormente

4729-6/99 - Comércio varejista de produtos alimentícios em geral ou especializado em produtos alimentícios não especificados anteriormente

1099-6/99 - Fabricação de outros produtos alimentícios não especificados anteriormente

LOCAL E DATA: Cascavel, 17 de Agosto de 2022

MIROSLAU BAILAK
Gestor da Vigilância Sanitária

Código de Autenticidade: 8A945492EF87A47550B4446D29448DF0
Endereço para Validação: https://www.sievisa.sesa.pr.gov.br/sievisa/validarLicenca

Concede a presente Licença Sanitária, sendo que seu(s) responsável (is) assume (m) cumprir a legislação vigente e observar as Boas Práticas referentes as atividades e/ou serviços prestados, respondendo civil e criminalmente pelo não cumprimento de tais exigências, ficando, inclusive, sujeito o cancelamento deste documento.

Rua Pernambuco, 1900 - Centro - Telefone (45) 3392-6666 - CEP 85810021 - Cascavel - Paraná

VÁLIDA EM TODO TERRITÓRIO NACIONAL
ESTE DOCUMENTO DEVE SER FIXADO EM LOCAL VISÍVEL AO PÚBLICO (ART 166 - LEI 13.331/2001)

CONSELHO REGIONAL DE NUTRICIONISTAS 8ª REGIÃO
Rua Marechal Deodoro, 630, sala 203 Edifício Centro Comercial Itália, Curitiba/PR, CEP 80010-010
Telefone: 41 3224-0008 - https://www.crn8.org.br/ - E-mail: crn8@crn8.org.br

CERTIDÃO DE REGISTRO E QUITAÇÃO

VÁLIDA ATÉ: 15 / 07 / 2023

REGISTRADA EM: 12 / 04 / 2021 SOB O Nº PJ3724

DADOS DA PESSOA JURÍDICA	
Razão Social: NATUBRAS IND. E COM. DE PRODUTOS NATURAIS - EIRELI	
Nome Fantasia: NTS	
Endereço da Matriz: Rod BR-277, KM 573 S/N - caixa postal 120, CASCAVEL VELHO, CASCAVEL-PR.	**CNPJ Matriz: 15.652.520/0001-56**
Capital social da Matriz: R$ 150.000,00	
Objeto Social: COMERCIALIZAR, PRODUZIR E EMBALAR PRODUTOS NATURAIS LÍQUIDOS, EM PÓ E ENCAPSULADOS, BEM COMO, O COMÉRCIO AMBULANTE DOS PRODUTOS NATURAIS.	
DADOS DO RESPONSÁVEL TÉCNICO	
Nome: ANA PAULA SCHOLZ	
Inscrito em: 25 de abril de 2007 Sob o nº: 4324 neste CRN/8.	
RESPONSÁVEL TÉCNICO DESDE: 29 de março de 2021	

CERTIFICO, que a Pessoa Jurídica e o Nutricionista acima citados, se encontram registrados e em situação técnica e financeira regular neste Conselho, nos termos da Lei nº 6.583/78, do Decreto nº 84.444/80 e da Lei nº 6.839/80.

Esta Certidão não concede à Pessoa Jurídica o direito de executar quaisquer serviços relacionados com seu registro neste Órgão, sem a participação efetiva de seu Responsável Técnico.

QUALQUER ALTERAÇÃO OCORRIDA, EM UM OU MAIS DADOS CADASTRAIS DA EMPRESA, APÓS A EMISSÃO DESTA CERTIDÃO, TORNA A MESMA INVÁLIDA.

Curitiba-PR, 14 de outubro de 2022.

CILENE DA SILVA GOMES RIBEIRO
Presidente do CRN-8

[assinatura autorizada conforme delegação de competência estabelecida na Portaria CRN-8 n° 017/2020]

Documento assinado eletronicamente por **Julisse Klemtz Wagner**, **Coordenadora de Fiscalização**, em 14/10/2022, às 09:56, conforme horário oficial de Brasília, com fundamento no §2º, do art. 4º, do Decreto nº 10.543, de 13 de novembro de 2020.

A autenticidade deste documento pode ser conferida no site http://sei.cfn.org.br/sei/controlador_externo.php?acao=documento_conferir&id_orgao_acesso_externo=0, informando o código verificador **0912336** e o código CRC **0FD17927**.

Referência: Processo nº 080813.001098/2021-20 SEI nº 0912336

ESTADO DO PARANÁ

POLÍCIA MILITAR DO PARANÁ

CORPO DE BOMBEIROS

4GB - SPCIP CASCAVEL

CLCB - CERTIFICADO DE LICENCIAMENTO DO CORPO DE BOMBEIROS - CLCB 3.9.01.22.0001072341-00

A Seção de Prevenção Contra Incêndio e a Desastres do Corpo de Bombeiros Militar do Estado do Paraná licencia a edificação/estabelecimento/evento/área de risco abaixo qualificada, por estar em conformidade com a legislação de prevenção contra incêndio e a desastres em vigor:

NATUBRAS INDÚSTRIA E COMÉRCIO DE PRODUTOS NATURAIS LTDA - ME

Nome Fantasia:
CPF/CNPJ: 15.652.520/0001-56
Código da Atividade Econômica (CNAE):
4729/6-99 - COMÉRCIO VAREJISTA DE PRODUTOS ALIMENTÍCIOS EM GERAL OU ESPECIALIZADO EM PRODUTOS ALIMENTÍCIOS NÃO ESPECIFICADOS ANTERIORMENTE
1099/6-99 - FABRICAÇÃO DE OUTROS PRODUTOS ALIMENTÍCIOS NÃO ESPECIFICADOS ANTERIORMENTE
4637/1-99 - COMÉRCIO ATACADISTA ESPECIALIZADO EM OUTROS PRODUTOS ALIMENTÍCIOS NÃO ESPECIFICADOS ANTERIORMENTE
Logradouro: RODOVIA BR 277 Número: 1
Complemento: KM 573 SEM NUMERO Bairro: CASCAVEL VELHO Município: CASCAVEL-PR

PREVENÇÃO E COMBATE A INCÊNDIO E A DESASTRES

Área Total: 6.503,85 m²
Área Vistoriada: 300,00 m²
Ocupação: C-1 - COMÉRCIO COM BAIXA CARGA DE INCÊNDIO
Capacidade de Público:
Uso de GLP: NÃO PERMITIDO
Medidas de prevenção e combate a incêndios e a desastres:

- HIDRANTE E MANGOTINHOS
- BRIGADA DE INCÊNDIO
- ACESSO DE VIATURA NA EDIFICAÇÃO E ÁREAS DE RISCO
- ALARME DE INCÊNDIO
- SINALIZAÇÃO DE EMERGÊNCIA
- ILUMINAÇÃO DE EMERGÊNCIA
- EXTINTORES DE INCÊNDIO
- CONTROLE DE MATERIAIS DE ACABAMENTO E REVESTIMENTO
- SAÍDAS DE EMERGÊNCIA

Projeto Técnico NIB:

OBSERVAÇÕES

Esta licença perde a validade, a qualquer tempo, caso ocorram alterações que impliquem em inconformidade com a legislação de prevenção e combate a incêndio e a desastres em vigor.
O Corpo de Bombeiros Militar poderá fiscalizar a edificação/estabelecimento/área de risco/evento a qualquer tempo.

LICENÇA VÁLIDA ATÉ: 6 de Julho de 2023

Documento emitido eletronicamente pelo Sistema PrevFogo.
A autenticidade deve ser confirmada no endereço www.prevfogo.pr.gov.br através do link "Verificar Autenticidade Documentos."

PARANÁ
GOVERNO DO ESTADO

INSTITUTO ÁGUA E TERRA

Secretaria de Estado do Desenvolvimento Sustentável e do Turismo - SEDEST
Instituto Água e Terra

LICENÇA PRÉVIA

Número do Protocolo	Número do Documento	Validade da Licença
19.240.449-5	279328	02/09/2023

O Instituto Água e Terra, com base na legislação ambiental e demais normas pertinentes, e tendo em vista o contido no expediente protocolado sob o nº 19.240.449-5, concede LP - Licença Prévia nas condições e restrições abaixo especificadas.

1. IDENTIFICAÇÃO DO EMPREENDEDOR

CPF/CNPJ	Nome/Razão Social		
15.652.520/0001-56	**NATUBRAS INDUSTRIA E COMERCIO DE PRODUTOS NATURAIS - EIRELI**		
RG/Inscrição Estadual	**Logradouro e Número**		
---	Rodovia BR-277, KM 573, S/N		
Bairro		**Município / UF**	**CEP**
Cascavel Velho		Cascavel/PR	85.818-560

2. IDENTIFICAÇÃO DO EMPREENDIMENTO

Atividade	Porte
Alimentos	Pequeno

Atividade Específica
Fabricação de outros produtos alimentícios não especificados anteriormente

Detalhes da Atividade
comércio varejista e atacadista de produtos alimentícios em geral ou especializado em produtos alimentícios nãoespecificados anteriormente

Coordenadas UTM (E-N)	Logradouro e Número		
268282.6 - 7233389.6	Rodovia BR-277, KM 573, S/N		
Bacia Hidrográfica	**Bairro**	**Município / UF**	**CEP**
Piquiri	Cascavel Velho	Cascavel/PR	85.818-560

3. CARACTERÍSTICAS DO EMPREENDIMENTO

3.1 MATÉRIA-PRIMA

Descrição	Quant./Dia
água	1000.00 l
suplemetnos vitamínicos	65.00 kg

3.2 PRODUTO ELABORADO

Descrição	Quant./Dia
alimentos funcionais e nutraceuticos	1300.00 kg

3.3 ÁGUA UTILIZADA

Origem Água	Tipo de Uso	Volume (m³/hora)	Nº Ourtorga	Coordenadas UTM (E-N)
Poço Profundo	Humano e Empreendimento	0,10	--	269073 - 7231478

3.4 EFLUENTES LÍQUIDOS

Origem Efluente	Forma Tratamento	Destino Final	Vazão (m³/hora)	N° Outorga	Coordenadas UTM (E-N)
Efluente de esgoto sanitário	Fossa	Sumidouro	0,08	--	---

3.5 RESÍDUOS SÓLIDOS

Código e Descrição	Quant./Dia	Destino Final
020304 - Materiais impróprios para consumo ou processamento	1,00 kg	Aterro Industrial Terceiros
200199 - Outras frações não anteriormente especificadas	3,00 kg	Aterro Municipal
200101 - Papel e cartão	5,00 kg	Reciclagem externa
200139 - Plásticos	2,00 kg	Reciclagem externa

Obs.: As informações das sessões 1, 2 e 3 são de responsabilidade do requerente.

4. CONDICIONANTES

1. A concessão desta licença não impedirá exigências futuras, decorrentes do avanço tecnológico ou da modificação das condições ambientais, conforme Decreto Estadual 857/79 - Artigo 7º, § 2º.

2. O não cumprimento à legislação ambiental vigente sujeitará a empresa e/ou seus representantes, às sanções previstas na Lei Federal 9.605/98 e seus decretos reguladores.

3. As ampliações ou alterações nos processos de produção ou volumes produzidos, ora licenciados, de conformidade com o estabelecido pela Resolução CEMA nº 107, 09 de Setembro de 2020, ensejarão novos licenciamentos, prévio, de instalação e de operação, para a parte ampliada ou alterada.

4. Os critérios adotados poderão ser reformulados e/ou complementados de acordo com o desenvolvimento científico e tecnológico e a necessidade de preservação ambiental.

5. Não será permitido qualquer tipo de ocupação, construção e/ou obra em área de preservação permanente.

6. Este empreendimento de acordo com as características consideradas para emissão desta licença necessita de Licença de Operação.

7. Fica proibida a queima a céu aberto de qualquer tipo de material, exceto nos casos definidos no artigo 15 da Resolução SEMA nº016/14.

8. Quaisquer operações e/ou equipamentos que envolvam a utilização de produtos líquidos poluentes, tais como combustíveis em geral, óleo lubrificante, hidráulico, de corte, produtos químicos em geral e outros eventuais, quaisquer sejam, deverão ser dotados de dispositivos de contenção adequados, instalados nos locais onde a referidas operações forem realizadas e/ou onde os mencionados equipamentos estiverem instalados, para que em casos de vazamentos, estes líquidos permaneçam confinados nos respectivos locais.

9. Os níveis de pressão sonora (ruídos) decorrentes da atividade desenvolvida no local do empreendimento deverão estar em conformidade com aqueles preconizados pela Resolução CONAMA N.º 001/90.

10. A Licença de Operação estará condicionada, além da apresentação da documentação prevista na Resolução CEMA 070/2009, à implantação do Plano referenciado, previamente aprovado pelo Instituto Água e Terra.

11. A presente licença não contempla aspectos de segurança das instalações, estando restrita a aspectos ambientais.

12. O descarte de efluentes industriais líquidos na rede coletora pública, quaisquer sejam e em qualquer época, dependerá de prévia autorização neste sentido, a ser obtida junto a Concessionária de Água e Esgoto.

13. A presente Licença Prévia atesta sua viabilidade ambiental e estabelece abaixo os requisitos básicos e condicionantes a serem atendidos nas próximas fases de implementação.

14. Com relação ao dimensionamento do sistema de drenagem e/ou projetos de melhoria fica sugerido o aproveitamento e reuso de águas da chuva de acordo com requisitos estabelecidos pela Norma NBR 15.527, tendo em vista as classes de reuso estabelecidas na Norma NBR 13.969, bem como o projeto de concepção estabelecido pelas Normas: NBR 5626 e NBR 10.844.

15. A presente Licença Prévia tem a validade acima especificada e foi emitida com o que estabelecem os Artigo 8º, inciso I da RESOLUÇÃO N.º 237/97 - CONAMA e Artigo 3º Inciso V da Resolução 107/2020 - CEMA, de 09 de Setembro de 2020, concedida na fase preliminar do planejamento do empreendimento ou atividade, aprova sua localização e concepção, bem como atesta sua viabilidade ambiental e estabelece abaixo os requisitos básicos e condicionantes a serem atendidos nas próximas fases de implementação.

16. Na ocasião da Licença de Operação deverá ser apresentado, além da documentação obrigatória:
- Plano de Gerenciamento de Resíduos Sólidos, com ART e comprovantes de destinação dos resíduos.

17. É vedado o lançamento de efluentes líquidos industriais no meio ambiente ou em galerias de águas pluviais, já que não foi previsto.

18. As águas pluviais incidentes sobre as áreas cobertas e impermeabilizadas deverão ser encaminhadas para o respectivo sistema de drenagem, o qual deverá ser completamente isolado de outros sistemas diversos, eventualmente existentes, de modo que não receba qualquer tipo de contaminante e/ou poluente, minimizando-se a possibilidade de poluição ambiental.

19. Deverá ser atendido o princípio da minimização da geração de resíduos, através da adoção de processos de baixa geração de resíduos sólidos, bem como de sua reutilização e/ou reciclagem, dando-se prioridade à reutilização e/ou reciclagem a despeito de outras formas de tratamento e destinação final, exceto nos casos em que não exista tecnologia viável.

20. As condicionantes da presente licença poderão ser contestadas num prazo de até 30 (trinta) dias após a emissão da mesma.

21. Deverá ser mantida a segurança na área de armazenamento de resíduos, impedindo a entrada de pessoas não autorizadas no local. Não podendo ser armazenados no abrigo externo a granel, somente em bombonas lacradas. Os funcionários responsáveis pelo manejo direto e indireto das bombonas de resíduos deverão ser treinados a utilizar os EPIs necessários durante todo o processo, conforme legislação vigente.

22. É obrigatória a segregação dos resíduos na fonte e no momento da geração, de acordo com suas características, para fins de redução do volume dos resíduos a serem tratados e dispostos, garantindo a proteção da saúde e do meio ambiente.

EM BRANCO

Cascavel, 02 de Setembro de 2022

Esta LICENÇA PRÉVIA, tem a validade acima mencionada e a próxima licença deve ser solicitada ao Instituto Água e Terra com antecedência mínima de 120 (cento e vinte) dias. Esta LICENÇA PRÉVIA deverá ser afixada em local visível.

Assinatura do Representante

Digitally signed by SERGIO ANTONELLO:00238512878
Date: 2022.09.02 10:59:02 BRT

SERGIO ANTONELLO
Escritório Regional de Cascavel

GOVERNO MUNICIPAL
CASCAVEL
Secretaria de Meio Ambiente

Secretaria Municipal de Cascavel
Prefeitura Municipal de Cascavel

LICENÇA PRÉVIA

Número do Protocolo	Número do Documento	Validade da Licença
17.435.603-3	240108	04/06/2022

A Secretaria Municipal de Meio Ambiente, com base na legislação ambiental e demais normas pertinentes, e tendo em vista o contido no expediente protocolado sob o nº 17.435.603-3, concede LP - Licença Prévia nas condições e restrições abaixo especificadas.

1. IDENTIFICAÇÃO DO EMPREENDEDOR

CPF/CNPJ	Nome/Razão Social		
15.652.520/0001-56	**NATUBRAS INDUSTRIA E COMERCIO DE PRODUTOS NATURAIS - EIRELI**		
RG/Inscrição Estadual	**Logradouro e Número**		
---	Rodovia BR-277, KM 573, S/N		
Bairro		**Município / UF**	**CEP**
Cascavel Velho		Cascavel/PR	85.818-560

2. IDENTIFICAÇÃO DO EMPREENDIMENTO

Atividade
Alimentos

Atividade Específica
Fabricação de outros produtos alimentícios não especificados anteriormente

Detalhes da Atividade
comércio varejista e atacadista de produtos alimentícios em geral ou especializado em produtos alimentícios nãoespecificados anteriormente

Coordenadas UTM (E-N)	Logradouro e Número		
268335.4 - 7233334.0	Rodovia BR-277, KM 573, S/N		
Bacia Hidrográfica	**Bairro**	**Município / UF**	**CEP**
Piquiri	Cascavel Velho	Cascavel/PR	85.818-560

3. CARACTERÍSTICAS DO EMPREENDIMENTO

3.1 MATÉRIA-PRIMA

Descrição	Quant./Dia
água	1000.00 l
suplementos vitamínicos	65.00 kg

3.2 PRODUTO ELABORADO

Descrição	Quant./Dia
alimentos funcionais e nutraceuticos	1300.00 kg

3.3 ÁGUA UTILIZADA

Origem Água	Tipo de Uso	Volume (m³/hora)	Nº Ourtorga	Coordenadas UTM (E-N)
Poço Profundo	Humano e Empreendimento	0,01	--	269073 - 7231478

3.4 EFLUENTES LÍQUIDOS

Origem Efluente	Forma Tratamento	Destino Final	Vazão (m³/hora)	N° Outorga	Coordenadas UTM (E-N)
Efluente de esgoto sanitário	Fossa	Infiltração em Solo	0,08	--	---

3.5 RESÍDUOS SÓLIDOS

Código e Descrição	Quant./Dia	Destino Final
020304 - Materiais impróprios para consumo ou processamento	2,00 kg	Aterro Industrial Terceiros
200101 - Papel e cartão	35,00 kg	Reciclagem externa
200139 - Plásticos	5,00 kg	Reciclagem externa

Obs.: As informações das sessões 1, 2 e 3 são de responsabilidade do requerente.

4. CONDICIONANTES

1. A concessão desta licença não impedirá exigências futuras, decorrentes do avanço tecnológico ou da modificação das condições ambientais, conforme Decreto Estadual 857/79 - Artigo 7º, § 2º.

2. Manter a Licença exposta em local visível ao público e demais comprovantes relacionados quanto à destinação final dos resíduos gerados para efeitos de FISCALIZAÇÃO, RENOVAÇÃO DO ALVARÁ E RENOVAÇÃO DO LICENCIAMENTO.

3. É terminantemente proibida a queima a céu aberto de qualquer tipo de material/resíduos no endereço do empreendimento ou em quaisquer outros locais.

4. A presente licença ambiental foi emitida de acordo com o que estabelece a Resolução CEMA n° 107/2020, as resoluções especificas e com base nas informações apresentadas pelo requerente e não dispensa tão pouco, substitui quaisquer outros alvarás e ou certidões de qualquer natureza sujeitas pela legislação federal, estadual ou municipal.

5. De acordo com o artigo 95 do Decreto Municipal 12.506/2015 e da Resolução CEMA/IAP n.º 107/20, a licença ambiental, mediante decisão fundamentada em parecer técnico, poderá modificar as condicionantes, as medidas de controle e adequação, suspender ou cassar licença ambiental durante seu prazo de vigência.

6. O não cumprimento à legislação ambiental vigente sujeitará a requerente, às sanções previstas na Lei Federal 9.605/98, regulamentada pelo Decreto 6.514/08.

7. A presente Licença Ambiental, em conformidade com o que consta da Resolução CONAMA Nº 237/97, poderá ser suspensa ou cancelada, na ocorrência de violação ou inadequação de quaisquer condicionantes ou normas legais, omissão ou falsa descrição de informações relevantes que subsidiaram a sua emissão, bem como na superveniência de graves riscos ambientais e de saúde.

8. Deverá estar sempre com o Certificado de Vistoria do Corpo de Bombeiro em validade.

9. As alterações da capacidade de volume e produção, ora autorizado, de conformidade com o estabelecido pela Resolução CEMA/IAP n.º 107/20 em seu artigo 88, requerem novos licenciamentos para a parte alterada e/ou ampliada, adotados os mesmos critérios de licenciamento, artigo 79 Decreto Municipal 12506/2015.

10. É de inteira responsabilidade do ENGENHEIRO PROJETISTA E DO CONTRATANTE a perfeita implantação, operacionalidade e manutenção do projeto apresentado.

11. Quando do encerramento da atividade, deverá ser informado o órgão licenciador, por meio de procedimento protocolado, de acordo com artigo 82 do decreto 12.506/2015.

12. Esta licença foi concedida com base nas informações e demais documentos apresentados pela requerente e não dispensa, tão pouco, substitui quaisquer outros alvarás e/ou certidões de qualquer natureza a que, eventualmente, esteja sujeita, exigidas pela legislação federal, estadual ou municipal.

13. Observar rigorosamente o prazo de validade desta Licença, pois NÃO é passível de RENOVAÇÃO.

14. Por estar em funcionamento desde 12/2012, ter apresentado plano de controle ambiental, plano de gerenciamento de residuos, contrato com a empresa

que coleta os residuos, podendo assim ser dispensada a licença de instalação, devendo dar prosseguimento com a Licença de Operação.

15. Esta licença foi emitida com base nas informações constantes no Cadastro específico, pelo requerente e não dispensa tão pouco substitui quaisquer outros alvarás e/ou Certidões de qualquer natureza a que, eventualmente esteja sujeita, exigidos pela legislação federal, estadual ou municipal.

16. Fica terminantemente proibido o armazenamento de resíduos (plásticos, vidros, papéis, papelão, latas, alumínio, metais, etc.) a céu aberto no empreendimento, os quais deverão ser mantidos dentro de local coberto e identificados a fim de evitar acúmulo de águas de chuvas, proliferação de vetores, geração de chorume, dispersão de materiais leves pelo vento, etc;

17. Para a Licença de Operação deverá apresentar:

18. Apresentar RELATÓRIO TÉCNICO FINAL atestando o funcionamento correto e viabilidade, elaborado por profissional habilitador responsável pela sua elaboração e execução.

19. Apresentar anuência (laudo de vistoria) do Corpo de Bombeiros - PR, referente às normas de segurança.

20. A Licença de Operação fica condicionada à apresentação das exigências acima mencionadas.

EM BRANCO

Cascavel, 04 de Junho de 2021

Súmula dessa licença deverá ser publicada no Diário Oficial do Estado e em jornal de grande circulação local ou regional, no prazo máximo de 30(trinta) dias, nos termos da resolução CONAMA nº 006/86. Esta LICENÇA PRÉVIA, tem a validade acima mencionada e a próxima licença deve ser solicitada a Secretaria Municipal de Meio Ambiente com antecedência mínima de 120 (cento e vinte) dias. Esta LICENÇA PRÉVIA deverá ser afixada em local visível.

Assinatura do Representante

Digitally signed by NEI HAMILTON HAVEROTH:68074107949
Date: 2021.06.04 16:45:43 BRT

NEI HAMILTON HAVEROTH

Chefe de Departamento - Secretaria Municipal de Meio Ambiente de Cascavel

Anvisa - Resposta ao protocolo:2022327487

Central de Atendimento ao Público - Anvisa <atendimento.central@anvisa.gov.br>
Para: Você

Sex, 28/10/2022 18:18

Prezado(a) Senhor(a),

Em atenção a sua solicitação, informamos que na área de alimentos, até o momento, a certificação somente existe e é obrigatória para palmitos em conserva importados (RDC n. 18/99).

Temos a RESOLUÇÃO - RDC Nº 497, DE 20 DE MAIO DE 2021, que se aplica somente para as situações de emissão de Certificado de Boas Práticas de Fabricação (CBPF) de produtos sujeitos à vigilância sanitária.

Dessa forma, essa nova RDC se aplica somente para esses casos, em que a empresa fabricante de palmito em conserva no exterior precisa ser certificada pela Anvisa.

OUTRAS categorias de alimentos não precisam de obtenção de CBPF pela Anvisa, sejam importados ou nacionais, e esse certificado também não é concedido de maneira voluntária, mesmo que solicitado pela empresa.

Para maiores informação sobre regularização de estabelecimentos da área de alimentos sugerimos consultar o

link: : https://www.gov.br/anvisa/pt-br

Por favor, avalie a resposta recebida acessando o link:
https://pesquisa.anvisa.gov.br/index.php/241521?lang=pt-BR&encode=

Atenciosamente,

Central de Atendimento
Agência Nacional de Vigilância Sanitária
0800 642 9782
https://www.gov.br/anvisa/pt-br

Ativar o Windows
Acesse Configurações para ativ

MANUAL DE BOAS PRÁTICAS DE FABRICAÇÃO

NTS INDÚSTRIA E COMÉRCIO DE PRODUTOS NATURAIS

ELABORADO E EXECUTADO POR ELIZETE NUNES E ANA PAULA SCHOLZ

Revisado em junho de 2.022

SUMÁRIO

1 Descrição da empresa.....3
2 Organização.....4
2.1 Organograma.....5
2.2 Responsabilidade e atribuições.....5
2.3 Treinamentos.....7
2.4 Controle de saúde dos colaboradores.....7
3 Infra-estrutura física.....8
3.1 Características das instalações.....8
4 Equipamentos e utensílios..... 9
4.1 Lista de equipamentos.....9
4.2 Manutenção preventiva dos equipamentos.....10
4.3 Limpeza e assepsia dos equipamentos.....10
4.4 Higienização das instalações da empresa.....10
4.5 Controle integrado de pragas e vetores.....10
4.6 Manejo de resíduos.....11
5 Matérias-primas e materiais de embalagens.....11
5.1 Qualificação de fornecedores.....11
5.2 Aquisição.....11
5.3 Recebimento.....11
5.4 Armazenamento, conservação e transporte.....11
6 Água.....12
6.1 Reservatório de água externo.....12
6.2 Reservatório de água interno.....12
6.3 Abastecimento de água do setor de produção.....12
6.4 Desinfecção preventiva.....12
6.5 Desinfecção corretiva.....12
6.6 Controle microbiológico e físico-químico da água.....12
6.7 Laudo da análise da água insatisfatório.....13
7 Produção.....13
7.1 Amostragem 13
7.2 Controle de qualidade.....13
7.3 Registro de informações.....14
7.4 Procedimentos Operacionais Padrões (POPs).....14
8 Visitantes.....14
9 Programa de recall.....14
10 Referências bibliográficas.....15

1. DESCRIÇÃO DA EMPRESA

Razão Social: NATUBRAS INDÚSTRIA E COMÉRCIO DE PRODUTOS NATURAIS EIRELI.
Nome Fantasia: NTS
C.N.P.J: 15.652.520/0001-56
Endereço: FUNDETEC – Fundação para Desenvolvimento Científico e Tecnológico, RODOVIA BR 277, KM 573, CASCAVEL-PR.
Fone/Fax: 045 3218 1229
E-mail: adm@nts.ind.br
Data de Início de Funcionamento: 17/12/2012
Horário de Funcionamento: Das 7:15hs às 23:00hs de segunda à sexta e sábado das 8:15hs às 17:30hs.
Número de Funcionários: 26
Responsável Técnico: Ana Paula Scholz CRN8 PR 4324

2. ORGANIZAÇÃO

Atualmente a empresa conta com 26 funcionários, sendo um diretor, um responsável técnico, um gerente de produção, um auxiliar administrativo, um auxiliar de faturamento, um auxiliar de manutenção, um auxiliar de serviços gerais e 19 auxiliares de produção.

A empresa está dividida em:

- Administrativo: realiza todos os processos de compra de matéria prima, embalagens, material de suprimento, equipamentos, material de escritório, uniformes, EPI, faturamento, atendimento ao cliente, pagamentos, recrutamento, folha de pagamento de funcionários, solicitação de manutenção e demais aspectos técnico-administrativos;
- Vestiários masculinos e femininos: Área na qual são deixados os objetos pessoais e calçados oriundos da parte externa;
- Paramentação: área destinada à colocação do uniforme, dos EPI's e assepsia antes de entrar no setor de produção;
- Entrada de matéria-prima: se dá pela entrada de carga e descarga de matéria-prima e produto final;
- Área de pesagem: são pesadas as matérias-primas a serem utilizadas na formulação do produto;
- Áreas de envase pós e cápsulas: áreas destinadas à produção e ao envase dos produtos em forma de pó e cápsulas;
- Áreas de envase de líquidos: área destinada à produção de líquidos em geral; suplemento vitamínico e vitaminas oleosas.
- Área de circulação de produção: local de circulação e acesso às áreas de envase de líquidos e área de expedição de produtos acabados;
- Área de produtos acabados em embalagem primária: área destinada ao acondicionamento do produto na embalagem primária para posterior envio à sala de rotulagem;
- Depósito de matéria prima: ficam armazenadas as matérias-primas que são utilizadas na produção;
- Área de lavagem: área destinada à lavagem dos utensílios que foram utilizados durante o processo de produção;
- Área de cozimento: área destinada ao cozimento do xarope base, e demais usos de fogão.
- Abrigo de resíduos: são acondicionados os resíduos gerados pela indústria, que seja coletado pela empresa especializada em coleta seletiva, conforme Programa de Gerenciamento de Resíduos Sólidos (PGRS);
- Depósito de Material de Limpeza (DML): local onde são armazenados os materiais a serem utilizados para a limpeza das instalações;
- Rotulagem: setor onde os produtos são rotulados e colocados em caixas secundárias e terciárias;
- Depósito de produtos acabados em embalagem secundária e terciária: serão armazenados os produtos até que sejam enviados para expedição.

2.1 Organograma:

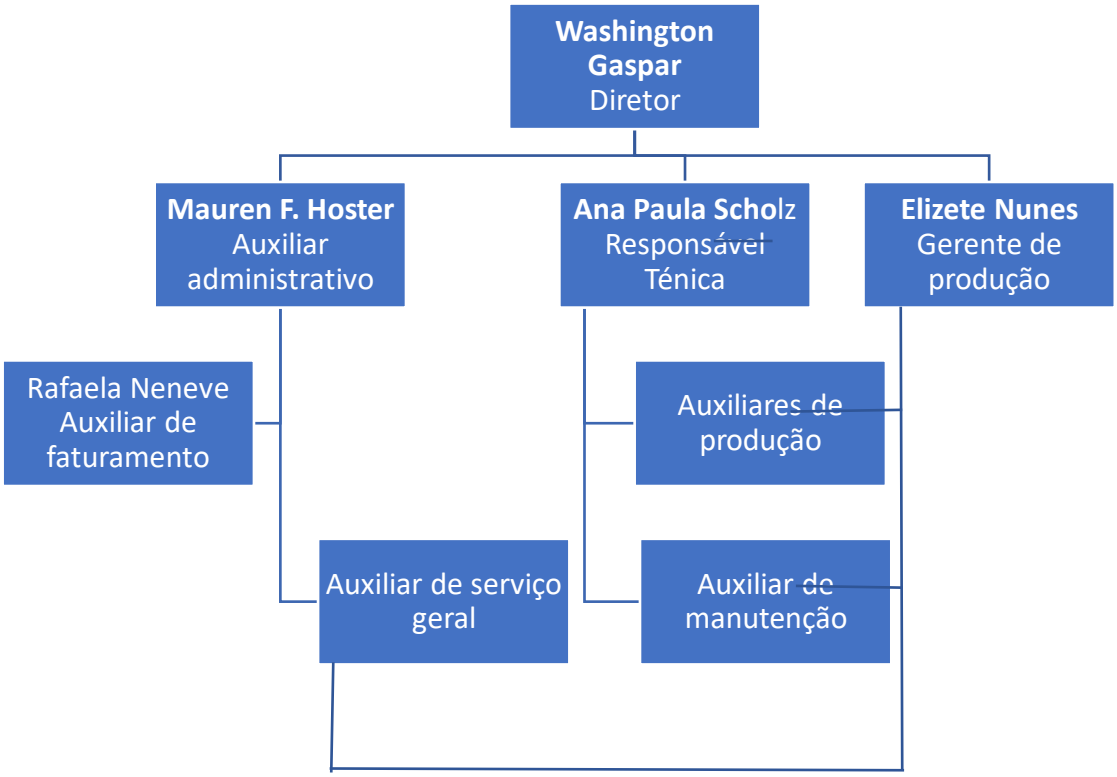

2.2 Responsabilidades e atribuições: A NTS mantém a responsabilidade na produção, comércio e armazenamento de suplementos alimentares, na qual inclui a implantação e manutenção do programa de Boas Práticas de Fabricação. Para exercer esta responsabilidade, a empresa conta com profissionais treinados:

Diretoria: Definir formalmente atribuições, responsabilidades e viabilizar o trabalho dos funcionários, garantindo assim que o produto final esteja de acordo com os requisitos desejados. Dentre suas atividades estão:

- Rever e prover os recursos financeiros, humanos e materiais necessários ao funcionamento da empresa;
- Assegurar condições para o cumprimento das atribuições gerais de todos os envolvidos, visando à qualidade e segurança do produto;
- Definir aspectos técnico-administrativos da produção;
- Zelar para o cumprimento das diretrizes de qualidade estabelecidas neste manual.

Responsável técnico e Gerente de produção: as tomadas de decisões são feitas em conjunto, aliando teoria à prática, experiência ao conhecimento, desenvolvendo assim um trabalho de qualidade no setor de produção. São responsáveis por:

- Organizar e operacionalizar as áreas e atividades técnicas da fábrica, conhecer, interpretar, cumprir e fazer cumprir a legislação pertinente;
- Elaborar as Boas Práticas de Fabricação e Procedimentos Operacionais Padrão;
- Responsabilizar pela aprovação ou rejeição de matérias-primas, insumos, produtos semi elaborados e produtos finalizados, procedimentos, métodos ou técnicas, equipamentos ou utensílios, de acordo com normas próprias estabelecidas nas Boas Práticas de Fabricação;
- Avaliar a qualquer tempo registros de produção, inspeção, controle e de prestação de serviços, para assegurar-se que não foram cometidos erros, e caso tenha ocorrido, que sejam devidamente corrigidos e investigadas suas causas;
- Pesagem e preparação dos produtos produzidos nesta empresa;
- Supervisionar os procedimentos de encapsulamento e envase de produtos líquidos, certificando - se de que os métodos utilizados estão conforme os procedimentos operacionais padrão;
- Adotar métodos de controle de qualidade adequados, bem como procedimentos a serem seguidos no ciclo de produção que garantam a identidade e qualidade dos mesmos;
- Estabelecer critérios e supervisionar o processo de aquisição, qualificando fabricantes e fornecedores e assegurando que a entrega dos produtos seja acompanhada de certificado de análise emitido pelo fabricante/fornecedor;
- Assegurar todas as condições necessárias ao cumprimento das normas técnicas de produção, conservação, transporte, expedição e avaliação final do produto;
- Supervisionar os procedimentos para que seja garantida a qualidade exigida;
- Garantir que a validação dos processos e a qualificação dos equipamentos, quando aplicáveis, sejam executadas e registradas e que os relatórios sejam colocados à disposição das autoridades sanitárias;
- Participar, promover e registrar as atividades de treinamento operacional e de educação continuada;
- Desenvolver e atualizar regularmente as diretrizes e procedimentos relativos aos aspectos operacionais da fábrica.

Auxiliar de produção:

- Participação ativa nos processos de encapsulamentos, envase de pós, envase de líquidos preparados previamente pela gerente de produção ou pela responsável técnica;
- Higienização e assepsia de utensílios utilizados durante a rotina;
- Higienização e assepsia dos equipamentos utilizados na produção;
- Higienização, assepsia e armazenamento de embalagens;
- Limpeza e assepsia diária das bancadas e setores;
- Rotular os produtos acabados;

- Armazenar os produtos acabados nas embalagens secundárias e terciárias;
- Separar produtos para expedição;
- Armazenamento de matéria prima e embalagens;
- Comparecer aos treinamentos.

Auxiliar administrativo:

- Atendimento ao telefone.
- Controle de contas a pagar e receber.
- Controle de folha ponto;
- Controle de folha de pagamento de funcionários;
- Orçamento e compra de matéria prima, embalagem, materiais de escritório, uniformes e equipamentos de proteção individual;
- Solicitação de consertos e manutenção;
- Envio de equipamentos para conserto;
- Atendimento à reclamação e avarias;
- Auxiliar a gerência nos demais processos.

Auxiliar de faturamento:

- Atendimento ao telefone e aos clientes;
- Faturamento e conferência de produtos acabados;
- Acompanhamento de carga e descarga;
- Auxilia no setor administrativo.

Auxiliar de manutenção:

- Realiza manutenção de filtros, máquinas, ar condicionado, exaustores, e demais equipamentos da empresa;
- Realiza pequenos reparos em móveis e utensílios;

Auxiliar de serviços gerais:

- Realiza limpeza dos móveis e instalações da empresa, lavagem dos uniformes e de panos utilizados na limpeza e responsável pelo estoque de material de limpeza.

2.3 Treinamentos: Todos os colaboradores da empresa que possuem como atividades a produção dos produtos, devem receber no momento da admissão e na rotina diária das atividades, instruções e treinamentos necessários para o cumprimento de suas funções de maneira higiênica e segura. Os treinamentos são ministrados pelo Responsável Técnico ou gerente de produção. A periodicidade é mensal, em horário de expediente, e sempre que houver necessidade de uma nova implantação de protocolo. São qualificados tecnicamente nos requisitos mínimos de higiene pessoal e manipulação higiênica dos produtos.

Todos os treinamentos (qualificação) realizados por qualquer profissional deverão ser registrados na planilha denominada *Comprovante de Treinamento* e assinadas pelos participantes.

2.4 Controle de saúde dos colaboradores: A empresa realiza exames de saúde na admissão dos funcionários e anualmente conforme legislação.

Os atestados de saúde ocupacional (ASO's) dos colaboradores deverão ser mantidos devidamente organizados e arquivados, podendo ser facilmente acessados sempre que necessário.

Os colaboradores são instruídos a comunicar ao seu supervisor e ao responsável da empresa toda vez que manifestarem quaisquer problemas de saúde, antes de começar o trabalho para que sejam tomadas as providências cabíveis.

A fim de garantir a saúde e segurança do colaborador, a empresa fornece uniforme e equipamentos de proteção individual a todos os funcionários, garantindo também a qualidade de seus produtos.

Os uniformes disponibilizados pela empresa são compostos de camisetas, calças, jalecos, calçado para área suja e calçado para área limpa. A empresa também fornece os EPI's: protetor de ouvido, touca, pró-pé, máscaras e luvas descartáveis, como também luvas de nitrilo descartáveis para os colaboradores com alergia ao látex ou ao pó.

Os uniformes em utilização são mantidos em bom estado de conservação, e disponibilizados em quantidade suficiente para permitir troca diária, sendo assim o uniforme deve ser trocado diariamente ou de acordo com a necessidade. Os auxiliares de produção são orientados quanto ao uso correto de EPI's diariamente e em treinamentos específicos.

Com relação à utilização dos uniformes, todos os colaboradores são orientados a:

- Utilizá-los somente nas dependências internas da empresa e apresentar-se para o trabalho com uniformes completos, bem conservados, limpos e com troca diária.
- Utilizar meios limpas.
- Jamais utilizar panos ou sacos plásticos para proteção do uniforme.
- Não carregar no uniforme: celular, canetas, lápis, batons, escovinhas, cigarros, isqueiros, relógios e outros adornos, deixando todos os pertences pessoais no vestiário.
- Usar constantemente proteção na cabeça de forma a cobrir completamente os cabelos.

3. INFRA-ESTRUTURA FÍSICA

A NTS está localizada no parque tecnológico da FUNDETEC – Fundação para Desenvolvimento Científico e Tecnológico, a empresa possui acesso direto e independente. As instalações e seus arredores são livres de focos de insalubridade, lixo, objetos em desuso, animais, insetos e roedores.

3.1 Característica das instalações:

3.1.1 Vestiários e instalações sanitárias masculinas: Não possuem comunicação direta com áreas de manipulação de alimentos. O estado de conservação e de higiene das instalações sanitárias (piso, paredes, teto, vasos sanitários e pias) é alvo de manutenção e controle contínuos. As instalações são devidamente abastecidas com papel higiênico, sabão líquido antisséptico,

papel toalha descartável e dispenser com álcool 70%. As lixeiras possuem tampa com um sistema de abertura por pedal, onde não utilizam as mãos.

3.1.2 Vestiários e instalações sanitárias femininas: Não possuem comunicação direta com áreas de manipulação de alimentos. O estado de conservação e de higiene das instalações sanitárias (piso, paredes, teto, vasos sanitários e pias) é alvo de manutenção e controle contínuos. As instalações são devidamente abastecidas com papel higiênico, sabão líquido antisséptico, papel toalha descartável e dispenser com álcool 70%. As lixeiras possuem tampa com um sistema de abertura por pedal, onde não se utilizam as mãos.

3.1.3 Área de paramentação: dotada de nichos individuais e identificados onde são guardados EPI's para adentrar ao setor de produção. Também conta com pia, sabão líquido antisséptico, papel toalha descartável e dispenser com álcool 70%.

3.1.4 Área de recepção de mercadorias: Este setor encontra-se na área de carga e descarga sem contato com a área da produção. Neste setor é feito a conferência de mercadoria, nota fiscal, quantidade e a verificação das características organolépticas.

3.1.5 Área de armazenamento de insumos: Este setor encontra-se já na área limpa. É uma sala com prateleiras e pallets onde são guardadas as matérias primas, com controle de temperatura e umidade.

3.1.6 Área de armazenamento de embalagens: Neste setor encontram-se estocado pallets com embalagens primárias e secundárias.

4. EQUIPAMENTOS E UTENSÍLIOS

Os equipamentos, bancadas de trabalho e utensílios utilizados pela empresa são constituídos de materiais adequados, atóxicos, lisos, impermeáveis, laváveis e resistentes a substâncias corrosivas.

Os equipamentos devem passar por manutenção periódica de acordo com a necessidade.

A empresa dispõe de termo higrômetro apropriado para monitorar a temperatura e umidade de todos os ambientes da área de armazenamento, produção, pesagem, rotulagem e expedição.

4.1 Lista de equipamentos:

1 Balança analítica;
1 Balança semi analítica;
2 Balanças de precisão;
1 Balança plataforma digital;
2 encapsuladoras semi automáticas;
1 flaconeteira 10ml e 20ml;
1 envasadora de líquido 100ml a 500ml;
1 esteira para envasadora;
1 mesa abastecedora de frascos;
2 rotuladoras semi automáticas;
1 datadora semi automática.

4.2 Manutenção preventiva dos equipamentos: consiste em uma sequência de atividades definidas em um procedimento operacional padrão, com objetivo de garantir a conservação dos equipamentos, aumentando a sua vida útil, prevenindo a contaminação cruzada e assegurando a precisão da medida e manutenção da balança.

A manutenção preventiva é realizada diariamente e abrange a verificação de funcionamento dos equipamentos, limpeza e assepsia das máquinas e equipamentos e a calibração das balanças. Após cada verificação de funcionamento do equipamento, limpeza, assepsia e calibração realizada, é obrigatório registrar os resultados obtidos, na planilha de Manutenção Preventiva de Equipamentos.

Anualmente, obedecendo um cronograma, é realizado a seleção de equipamentos através de um questionário, onde vai nos dizer se este necessita ou não de uma manutenção corretiva. A manutenção é feita nas assistências autorizadas, no próprio fabricante ou por empresas certificadas pelo INMETRO.

4.3 Limpeza e assepsia de equipamentos: a higienização dos equipamentos é realizado conforme POP de cada maquinário, mas de maneira geral é feito com produtos e materiais de limpeza respectivo de cada setor, detergente neutro, água corrente, papel toalha e álcool 70%. Deixar secar naturalmente, nunca utilizar panos.

Os produtos de higienização estão devidamente identificados e registrados na ANVIISA. Os materiais usados na limpeza, como baldes, panos, vassouras, rodos e esponjas, são mantidos em bom estado de conservação. A higienização é sempre no final de cada turno ou a cada mudança de lote, mas a assepsia obrigatoriamente deve ser feita antes de iniciar o primeiro turno do dia.

4.4 Higienização das instalações da empresa: A higiene do ambiente de trabalho compreende as operações de higienização da estrutura física (piso, paredes etc), das bancadas de trabalho e utensílios, realizadas de maneira frequente para minimizar os riscos de contaminação.

A primeira etapa da higienização (limpeza) consiste em remover as substâncias visíveis indesejáveis como poeira, restos da produção e outras sujidades, utilizando água potável e detergente.

Em seguida é feita a desinfecção para remover ou reduzir a níveis aceitáveis os microrganismos, invisíveis a olho nu, utilizando papel toalha e álcool a 70%.

4.5 Controle Integrado de vetores e pragas: A empresa adota ações contínuas de organização e higiene com o objetivo de impedir a atração, o acesso, abrigo e/ou proliferação de pragas e vetores urbanos em suas instalações, mantendo a sua área livre de sujidades e resíduos alimentares.

A desinsetização e desratização são de responsabilidade da FUNDETEC. Durante a aplicação dos produtos químicos, são tomados os devidos cuidados para evitar a contaminação do pessoal, de produtos, utensílios e equipamentos.

4.6 Manejo de resíduos: A área da empresa possui lixeiras com tampas e abertura por pedal sem contato manual, devidamente identificadas, com saco de lixo específico para cada tipo de resíduos e de fácil higienização.

Os resíduos são retirados das áreas de manipulação diariamente, quantas vezes forem necessárias, de forma a evitar contaminações e atração de pragas.

Ficam armazenados em área externa isolada da área de armazenamento, devidamente acondicionados, de onde são recolhidos pela empresa de coleta urbana. Todo o manejo de resíduo segue conforme o Plano de Gerenciamento de Resíduos Sólidos (PGRS) da empresa.

5. MATÉRIAS PRIMAS E MATERIAIS DE EMBALAGENS

5.1 Qualificação de fornecedores: A empresa adquire produtos selecionados e de fornecedores cadastrados após a sua qualificação e/ou requalificação.

5.2 Aquisição: é realizada levando em consideração a qualidade do fornecedor, o prazo de validade da matéria prima, apresentação de laudo de análise de qualidade, preço, prazo e logística. O transporte dos produtos comprados pela empresa deve ser realizado em condições de higiene e conservação satisfatórias.

5.3 Recebimento: A recepção da matéria prima e das embalagens são realizadas em área protegida e segura; Um check list é seguido para garantir a qualidade da matéria prima ou embalagem adquirida.

A temperatura das matérias primas que necessitam de condições especiais de conservação, são verificadas nas etapas de recepção e armazenamento.

No ato do recebimento, é realizado a vistoria das condições higiênico-sanitárias das embalagens, devem estar intactas e em condições íntegras.

A data de validade deve estar dentro do prazo e nos rótulos devem constar nome e composição do produto, lote, data de fabricação e validade, número de registro no órgão oficial, CNPJ, endereço do fabricante e distribuidor, condições de armazenamento e quantidade (peso);

Indispensável a apresentação dos laudos de controle de qualidade.

5.4 Armazenamento, conservação e transporte: As matérias-primas, ingredientes e os produtos acabados são armazenados e transportados devidamente rotulados com todas as informações obrigatórias e em condições que garantam a integridade das embalagens. As matérias-primas, ingredientes e os produtos acabados são conservados de forma a garantir a sua inocuidade e integridade, sempre respeitando a temperatura e umidade adequada para conservação e a data de validade. As transportadoras são qualificadas e os veículos que entregam e carregam produtos são inspecionados de forma a controlar a qualidade e higiene. Os veículos de

transporte realizam as operações de carga e descarga em locais apropriados e fora da área de produção e armazenamento.

6. ÁGUA

6.1 Reservatório de água externo: A empresa está situada dentro do Parque tecnológico da FUNDETEC, e o abastecimento de água é de responsabilidade da FUNDETEC, bem como a higienização do reservatório que é realizada a cada seis meses, por empresa previamente qualificada e cabe ao responsável técnico cobrar o laudo, analisar e registrar a atividade.

6.2 Reservatório de água interno: O reservatório de água interno, está situado dentro da indústria, no mezanino, sendo de responsabilidade da empresa a higienização e assepsia do reservatório a cada seis meses ou quando necessário, a higienização é registrada em planilha própria. A água que sai desse reservatório abastece o sistema de filtros de osmose reversa, passando antes por um outro sistema de filtros simples (10 micras, 5 micras e dois filtros de 1 micra). Os filtros são higienizados mensalmente e trocados a cada 3 meses, sempre registrando na Planilha de Higienização e Troca de Filtros.

6.3 Abastecimento de água do Setor de Produção: A empresa utiliza água deionizada (pela osmose reversa) em todas as atividades de produção e manipulação dos seus produtos. São higienizados mensalmente, bem como desinfetados preventivamente e corretivamente. A análise microbiológica da água é realizada mensalmente.

6.4 Desinfecção preventiva: os elementos filtrantes necessitam de uma manutenção preventiva, onde é realizado a desinfecção e sanitização dos filtros da osmose reversa conforme indicado pelo fabricante. Essa manutenção é realizada mensalmente, conforme POP específico e registrada na Tabela de Registro de Desinfecção e Sanitização do Purificador de Água.

6.5 Desinfecção corretiva: Consiste em sanitizar o filtro microbiológico sempre que a quantidade de unidades formadoras de colônias (UFC) da água purificada for superior a 50% do valor máximo permitido pela Norma Vigente (UFC<100/mL). O processo de desinfecção do sistema purificador será realizado utilizando-se o microbicida BP600. O mesmo é um antibiótico de ação rápida especialmente desenvolvido para higienização, assepsia e sanitização de equipamentos, filtros, membrana osmose reversa etc. Após a realização do processo, o mesmo deve ser registrado em planilha própria e uma amostra enviada para análise, caso o resultado seja favorável, o equipamento estará pronto para o uso. Se o resultado ainda for reprovado, devemos trocar o carbon block e a osmose reversa. Repetir a análise da água até resultado permitido.

6.6 Controle microbiológico da água: Um dos mais importantes aspectos envolvidos na produção do setor de alimentos é, sem dúvida, a

qualidade da água de abastecimento. Os aspectos físico-químicos e a qualidade microbiológica devem ser analisados. Conforme a Portaria 2.914/2011 do Ministério da Saúde devemos levar em consideração os seguintes parâmetros:

Coliformes totais: ausência em 95% das amostras de 100mL (nos 5% restantes tolera-se até 3 Coliformes Totais, desde que não ocorra em duas amostras consecutivas coletadas no mesmo ponto).

E. coli: ausência/100ml.

6.7 Laudo da análise da água insatisfatório: Se ocorrer alterações nos padrões de qualidade da água potável, o seu uso é suspenso, ações corretivas devem ser adotadas e novas amostras sucessivos até que revelem resultados satisfatórios.

7. PRODUÇÃO

Para uma produção com qualidade, devemos seguir as normas de Boas Práticas de Fabricação:

- Instruções de processo escritas e claras;
- Procedimentos operacionais totalmente conhecidos pelos colaboradores, sem improvisações;
- Limpeza constante das áreas produtivas;
- Codificação clara e legível, permitindo a rastreabilidade em todas as fases;
- Produtos auxiliares e materiais de embalagem identificados e aprovados pelo controle de qualidade;
- Acompanhamento de variáveis como temperatura, umidade, pH e peso médio;
- A separação de materiais é feita de acordo com as quantidades estabelecidas na Ordem de Produção. As matérias-primas e os materiais de embalagem são separados pelo auxiliar de produção e conferidos pelo gerente de produção;

7.1 Amostragem: A amostra deverá ser representativa do lote. Devem ser amostrados todos os lotes produzidos e armazenados devidamente identificados, em prateleira separada e nominada como “quarentena” no setor de depósito de matéria prima.

7.2 Controle de qualidade: Monitoramento de processos e desenvolvimento de atividades, visando assegurar a qualidade dos produtos com todos os atributos essenciais de acordo com padrões previamente estabelecidos pela BPF. Utilizado um conjunto de técnicas, análises, inspeções e laudos que tem como objetivo garantir produtos com padrão de qualidade e que possam ser utilizados com a finalidade proposta.

7.3 Registro de informações: São mantidos registros de todos os controles realizados em todas as etapas do processo, desde a chegada da

matéria-prima até a expedição do produto acabado. Todas as etapas descritas nos POPs são registradas e a verificação documentada para comprovar a sua execução. Esses registros são datados e assinados pelo responsável pela execução de cada etapa do POP.

7.4 Procedimentos Operacionais Padrões (POPs): todos os POPs são elaborados, aprovados e controlados pelo responsável técnico e diretor da empresa, contém data e revisão. Os POPs descrevem os materiais e os equipamentos necessários para a realização das operações, a metodologia, a frequência, o monitoramento, a verificação, as ações corretivas e o registro, bem como os responsáveis pelas execuções. Os colaboradores são treinados para a execução dos POPs.

8. VISITANTES

Consideram-se visitantes todas as pessoas não pertencentes às áreas ou setores onde se manipulem matérias-primas ou produtos. Os visitantes são obrigados a cumprir todas as disposições recomendadas para os funcionários.

9. PROGRAMA DE RECALL

Os procedimentos referentes ao recolhimento de produtos (recall), detalham a forma de segregação dos produtos recolhidos e seu destino final, além dos responsáveis pela atividade.

Referências bibliográficas:

Agência Nacional de Vigilância Sanitária. **Farmacopéia Brasileira**, Volume 1, Brasília, 5ª edição 2010.

FERREIRA, Anderson de Oliveira. **Guia Prático de Farmácia Magistral**. Volume 2, 3ª edição. 2008.

BRASIL. Ministério da Saúde. Agência Nacional de Vigilância Sanitária. RDC nº 67**,** de 08 de outubro de 2007. Disponível em: < https://bvsms.saude.gov.br/bvs/saudelegis/anvisa/2007/rdc0067_08_10_2007.html>.
Acesso em: 10 de junho de 2022.

ANVISA, **Guia n.16, versão 1**, de 5 de outubro de 2018. Disponível em: <http://antigo.anvisa.gov.br/documents/10181/5056443/Guia+16_2018+prorrogacao+prazo.pdf/13a19f5f-94f8-4430-9548-6d43278ffb62>.
Acesso em: 10 de junho de 2022.

BRASIL. Ministério da Saúde. Agência Nacional de Vigilância Sanitária. RDC nº 24, de 08 de junho de 2015. Disponível em: <https://www.gov.br/agricultura/pt-br/assuntos/inspecao/produtos-vegetal/legislacao-1/biblioteca-de-normas-vinhos-e-bebidas/resolucao-rdc-no-24-de-8-de-junho-de-2015.pdf/view>.
Acesso em: 03 de novembro de 2020.

BRASIL. Ministério da Saúde. Agência Nacional de Vigilância Sanitária. RDC nº 275, de 21 de outubro de 2002. Disponível em: < https://www.gov.br/agricultura/pt-br/assuntos/inspecao/produtos-vegetal/legislacao-1/biblioteca-de-normas-vinhos-e-bebidas/resolucao-rdc-no-275-de-21-de-outubro-de-2002.pdf/view>.
Acesso em: 05 de maio de 2022.

BRASIL. Ministério da Saúde. Agência Nacional de Vigilância Sanitária. RDC nº 216, de 15 de setembro de 2004. Disponível em:< https://bvsms.saude.gov/bvs/saudelegis/anvisa/2004/res0216_15_09_2004.html>.
Acesso em: 23 de novembro de 2021.

BRASIL. Ministério da Saúde. Portaria nº 1.428 de 26 de novembro de 1993. Disponível em: https://bvsms.saude.gov.br/bvs/saudelegis/gm/1993/prt1428_26_11_1993.html.
Acesso em: 23 de novembro de 2021.

BRASIL. Ministério da Saúde. Portaria nº 326, de 30 de julho de 1997. Disponível em: < https://bvsms.saude.gov.br/bvs/saudelegis/svs1/1997/prt0326_30_07_1997.html>.
Acesso em: 09 de junho de 2022.

BRASIL. Ministério da Saúde. Portaria nº 2.914, de 12 de dezembro de 2011. Disponível em: < https://bvsms.saude.gov.br/bvs/saudelegis/gm/2011/prt2914_12_12_2011.html >.
Acesso em: 09 de junho de 2022.

DIRETORIA COLEGIADA

RESOLUÇÃO-RDC No- 27, DE 6 DE AGOSTO DE 2010

Dispõe sobre as categorias de alimentos e embalagens isentos e com obrigatoriedade de registro sanitário.

A Diretoria Colegiada da Agência Nacional de Vigilância Sanitária, no uso da atribuição que lhe confere o inciso IV do art. 11 do Regulamento aprovado pelo Decreto nº 3.029, de 16 de abril de 1999, e tendo em vista o disposto no inciso II e nos §§ 1º e 3º do art.54 do Regimento Interno aprovado nos termos do Anexo I da Portaria nº 354 da ANVISA, de 11 de agosto de 2006, republicada no DOU de 21 de agosto de 2006, e a Consulta Pública n.º 95, de 21 de dezembro de 2009, publicada no Diário Oficial da União n.º 244 de 22 de dezembro de 2009, em reunião realizada em 5 de agosto de 2010, adota a seguinte Resolução da Diretoria Colegiada e eu, Diretor-Presidente, determino a sua publicação:

Art. 1º Fica aprovado o Regulamento Técnico que estabelece as categorias de alimentos e embalagens isentos de registro sanitário e as categorias de alimentos e embalagens com obrigatoriedade de registro sanitário, conforme os Anexos I e II desta Resolução.

Art. 2º As empresas que detêm o número de registro de produtos que, de acordo com esta Resolução, passam a ser isentos, podem, optativamente, usá-lo na rotulagem de seu respectivos produto, até o término do estoque de embalagem ou até a data do vencimento do registro.

Art. 3º O descumprimento das disposições contidas nesta Resolução constitui infração sanitária, nos termos da Lei nº 6.437, de 20 de agosto de 1977, sem prejuízo das responsabilidades civil, administrativa e penal cabíveis.

Art. 4º Ficam revogados o item 8.2 do Anexo da Resolução 23, de 15 de março de 2000 e a Resolução da Diretoria Colegiada da ANVISA - RDC nº 278, de 22 de setembro de 2005.

Art. 5º Esta Resolução entra em vigor na data de sua publicação.

DIRCEU RAPOSO DE MELLO

ALIMENTOS E EMBALAGENS ISENTOS DA OBRIGATORIEDADE DE REGISTRO SANITÁRIO

ANEXO I

CÓDIGO	C AT E G O R I A
1 0 0 11 5	AÇÚCARES E PRODUTOS PARA ADOÇAR (1)
4200047	ADITIVOS ALIMENTARES (2)
4 1 0 0 11 4	ADOÇANTES DIETÉTICOS
4300164	ÁGUAS ADICIONADAS DE SAIS
4200020	ÁGUA MINERAL NATURAL E ÁGUA NATURAL
4200038	ALIMENTOS E BEBIDAS COM INFORMAÇÃO NUTRICIONAL COMPLEMENTAR
4300083	ALIMENTOS PARA CONTROLE DE PESO
4300078	ALIMENTOS PARA DIETAS COM RESTRIÇÃO DE NUTRIENTES

4300086	ALIMENTOS PARA DIETAS COM INGESTÃO CONTROLADA DE AÇÚCARES
4300088	ALIMENTOS PARA GESTANTES E NUTRIZES
4300087	ALIMENTOS PARA IDOSOS
4300085	ALIMENTOS PARA ATLETAS
4300167	BALAS, BOMBONS E GOMAS DE MASCAR
4100018	CAFÉ, CEVADA, CHÁ, ERVA-MATE E PRODUTOS SOLÚVEIS
4100166	CHOCOLATE E PRODUTOS DE CACAU
4200055	COADJUVANTES DE TECNOLOGIA (3)
4200071	EMBALAGENS
4300194	ENZIMAS E PREPARAÇÕES ENZIMÁTICAS (4)
4100042	ESPECIARIAS, TEMPEROS E MOLHOS
4200012	GELADOS COMESTÍVEIS E PREPARADOS PARA GELADOS COMESTÍVEIS
4200123	GELO
4200098	MISTURAS PARA O PREPARO DE ALIMENTOS E ALIMENTOS PRONTOS PARA O CONSUMO
4100158	ÓLEOS VEGETAIS, GORDURAS VEGETAIS E CREME VEGETAL
4300151	PRODUTOS DE CEREAIS, AMIDOS, FARINHAS E FARELOS
4300196	PRODUTOS PROTÉICOS DE ORIGEM VEGETAL
4100077	PRODUTOS DE VEGETAIS (EXCETO PALMITO), PRODUTOS DE FRUTAS E COGUMELOS COMESTÍVEIS (5)
4000009	VEGETAIS EM CONSERVA (PALMITO)
4100204	SAL
4200101	SAL HIPOSSÓDICO / SUCEDÂNEOS DO SAL
4300041	SUPLEMENTO VITAMINICO OU MINERAL

Observações:
(1) Adoçante de Mesa – desde que os edulcorantes e veículos estejam previstos em Regulamentos Técnicos específicos.
(2) Todos os aditivos alimentares devem estar previstos em regulamento técnico específico. Estão incluídos os fermentos químicos.
(3) Incluindo os fermentos biológicos e as culturas microbianas.
(4) Enzimas e preparações enzimáticas – desde que previstas em Regulamentos Técnicos específicos, inclusive suas fontes de obtenção, e que atendam às especificações estabelecidas nestes regulamentos.
(5) Cogumelos Comestíveis – nas formas de apresentação: inteiras, fragmentadas, moídas e em conserva.

ANEXO II

ALIMENTOS E EMBALAGENS COM OBRIGATORIEDADE DE REGISTRO SANITÁRIO

CÓDIGO	**C AT E G O R I A**
4300032	ALIMENTOS COM ALEGAÇÕES DE PROPRIEDADE FUNCIONAL E OU DE SAÚDE
4300033	ALIMENTOS INFANTIS
4200081	ALIMENTOS PARA NUTRIÇÃO ENTERAL
4300031	EMBALAGENS NOVAS TECNOLOGIAS (RECICLADAS)
4300030	NOVOS ALIMENTOS E NOVOS INGREDIENTES
4300090	SUBSTÂNCIAS BIOATIVAS E PROBIÓTICOS ISOLADOS COM ALEGAÇÃO DE PROPRIEDADES FUNCIONAL E OU DE SAÚDE

SULFATO FERROSO

C. INTERNO	CÓDIGO EAN 13	CÓDIGO DUN 14
273	7898575780952	17898575780952

NOME COMERCIAL
Sulfato Ferroso gotas 125mg/ml sabor choc SC

CLASSE TERAPÊUTICA
Suplemento alimentar em gotas

APRESENTAÇÃO	VALIDADE
Frasco contendo 30ml	24 meses

DADOS EMBALAGEM

DIMENSÕES (AxLxC)	PESO APROXIMADO
8,5 x 3 x 3 cm	40g

DADOS PARA EMBARQUE

DIMENSÕES (AxLxC)	PESO APROXIMADO	QUANTIDADE
17 x 36 x 30 cm	8,5Kg	240un

PIS / COFINS	REGISTRO M.S.	NCM
Normal/Neutro	RES.27/2010	21069030

OBSERVAÇÃO:
Sabor Chocolate
1ml = 25 gotas = 25mg de Ferro

SULFATO
FERROSO
Suplemento alimentar em gotas
FAB: 07/10/22
VAL: 07/10/24
LOTE: 93007
Sabor chocolate
"Agite antes de usar"
Uso adulto e pediátrico
Contém 30ml
125mg/ml
nts

REPÚBLICA FEDERATIVA DO BRASIL
MINISTÉRIO DA INFRAESTRUTURA
DEPARTAMENTO NACIONAL DE TRÂNSITO
CARTEIRA NACIONAL DE HABILITAÇÃO
RS
NOME
ACACIO EVERTON LISOSKI
DOC. IDENTIDADE/ÓRG EMISSOR/UF
7088774695 SJS/II RS
CPF
012.006.390-57
DATA NASCIMENTO
12/02/1987
FILIAÇÃO
LAURO LISOSKI
VALERIA SABINA KAMINSKI LISOSKI
PERMISSÃO
ACC
CAT. HAB.
AB
Nº REGISTRO
03798228104
VALIDADE
23/10/2025
1ª HABILITAÇÃO
09/03/2006
VÁLIDA EM TODO O TERRITÓRIO NACIONAL
2134369986
CNH
OBSERVAÇÕES
A
ASSINATURA DO PORTADOR
LOCAL
ERECHIM, RS
DATA EMISSÃO
23/10/2020
ASSINADO DIGITALMENTE
DEPARTAMENTO ESTADUAL DE TRÂNSITO
96807423908
R5238789284
RIO GRANDE DO SUL
DENATRAN
CONTRAN
2134369986

QR-CODE

Documento assinado com certificado digital em conformidade com a Medida Provisória nº 2200-2/2001. Sua validade poderá ser confirmada por meio do programa Assinador Serpro.

As orientações para instalar o Assinador Serpro e realizar a validação do documento digital estão disponíveis em: https://www.serpro.gov.br/assinador-digital.

SERPRO / SENATRAN

Prova de Autenticidade válida até 02/12/2024

v4.0 - Dautin Blockchain certifica em 03/09/2024 08:44:56 que o documento de hash (SHA-256)
5087896aea9bace2830e4be7bb653296a14a5beb7c6b32e6da0ff9739d281fea foi validado em 03/09/2024 08:41:30 através da transação blockchain
0xd824e05d1f9091c3eb220138a98974be0d6907ec373c437f7a3d6d2b1336ec79 e pode ser verificado em https://www.dautin.com/FileCheck (NID: 230880)

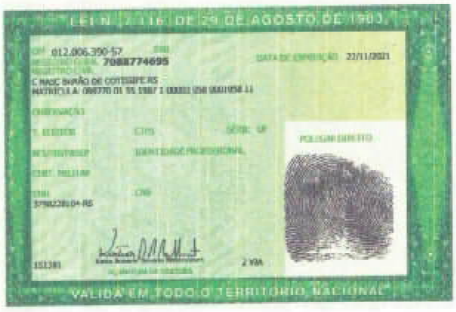

0227769282

0227769282

Prova de Autenticidade válida até 02/12/2024

v4.0 - Dautin Blockchain certifica em 03/09/2024 08:44:56 que o documento de hash (SHA-256)
5087896aea9bace2830e4be7bb653296a14a5beb7c6b32e6da0ff9739d281fea foi validado em 03/09/2024 08:41:30 através da transação blockchain
0xd824e05d1f9091c3eb220138a98974be0d6907ec373c437f7a3d6d2b1336ec79 e pode ser verificado em https://www.dautin.com/FileCheck (NID: 230880)

TABELIONATO DE NOTAS DE BARÃO DE COTEGIPE - RS

Tabeliã: Bel. Maria Clarice Tomasi Lorentz

Av. 21 de Abril, 165 - Comarca de Erechim - Fone: (54) 3523-2144 - E-mail: tabelionatodebarao@bcnet.com.br

AUTENTICO a presente cópia, por conferir com o original a mim apresentado. Em testemunho da verdade. DOU FÉ.

MARISA MALESKI DARIVA - Substituta da Tabeliã

Barão de Cotegipe - RS - 07/04/2022 - às 14:59

Emol.: 6,00 - Selo: 0189.01.2200002.01190 - Vlr.: 1,80

VÁLIDO SOMENTE SEM EMENDAS OU RASURAS

TABELIONATO DE NOTAS DE BARÃO DE COTEGIPE - RS

Tabeliã: Bel. Maria Clarice Tomasi Lorentz

Av. 21 de Abril, 165 - Comarca de Erechim - Fone: (54) 3523-2144 - E-mail: tabelionatodebarao@bcnet.com.br

AUTENTICO a presente cópia, por conferir com o original a mim apresentado. Em testemunho da verdade. DOU FÉ.

MARISA MALESKI DARIVA - Substituta da Tabeliã

Barão de Cotegipe - RS - 07/04/2022 - às 14:59

Emol.: 6,00 - Selo: 0189.01.2200002.01191 - Vlr.: 1,80

VÁLIDO SOMENTE SEM EMENDAS OU RASURAS

Prova de Autenticidade válida até 02/12/2024

v4.0 - Dautin Blockchain certifica em 03/09/2024 08:44:56 que o documento de hash (SHA-256)
5087896aea9bace2830e4be7bb653296a14a5beb7c6b32e6da0ff9739d281fea foi validado em 03/09/2024 08:41:30 através da transação blockchain
0xd824e05d1f9091c3eb220138a98974be0d6907ec373c437f7a3d6d2b13866c79 e pode ser verificado em https://www.dautin.com/FileCheck (MD: 250880)

VÁLIDA EM TODO O TERRITÓRIO NACIONAL

REGISTRO GERAL 7077021926 DATA DE EXPEDIÇÃO 27/09/1996

NOME INES DE CESARO CADORE

FILIAÇÃO

LUIZ DE CESARO

OLGA MARIA DE CESARO

NATURALIDADE BARAO DE COTEGIPE RS DATA DE NASCIMENTO 10/10/1955

DOC ORIGEM C CAS 189 BARAO COTEGIPE RS

LV B02 FL 56 E V

CPF **********/** **********/*

PORTO ALEGRE, RS

ASSINATURA DO DIRETOR 151387

LEI Nº 7.116 DE 29/08/1983

TABELIONATO DE NOTAS DE BARÃO DE COTEGIPE - RS

Tabeliã: Bel. Maria Clarice Tomasi Lorentz

Av. 21 de Abril, 165 - Comarca de Erechim - Fone: (54) 3523-2144 - E-mail: tabelionatodebarao@bcnet.com.br

AUTENTICO a presente cópia, por conferir com o original a mim apresentado. Em testemunho da verdade. DOU FÉ.

MARISA MALESKI DARIVA - Substituta da Tabeliã

Barão de Cotegipe - RS - 07/04/2022 - às 14:59

Emol.: 6,00 - Selo: 0189.01.2200002.01193 - Vlr.: 1,80

VÁLIDO SOMENTE SEM EMENDAS OU RASURAS

Cartão de uso pessoal e intransferível.
Deve ser apresentado junto com um documento de identidade.

Junho/2001

CORREIOS
www.correios.com.br

TABELIONATO DE NOTAS DE BARÃO DE COTEGIPE - RS

Tabeliã: Bel. Maria Clarice Tomasi Lorentz

Av. 21 de Abril, 165 - Comarca de Erechim - Fone: (54) 3523-2144 - E-mail: tabelionatodebarao@bcnet.com.br

AUTENTICO a presente cópia, por conferir com o original a mim apresentado. Em testemunho da verdade. DOU FÉ.

MARISA MALESKI DARIVA - Substituta da Tabeliã

Barão de Cotegipe - RS - 07/04/2022 - às 14:59

Emol.: 6,00 - Selo: 0189.01.2200002.01192 - Vlr.: 1,80

VÁLIDO SOMENTE SEM EMENDAS OU RASURAS

Prova de Autenticidade válida até 02/12/2024

v4.0 - Dautin Blockchain certifica em 03/09/2024 08:44:56 que o documento de hash (SHA-256)
5087896aea9bace2830e4be7bb653296a14a5beb7c6b32e6da0ff9739d281fea foi validado em 03/09/2024 08:41:30 através da transação blockchain
0xd824e05d1f9091c3eb220138a98974be0d6907ec373c437f7a3d6d2b13866c79 e pode ser verificado em https://www.dautin.com/FileCheck (NID: 250880)

Dautin Blockchain
Rua Dagoberto Nogueira, 100
Ed. Torre Azul - 11º Andar
Sala 1101, Centro, Itajaí - SC
(47) 3514-7599 | (47) 99748-2223
www.dautin.com | dautin@dautin.com

Prova de Autenticidade válida até 02/12/2024

CERTIFICADO DE PROVA DE AUTENTICIDADE ELETRÔNICA

A **Dautin Blockchain** CERTIFICA para os devidos fins de direito que, o arquivo digital especificado com o tipo documental **Autenticação** e representado pela função hash criptográfica conhecida como SHA-256, de código **5087896aea9bace2830e4be7bb653296a14a5beb7c6b32e6da0ff9739d281fea** foi autenticado de acordo com as Legislações e normas vigentes[1] através da rede blockchain Ethereum Classic, sob o identificador único denominado NID **230880** dentro do sistema.

A autenticação eletrônica do documento intitulado **"Sócios"**, cujo assunto é descrito como **"Sócios"**, faz prova de que em **03/09/2024 08:41:24**, o responsável **Top Norte Comércio de Material Médico Hospitalar Ltda (22.862.531/0001-26)** tinha posse do arquivo com as mesmas características que foram reproduzidas na prova de autenticidade, sendo de Top Norte Comércio de Material Médico Hospitalar Ltda a responsabilidade, única e exclusiva, pela idoneidade do documento apresentado a Dautin Blockchain

Este CERTIFICADO foi emitido em **03/09/2024 08:44:59** através do sistema de autenticação eletrônica da empresa Dautin Blockchain de acordo com o Art. 10, § 2º da MP 2200-2/2001, Art. 107 do Código Cívil e Art. 411, em seus §§ 2º e 3º do Código de Processo Civil, estando dessa maneira de acordo para o cumprimento do Decreto 10278/2020.

Para mais informações sobre a operação acesse o site **https://www.dautin.com** e informe o código da transação blockchain **0xd824e05d1f9091c3eb220138a98974be0d6907ec373c437f7a3d6d2b1336ec79**.
Também é possível acessar a consulta através da rede blockchain em **https://blockscout.com/etc/mainnet/**

[1] Legislação Vigente: Medida Provisória nº 2200-2/2001, Código Civil e Código de Processo Civil.

Presidência da República Casa Civil
Subchefia para Assuntos Jurídicos
MEDIDA PROVISÓRIA 2.200-2
DE 24 DE AGOSTO DE 2001.

ESTADO DO RIO GRANDE DO SUL
PREFEITURA MUNICIPAL DE BARÃO DE COTEGIPE

ALVARÁ 2024

Insc.Municipal
1342

NOME/RAZÃO SOCIAL.: 8982 - TOP NORTE COMERCIO DE MATERIAL MEDICO HOSPITALAR LTDA
ENDEREÇO.: Rua José Bonifácio, 531 Barão de Cotegipe - RS 99.740-000
BAIRRO.: Centro **CNPJ.: 22.862.531/0001-26**

O(A) Prefeito(a) Municipal de Barão de Cotegipe, no uso de suas atribuições, autoriza, através da , a concessão do presente ALVARÁ DE LOCALIZAÇÃO E FUNCIONAMENTO ao contribuinte acima identificado, nos termos da legislação em vigor.

ATIVIDADE(S) .:
Com.Atac.de Instrm. e Materiais para uso Médico,Cirurgico,Hosp. e Lab.
Comercio Atacadista de Cosmeticos e Produtos de Perfumaria
Com.Atacadista Medicamentos Drogas de Uso Humano
Comercio Atacadista de Produtos Alimenticios em Ge

NOTAS: -Este ALVARÁ deve ser conservado em lugar visível e de fácil acesso à Fiscalização.
-Alterações de Razão Social, Endereço, Ramo de Atividade e Sócios, etc., deverão ser comunicados à Prefeitura Municipal.
-Após o encerramento das atividades, o contribuinte deverá solicitar a devida baixa da inscrição.

VÁLIDO ATÉ 30/04/2025 **Barão de Cotegipe, 24 de Abril de 2024.**

ESTADO DO RIO GRANDE DO SUL
CORPO DE BOMBEIROS MILITAR DO RS
7º BATALHÃO DE BOMBEIRO MILITAR
AAT DE ERECHIM

Fone: (54) 35198783

ALVARÁ DE PREVENÇÃO E PROTEÇÃO CONTRA INCÊNDIOS - APPCI Nº 3641

Certificamos que a prevenção e proteção contra incêndios da edificação/área de risco de incêndio de **TOP NORTE COMERCIO DE MATERIAL MEDICO HOSPITALAR LTDA**

PSPCI Nº: 10816 / 1
RAZÃO SOCIAL: TOP NORTE COMERCIO DE MATERIAL MEDICO HOSPITALAR LTDA
NOME FANTASIA: TOP NORTE
ENDEREÇO: JOSÉ BONIFÁCIO
Nº: 531
BAIRRO: CENTRO
LOTAÇÃO MÁXIMA: 58
CARGA DE INCÊNDIO: II - Acima de 300 até 1.200 - Risco Médio
OCUPAÇÕES: C2 - Comércio com média e alta carga de incêndio
Nº DE PAVIMENTOS ACIMA DO SOLO: 01
Nº DE PAVIMENTOS SUBSOLO: 00
ÁREA CONSTRUIDA: 286.07
ALTURA ASCENDENTE: 0.00
ALTURA DESCENDENTE: 0.00
MUNICÍPIO: BARÃO DE COTEGIPE

Está em conformidade com a Legislação Vigente.

Observações:

- A emissão de APPCI para edificações enquadradas no PSPCI dispensa a vistoria ordinária, observados os requisitos estabelecidos em RTCBMRS, conforme parágrafo 7º do Art. 21 da Lei Complementar nº14.376 de 26/12/2013.

O presente Alvará tem validade 14/10/2027

Este alvará não autoriza a ocupação/uso do imóvel sem o devido licenciamento junto a Prefeitura Municipal.

Importante: A retirada ou substituição indevida das medidas de segurança, prevenção e proteção contra incêndio indicadas no PSPCI, bem como alteração, aumento de área ou mudança de ocupação da edificação ou área de risco de incêndio acarretará no CANCELAMENTO automático do presente alvará.

Este documento previsto na legislação foi gerado eletronicamente e pode ter a autenticidade validada pela chave de acesso abaixo, através do menu Consulta no endereço http://sisbom.cbm.rs.gov.br/msci/ ou por meio do QRCode disposto acima. -

Código de validação: 761592-00061-61112577

Qualquer rasura ou emenda invalidará este documento.

SIVISA - Sistema de Informação em Vigilância Sanitária
SUS - Sistema Único de Saúde
VIGILÂNCIA SANITÁRIA
VISA BARÃO DO COTEGIPE

ALVARÁ SANITÁRIO	RENOVAÇÃO
Nro. CEVS: **430170101-464-000063-1-9**	Data de Validade: **18/01/2025**

Nro. Protocolo:	**43017002400005** Data de Deferimento: **18/01/2024**
Atividades Econômicas CNAE:	**4645-1/01 COMÉRCIO ATACADISTA DE INSTRUMENTOS E MATERIAIS PARA USO MÉDICO, CIRÚRGICO, HOSPITALAR E DE LABORATÓRIOS** 4639-7/01 - Comércio atacadista de produtos alimentícios em geral | 4646-0/01 - COMÉRCIO ATACADISTA DE COSMÉTICOS E PRODUTOS DE PERFUMARIA
Subgrupo:	**DISTRIBUIDORA/IMPORTADORA**
Agrupamento:	**COMÉRCIO ATACADISTA DE CORRELATOS / PRODUTOS PARA A SAÚDE**
Objeto Licenciado:	**Estabelecimento**
Tipo de Serviço:	

Razão Social:	**TOP NORTE COMERCIO DE MATERIAL MEDICO HOSPITALAR EIRELI**		
CNPJ / CPF:	**22.862.531/0001-26**	CNPJ Albergante:	
Endereço:	**RUA JOSÉ BONIFÁCIO, 531**		
Bairro:	**CENTRO**		
Município:	**BARÃO DE COTEGIPE**	UF:**RS**	CEP:**99740-000**

CPF:	**012.006.390-57**	**ACASSIO LISOSKI**	
Conselho Regional:		UF:	Nº Inscr.
Responsável Legal			
CPF:	**021.847.330-32**	**ADRIANA FÁTIMA GURALSKI**	
Conselho Regional:	**CRF**	UF: **RS**	Nº Inscr.**19079**
Responsável Técnico - Atividade principal			

Autorização	Número AFE/AE	Data publicação
AFE - Produtos para a saúde/correlatos	**8.13205.1**	**29/01/2018**
AFE - Cosméticos, produtos de higiene e perfumes	**2.09763.1**	**08/01/2018**

Observação:
LIBERAÇÃO DE ALVARÁ SANITÁRIO PARA ARMAZENAMENTO, COMERCIO E DISTRIBUIÇÃO DE INSTRUMENTOS E MATERIAIS PARA USO MÉDICO , CIRÚRGICO, HOSPITALAR E DE LABORATÓRIO. COMERCIO DE PRODUTOS ALIMENTÍCIOS EM GERAL

SIVISA - Sistema de Informação em Vigilância Sanitária
SUS - Sistema Único de Saúde
VIGILÂNCIA SANITÁRIA
11ª COORDENADORIA REGIONAL DE SAÚDE

ALVARÁ SANITÁRIO	RENOVAÇÃO

Nro. CEVS: **430170188-464-000040-1-4** Data de Validade: **27/02/2025**

Nro. Protocolo: **23200001630677** Data de Deferimento: **28/02/2024**

Atividades Econômicas CNAE: **4644-3/01 COMÉRCIO ATACADISTA DE MEDICAMENTOS E DROGAS DE USO HUMANO**

Subgrupo: **DISTRIBUIDORA/IMPORTADORA**
Agrupamento: **COMÉRCIO ATACADISTA DE MEDICAMENTOS**
Objeto Licenciado: **Estabelecimento**
Tipo de Serviço:

Razão Social: **TOP NORTE COMERCIO DE MATERIAL MEDICO HOSPITALAR EIRELI**
CNPJ / CPF: **22.862.531/0001-26** CNPJ Albergante:
Endereço: **RUA JOSÉ BONIFÁCIO, 531**
Bairro: **CENTRO**
Município: **BARÃO DE COTEGIPE** UF:**RS** CEP:**99740-000**

CPF: **021.847.330-32** **ADRIANA FÁTIMA GURALSKI**
Conselho Regional: **CRF** UF:**RS** Nº Inscr.**19079**
Responsável Legal, Responsável Técnico - Atividade principal

Autorização	Número AFE/AE	Data publicação
AFE - Medicamentos, insumos farmacêuticos	**1181627**	**11/02/2019**

Classe de produtos: MEDICAMENTO - ARMAZENAR | MEDICAMENTO - DISTRIBUIR | MEDICAMENTO - EXPEDIR

Observação:
A SOLICITAÇÃO DE RENOVAÇÃO DE ALVARÁ SANITÁRIO DEVE SER REALIZADA COM PRAZO DE, NO MÍNIMO, CENTO E VINTE (120) DIAS ANTES DO TÉRMINO DA SUA VIGÊNCIA, CONFORME DETERMINA O ARTIGO 4º, INCISO I, DA LEI ESTADUAL Nº 8109/85, COM REDAÇÃO DADA PELA LEI ESTADUAL Nº 14391/13.

ATESTADO DE CAPACIDADE TÉCNICA

Vacaria/RS, 22 de janeiro de 2024.

O **CONSÓRCIO INTERMUNICIPAL DE DESENVOLVIMENTO SUSTENTÁVEL DA REGIÃO DOS CAMPOS DE CIMA DA SERRA – CONDESUS** inscrito no CNPJ sob o nº. 04.712.762/0001-71, com sede administrativa localizada na Rua Madre Vitória Joana Favre, n° 930, Bairro Parque dos Rodeios CEP nº. 95201-227, na cidade de Vacaria/RS, ATESTA, pra os devidos fins, e, a quem possa interessar, que a empresa TOP NORTE COMÉRCIO DE MATERIAL MÉDICO HOSPITALAR LTDA, com sede na Rua José Bonifácio, n° 531, Bairro Centro, CEP 99740-000, na cidade de Barão de Cotegipe - RS, inscrita no CNPJ nº 22.862.531/0001-26, forneceu no âmbito do Pregão Eletrônico 21/2023, de forma satisfatória os materiais descritos abaixo:

- ACETILCISTEÍNA, 40MG/ML, XAROPE (01-65-1076). APRESENTAÇÃO: FRASCO CONTENDO 120ML. QUANTIDADE: 150 UNIDADES.

- ALBENDAZOL, 40MG/ML, SUSPENSÃO ORAL, FRASCO 10ML. QUANTIDADE: 2.550 UNIDADES.

- CEFALEXINA, 500MG, COMPRIMIDO. QUANTIDADE: 36.000 UNIDADES.

- BETAMETASONA DIPROPIONATO + BETAMETASONA FOSFATO DISSÓDICO, 5MG/2MG/ML, SUSPENSÃO INJETÁVEL, AMPOLA 1ML. QUANTIDADE: 9.706 UNIDADES.

- NEOMICINA SULFATO + BACITRACINA ZÍNCICA, 5MG/250UI/G, POMADA, BISNAGA 10GR. QUANTIDADE: 5.100 UNIDADES.

- POMADA PARA PREVENÇÃO DE ASSADURA COM ÓXIDO DE ZINCO 45G. QUANTIDADE: 2.000 UNIDADES.

- SULFATO FERROSO, 25MG/ML, SOLUÇÃO ORAL, FRASCOS 30ML. QUANTIDADE: 950 UNIDADES.

Atestamos ainda, que a empresa cumpre regularmente com as entregas, bem como com a qualidade do atendimento e dos serviços que nos tem sido prestado, sem nada ter que os desabone, considerando a empresa confiável para o fornecimento dos produtos acima descritos.

Atenciosamente,

Felipe Costa Camargo
Pregoeiro do CONDESUS

CONISA

Consórcio Intermunicipal de Saúde CNPJ: 01.987.787/0001-90
Inscrição Estadual 082/0019305 Rua PE.Manoel Gomez Gonzales 1450
ANILOC CEP 99.600-000 NONOAI-RS
www.conisa.rs.gov.br

O **CONSÓRCIO INTERMUNICIPAL DE SAÚDE – CONISA**, inscrita no CNPJ nº 01.987.787/0001-90, com sede na Rua Padre Manoel Gomes Gonzáles Nº 1.450 – Bairro/Distrito Aniloc – CEP: 99.600-000 – Município de NONOAI – RS – ATESTA para devidos fins, e, a quem possa interessar, que a empresa **TOP NORTE COMÉRCIO DE MATERIAL MÉDICO HOSPITALAR LTDA**, com sede na Rua José Bonifácio, n° 531, Bairro Centro, CEP 99740-000, na cidade de Barão de Cotegipe - RS, inscrita no CNPJ nº 22.862.531/0001-26, é nossa fornecedora de **MEDICAMENTOS E CORRELATOS (MATERIAIS HOSPITALARES)** nos itens listados abaixo:

MEDICAMENTOS

- ACEBROFILINA 25 MG/5 ML - XAROPE - 120 ML, na quantidade de 5.272 unidades.
- ACETILCISTEINA 600 MG, na quantidade de 20.760 unidades.
- ACETILCISTEINA XAROPE ADULTO 100 ML, na quantidade de 6.109 unidades.
- ACETILCISTEINA XAROPE INFANTIL 100 ML, na quantidade de 5.807 unidades.
- ACIDO ASCORBICO 200 MG/ML, na quantidade de 1.346 unidades.
- ACIDO ASCORBICO 500 MG, na quantidade de 30.232 unidades.
- ACIDO FOLICO 5 MG, na quantidade de 587.816 unidades.
- ADDERA 1000 MG, na quantidade de 35.216 unidades.
- ALBENDAZOL 4% - SUSPENSAO ORAL - 10 ML, na quantidade de 16.240 unidades.
- AMBROXOL, CLORIDRATO 3 MG/ML-SEM ACUCAR-XAROPE-100 ML, na quantidade de 5.288 unidades.
- AMBROXOL, CLORIDRATO 6 MG/ML - SEM ACUCAR -100 ML, na quantidade de 7.144 unidades.
- AMOXICILINA 50 MG/ ML + CLAVULANATO DE POTASSIO 12,5 MG/ML - SUSPENSAO ORAL - 100ML, na quantidade de 18.150 unidades.
- AMOXICILINA 500 MG, na quantidade de 164.904 unidades.
- AMOXICILINA 500 MG + CLAVULANATO DE POTASSIO 125 MG, na quantidade de 35.172 unidades.
- BENZILPENICILINA, BENZATINA 1,200,000 UI - PO P/SUSPENSAO INJETAVEL + DILUENTE FRASCO, na quantidade de 20.100 unidades.
- BENZOILMETRONIDAZOL 40 MG/ML - SUSPENSAO ORAL - 80 ML, na quantidade de 1.746 unidades.
- BETAMETASONA, DIPROPIONATO 5 MG/ML + BETAMETASONA, FOSFATO DISSODICO 2 MG/ML, na quantidade de 10.070 unidades.

- CALCIO, CARBONATO 500 + VIT.AD 200 UI, na quantidade de 37.000 unidades.
- CAPTOPRIL 25 MG, na quantidade de 107.920 unidades.
- CARVEDILOL 12,5 MG, na quantidade de 135.484 unidades.
- CARVEDILOL 25 MG, na quantidade de 61.756 unidades.
- CARVEDILOL 3,125 MG, na quantidade de 68.660 unidades.
- CARVEDILOL 6,25 MG, na quantidade de 147.824 unidades.
- CEFALEXINA 500 MG, na quantidade de 1.242.380 unidades.
- CEFTRIAXONA SODICA 1 G - INJETAVEL - IM, na quantidade de 7.800 unidades.
- CEFTRIAXONA SODICA 500 MG - INJETAVEL - IM, na quantidade de 4.340 unidades.
- COLCHICINA 0,5 MG COMPRIMIDO, na quantidade de 15.384 unidades.
- COLECALCIFEROL 50,000 UI, na quantidade de 22.454 unidades.
- COLECALCIFEROL 7,000 UI, na quantidade de 26.956 unidades.
- COLECALCIFEROL 900 UI/G + OXIDO DE ZINCO 150 MG/G + RETINOL, PALMITATO 5000 UI/G - POMADA - 45 G, na quantidade de 1.240 unidades.
- COMPLEXO B - GOTAS - 20 ML, na quantidade de 1.500 unidades.
- DEXAMETASONA, ACETATO 0,1 % - CREME DERMATOLOGICO - 10 G, na quantidade de 11.556 unidades.
- DICLOFENACO DIETILAMONIO 10 MG/G - GEL - 60 G BISNAGA, na quantidade de 14.044 unidades.
- DIPIRONA SODICA 500 MG, na quantidade de 605.296 unidades.
- DIPIRONA SODICA 500 MG/ML - GOTAS - 20 ML, na quantidade de 12.740 unidades.
- ENALAPRIL, MALEATO 20 MG, na quantidade de 2.202.000 unidades.
- ENOXAPARINA SODICA 40 MG/0,4 ML - SERINGA PREENCHIDA, na quantidade de 1.848 unidades.
- ESCOPOLAMINA + DIPIRONA SODICA - SOLUCAO ORAL -20 ML, na quantidade de 4.976 unidades.
- ESCOPOLAMINA 10 MG + DIPIRONA SODICA 250 MG, na quantidade de 170.640 unidades.
- FLUCONAZOL 150 MG, na quantidade de 48.800 unidades.
- GLIBENCLAMIDA 5 MG, na quantidade de 99.800 unidades.
- GUACO (MIKANIA GLOMERATA SPRENG,) - XAROPE -120 ML, na quantidade de 4.920 unidades.
- HIDROCORTISONA, SUCCINATO SODICO 100 MG/ML-IV, na quantidade de 4.080 unidades.
- HIDROXIDO ALUMINIO 35,6 MG/ML + MAGNESIO, HIDROXIDO 37 MG/ML - SUSPENSAO ORAL - 150 ML, na quantidade de 4.500 unidades.
- HIDROXIDO DE ALUMINIO + MAGNESIO, HIDROXIDO + SIMETICONA - SUSPENSAO ORAL - 240 ML, na quantidade de 2.004 unidades.

CONISA

Consórcio Intermunicipal de Saúde CNPJ: 01.987.787/0001-90

Inscrição Estadual 082/0019305 Rua PE.Manoel Gomez Gonzales 1450

ANILOC CEP 99.600-000 NONOAI-RS

www.conisa.rs.gov.br

- HIDROXIDO DE ALUMINIO - SUSPENSAO ORAL - 100 ML, na quantidade de 5.180 unidades.
- IBUPROFENO 300 MG, na quantidade de 72.120 unidades.
- IBUPROFENO 600 MG, na quantidade de 379.000 unidades.
- ITRACONAZOL 100 MG, na quantidade de 14.086 unidades.
- LACTULOSE 667 MG/ML - XAROPE - 120 ML, na quantidade de 5.956 unidades.
- METILDOPA 250 MG, na quantidade de 199.956 unidades.
- METILDOPA 500 MG, na quantidade de 189.312 unidades.
- NEOMICINA, SULFATO 5 MG/G + BACITRACINA 250 UI/G - POMADA - 10 G, na quantidade de 8.358 unidades.
- NISTATINA 25,000 UI/G - CREME VAGINAL (C/ APLICADOR) - 60 G, na quantidade de 4.968 unidades.
- OLEO MINERAL (PETROLATO LIQUIDO) - 100 ML, na quantidade de 7.700 unidades.
- OMEPRAZOL 20 MG, na quantidade de 998.626 unidades.
- OXIDO DE ZINCO 150 MG+VIT A+VIT D - POMADA 45 G, na quantidade de 1.728 unidades.
- PARACETAMOL 500 MG, na quantidade de 305.800 unidades.
- PASTA DAGUA - PASTA 100 G, na quantidade de 506 unidades.
- PLANTAGO OVATA - PO (SEM ACUCAR) - POTE- 174 GR, na quantidade de 10 unidades.
- PLANTAGO OVATA - PO - SACHE 5 G, na quantidade de 500 unidades.
- POLIVITAMINAS + POLIMINERAIS + AMINOACIDOS, na quantidade de 95.084 unidades.
- POLIVITAMINICO + POLIMINERAL- XAROPE - 240 ML, na quantidade de 292 unidades.
- RETINOL, ACETATO 50.000 UI/ML (VIT A) + COLECALCIFEROL 10.000 UI/ML (VIT D) 20 ML, na quantidade de 2.508 unidades.
- SALBUTAMOL, SULFATO 100 MCG/DOSE AEROSSOL - ORAL - 200 DOSES, na quantidade de 2.474 unidades.
- SIMETICONA 75 MG/ML 10 ML, na quantidade de 4.736 unidades.
- SULFADIAZINA DE PRATA 1% - CREME - 400 G, na quantidade de 570 unidades.
- SULFADIAZINA DE PRATA 10 MG/G - 30 G, na quantidade de 4.418 unidades.
- SULFATO DE ZINCO (20 MG DE ZN ELEMENTAR), na quantidade de 5.700 unidades.
- SULFATO DE ZINCO 4 MG/ML - XAROPE - 100 ML, na quantidade de 162 unidades.
- SULFATO FERROSO - XAROPE - 100 ML, na quantidade de 150 unidades.
- VITAMINA D PURA (COLECALCIFEROL)200 UI/GOTA - 10 ML, na quantidade de 1.396 unidades.

- VITAMINA D3 500 UI GOTAS, na quantidade de 1.000 unidades.
- ACIDO ASCORBICO - VITAMINA C INJ, na quantidade de 1.346 unidades
- CLORIDRATO DE AMBROXOL 30MG/5ML - 100ML, na quantidade de 3.500 unidades

CORRELATOS

- ABAIXADOR DE LINGUA - DE MADEIRA UN, na quantidade de 177.186 unidades.
- ACIDOS GRAXOS ESSENCIAIS 100ML, na quantidade de 7.440 unidades.
- AGULHA - DESC 13 X 4,5 UNID, na quantidade de 56.134 unidades.
- AGULHA - DESC 20 X 5,5 UNID, na quantidade de 18.120 unidades.
- AGULHA - DESC 25 X 8 UNID, na quantidade de 57.260 unidades.
- ALGODAO HIDROFILO ROLO 500G, na quantidade de 3.438 unidades.
- ATADURA CREPOM 10CM X 18 M C/ 13 FIOS UNPESO MINIMO 21,08 GR POR UNIDADE - COMPOSIÇÃO: ALGODÃO 98% ELASTEDIANO 2%- PRODUTO DEVERA ATENDER AS ESPECIFICAÇÕES DA NBR 14.056. DEVERA APRESENTAR REGISTRO DO PRODUTO, na quantidade de 21.900 unidades.
- ATADURA CREPOM 12CM X 18 M C/ 13 FIOS UN PESO MINIMO 26 GR POR UNIDADE - COMPOSIÇÃO: ALGODÃO 98% ELASTEDIANO 2%- PRODUTO DEVERA ATENDER AS ESPECIFICAÇÕES DA NBR 14.056. DEVERA APRESENTAR REGISTRO DO PRODUTO, na quantidade de 56.360 unidades.
- ATADURA CREPOM 20 CM X 18 M C/13 FIOS UN PESO MINIMO 42,8 GR POR UNIDADE - COMPOSIÇÃO: ALGODÃO 98% ELASTEDIANO 2%- PRODUTO DEVERA ATENDER AS ESPECIFICAÇÕES DA NBR 14.056. DEVERA APRESENTAR REGISTRO DO PRODUTO, na quantidade de 29.900 unidades.
- ATADURA CREPOM 6 CM X 18 M C/ 13FIOS PESO MINIMO 10 GR POR UNIDADE - COMPOSIÇÃO: ALGODÃO 98% ELASTEDIANO 2%- PRODUTO DEVERA ATENDER AS ESPECIFICAÇÕES DA NBR 14.056. DEVERA APRESENTAR REGISTRO DO PRODUTO, na quantidade de 14.200 unidades.
- ATADURA CREPOM 8 CM X 18 M C/ 13FIOS UN PESO MINIMO 17,8 GR POR UNIDADE - COMPOSIÇÃO: ALGODÃO 98% ELASTEDIANO 2%- PRODUTO DEVERA ATENDER AS ESPECIFICAÇÕES DA NBR 14.056. DEVERA APRESENTAR REGISTRO DO PRODUTO, na quantidade de 16.500 unidades.
- CATETER INTRAVENOSO N° 14 UNID, na quantidade de 5.000 unidades.
- CATETER INTRAVENOSO PERIFÉRICO N° 14 - COM DISPOSITIVO DE SEGURANÇA UNID, na quantidade de 7.800 unidades.

CONISA

Consórcio Intermunicipal de Saúde CNPJ: 01.987.787/0001-90

Inscrição Estadual 082/0019305 Rua PE.Manoel Gomez Gonzales 1450

ANILOC CEP 99.600-000 NONOAI-RS

www.conisa.rs.gov.br

- CATETER INTRAVENOSO PERIFERICO N° 20 - COM DISPOSITIVO DE SEGURANACA UNID, na quantidade de 11.430 unidades.
- CATETER INTRAVENOSO PERIFERICO N° 22 COM DISPOSITIVO DE SEGURANCA UNID, na quantidade de 15.480 unidades.
- CATETER INTRAVENOSO PERIFERICO N° 16 - COM DISPOSITIVO DE SEGURANCA UNID, na quantidade de 8.000 unidades.
- CATETER INTRAVENOSO PERIFERICO N° 24 COM DISPOSITIVO DE SEGURANCA UNID, na quantidade de 25.210 unidades.
- COMPRESSA DE CAMPO OPERATORIO DE ALGODOO 45 X 50CM UM MINIMO 37GR PCT 50 UND PESO MINIMO DA EMBALAGEM 1.850KG, na quantidade de 7.585 unidades.
- COMPRESSA DE GAZE 10 X 10 CM - 22 FIOS - ESTERIL - ENVELOPE C/10 ENVELOPES UN ESTERIL - ENVELOPE C/10 ENVELOPES, na quantidade de 15.050 unidades.
- COMPRESSA DE GAZE 10 X 10 CM C/22 FIOS - (PCT C/ 500UNID), na quantidade de 30.220 pacotes.
- COMPRESSA DE GAZE 7,5 X 7,5 C/ 22 FIOS - (PCT C/ 500UNIDADES), na quantidade de 8.285 pacotes.
- EQUIPO MACROGOTAS C/ROLD E INJET LATERAL, na quantidade de 45.600 unidades.
- EQUIPO MACROGOTAS SIMPLES, na quantidade de 29.600 unidades.
- EQUIPO MACROGOTAS, na quantidade de 45.800 unidades.
- EQUIPO MICROGOTAS, na quantidade de 15.000 unidades.
- ESPARADRAPO 10CM X 4,5CM, na quantidade de 10.630 unidades.
- ESPARADRAPO 2,5CM X 4,5M, na quantidade de 9.490 unidades.
- ESPARADRAPO 5CM X 4,5M, na quantidade de 9.840 unidades.
- ESPATULA DE AYRES, na quantidade de 14.160 pacotes.
- FITA CREPE 3,5CM X 50M, na quantidade de 100 unidades.
- FITA CREPE AUTOCLAVE 19MM X 30, na quantidade de 7.000 unidades.
- FITA MICROPOROSA 1.0CM X 10M, na quantidade de 8.570 unidades.
- GAZE TIPO QUEIJO 91CM X 91 M C/ 13 FIOS, na quantidade de 1.581 unidades.
- KIT AUXILIAR PAPANICOLAU G UN ESPECULO, ESCOVA CERVICAL, ESPATULA AIRES, na quantidade de 3.000 unidades.
- KIT AUXILIAR PAPANICOLAU M ESPECULO, ESCOVA CERVICAL, ESPATULA AIRES, na quantidade de 3.210 unidades.
- KIT AUXILIAR PAPANICOLAU P UN ESPECULO, ESCOVA CERVICAL, ESPATULA AIRES, na quantidade de 3.200 unidades.
- LUVA DE LATEX PARA PROCEDIMENTO NAO ESTERIL TAMANHO G, na quantidade de 70.420 unidades.
- LUVA DE LATEX PARA PROCEDIMENTO NAO ESTERIL TAMANHO M, na quantidade de 88.450 unidades.

CONISA

Consórcio Intermunicipal de Saúde CNPJ: 01.987.787/0001-90

Inscrição Estadual 082/0019305 Rua PE.Manoel Gomez Gonzales 1450

ANILOC CEP 99.600-000 NONOAI-RS

www.conisa.rs.gov.br

- LUVA DE LATEX PARA PROCEDIMENTO NAO ESTERIL TAMANHO P, na quantidade de 78.500 unidades.
- LUVA DE PROCEDIMENTO LATEX - SEM TALCO - TAM M, na quantidade de 68.970 unidades.
- LUVA DE PROCEDIMENTOS LATEX - SEM TALCO - TAM PP, na quantidade de 66.410 unidades.
- PRESERVATIVO MASCULINO LUBRIF 52 MM, na quantidade de 21.500 unidades.
- SERINGA DESCART 10 ML S/AGULHA - BICO SLIP, na quantidade de 63.800.
- SERINGA DESCART 20 ML UN LOCK, na quantidade de 158.100 unidades.
- SERINGA DESCART 3 ML S/AGULHA - BICO LUER LOCK, na quantidade de 67.300 unidades.
- SERINGA DESCART 3 ML UN SLIP, na quantidade 161.500 unidades.
- SERINGA DESCART 5 ML S/AGULHA - BICO LUER LOCK, na quantidade de 70.500 unidades.
- SERINGA DESCART 5 ML S/AGULHA - BICO SLIP, na quantidade de 49.500 unidades.
- SERINGA DESCARTAVEL 01ML COM AGULHA, na quantidade de 47.600 unidades.
- SERINGA DESCARTAVEL 20ML, na quantidade de 51.500 unidades.

Atestamos ainda que a empresa cumpre regularmente as entregas, bem como a qualidade dos atendimentos e dos serviços que nos têm disso prestados, sem nada a ter que os desabone, considerando a empresa confiável para o fornecimento dos produtos acima descritos.

A validade deste atestado será de 12 meses a contar da data desse instrumento.

Atenciosamente,

Juliana S. Winckler
Coordenadora Geral
CPF 759.886.600-87

Juliana S Winckler

Juliana Slhessarenko Winckler
Coordenadora geral do CONISA

NONOAI – RS, 26 de Dezembro de 2023.

CONSÓRCIO INTERMUNICIPAL DO SUL DO ESTADO DE ALAGOAS
CNPJ. Nº 18.538.208/0001-24

ATESTADO DE CAPACIDADE TÉCNICA

O CONSÓRCIO INTERMUNICIPAL DO SUL DO ESTADO DE ALAGOAS - CONISUL, inscrito no CNPJ 18.538.208/0001-24 com subsede na Avenida Doutor Paulo Falcão, número 1143, Jatiúca. Maceió/AL, ATESTA para os devidos fins, e, a quem possa interessar, que a empresa **TOP NORTE COMERCIO DE MATERIAL MEDICO HOSPITALAR**, estabelecida à Rua José Bonifácio, 531. Barão de Cotegipe - RS, CEP: 99740-000, inscrita no CNPJ sob o nº. 22.862.531/0001-26, forneceu o material descrito abaixo:

- ÁCIDO ACETILSALICÍLICO. CONCENTRAÇÃO/COMPOSIÇÃO: 100 MG. FORMA FARMACÊUTICA: COMPRIMIDO. APRESENTAÇÃO: UNIDADE, na quantidade de 2.562.600 unidades.
- BENZOILMETRONIDAZOL. CONCENTRAÇÃO/COMPOSIÇÃO: 40 MG/ML. FORMA FARMACÊUTICA: SUSPENSÃO ORAL. APRESENTAÇÃO: FRASCO CONTENDO 100 ML + COPO MEDIDOR, na quantidade de 6.335 unidades.
- COLECALCIFEROL. CONCENTRAÇÃO/ COMPOSIÇÃO: 200UI (5MCG)/ML. FORMA FARMACÊUTICA: SOLUÇÃO ORAL GOTAS. APRESENTAÇÃO: FRASCO CONTENDO 30ML, na quantidade de 2.280 unidades.
- ESCOPOLAMINA, BUTILBROMETO DE + DIPIRONA. CONCENTRAÇÃO/COMPOSIÇÃO: 10MG + 250MG. FORMA FARMACÊUTICA: COMPRIMIDO REVESTIDO. APRESENTAÇÃO:UNIDADE, na quantidade de 234.100 unidades.
- ÓLEO MINERAL. FORMA FARMACÊUTICA: ÓLEO ORAL. APRESENTAÇÃO: FRASCOCONTENDO 100 ML, na quantidade de 2.520 unidades.
- POLIVITAMÍNICO E SAIS MINERAIS (A, B1, B2, B3, B5, B6, B9, B12, C, D, E, H, K, CA, CL, CU, CR, FE, P, I, MG, MN, MO, K, SE, ZN). FORMA FARMACÊUTICA: COMPRIMIDO. APRESENTAÇÃO: UNIDADE, na quantidade de 517.560 unidades.
- SULFATO FERROSO. CONCENTRAÇÃO/ COMPOSIÇÃO: 25MG/ML (FERRO ELEMENTAR). FORMA FARMACÊUTICA: SOLUÇÃO ORAL. APRESENTAÇÃO: FRASCO PLÁSTICO AMBAR COM GOTEJADOR CONTENDO 30 ML, na quantidade de 16.640 unidades.
- SULFATO FERROSO. CONCENTRAÇÃO/ COMPOSIÇÃO: 25MG/ML (FERRO ELEMENTAR). FORMA FARMACÊUTICA: XAROPE. APRESENTAÇÃO: FRASCO PLÁSTICO AMBAR CONTENDO 100ML + COPO

v3.0 - DAUTIN Blockchain Documentos Digitais e Serviços Ltda EPP certifica em 30/10/2023 09:47:54 que o documento de hash (SHA-256) 2ed743dfff5a85fe599b161873a274e4884f0b8b7a1ad2e5791e5d774b9c5c98 foi validado em 30/10/2023 09:45:32 através da transação blockchain 0x28be463f05bb2c35c0b24c1fcb33b50f929488f685800c2d17b49a6d3f15b960 e pode ser verificado em https://www.dautin.com/FileCheck (MD: 108042)

DOSADOR, na quantidade de 2.868 unidades.

- ZINCO. CONCENTRAÇÃO/ COMPOSIÇÃO: 2MG/0,5ML. FORMA FARMACÊUTICA: SOLUÇÃO ORAL. APRESENTAÇÃO: FRASCO CONTENDO 100ML. na quantidade de 848 unidades.

Atestamos ainda que a empresa cumpre regularmente as entregas, bem como a qualidade do atendimento e dos serviços que nos têm sido prestados, sem nada ter que os desabone, considerando a empresa confiável para o fornecimento dos produtos acima descritos

Atenciosamente,

Maceió/AL, 30 de outubro de 2023.

RAQUEL SANTOS DOS REIS
Assinado de forma digital por RAQUEL SANTOS DOS REIS
Dados: 2023.10.30 08:34:02 -03'00'

Raquel Reis
Gestão de Contratos

v3.0 - DAUTIN Blockchain Documentos Digitais e Serviços Ltda EPP certifica em 30/10/2023 09:47:54 que o documento de hash (SHA-256) 2ed743dfff5a85fe599b161873a274e4884f0b8b7a1ad2e5791e5d774b9c5c98 foi validado em 30/10/2023 09:45:32 através da transação blockchain 0x28be463f05bb2c35c0b24c1fcb33b50f929488f685800c2d17b49a6d3f159960 e pode ser verificado em https://www.dautin.com/FileCheck (MD: 108942)

Rua XV de Novembro, 64 - Sala 21
Edifício Pedro Francisco Vargas
Centro, Itajaí - Santa Catarina
(47) 3514-7599 | (47) 99748-2223
www.dautin.com | dautin@dautin.com

CERTIFICADO DE PROVA DE AUTENTICIDADE ELETRÔNICA

A DAUTIN BLOCKCHAIN DOCUMENTOS DIGITAIS E SERVIÇOS LTDA, especificada neste ato apenas como **Dautin Blockchain Co.** CERTIFICA para os devidos fins de direito que, o arquivo digital especificado com o tipo documental **Autenticação** e representado pela função hash criptográfica conhecida como SHA-256, de código **2ed743dfff5a85fe599b161873a274e4884f0b8b7a1ad2e5791e5d774b9c5c98** foi autenticado de acordo com as Legislações e normas vigentes[1] através da rede blockchain Binance Smart Chain, sob o identificador único denominado NID **168942** dentro do sistema.

A autenticação eletrônica do documento intitulado **"ATESTADO CONISUL"**, cujo assunto é descrito como **"ATESTADO CONISUL"**, faz prova de que em **30/10/2023 09:44:37**, o responsável **Top Norte Comércio de Material Médico Hospitalar Ltda (22.862.531/0001-26)** tinha posse do arquivo com as mesmas características que foram reproduzidas na prova de autenticidade, sendo de Top Norte Comércio de Material Médico Hospitalar Ltda a responsabilidade, única e exclusiva, pela idoneidade do documento apresentado a DAUTIN Blockchain Co.

Este CERTIFICADO foi emitido em **30/10/2023 09:46:31** através do sistema de autenticação eletrônica da empresa DAUTIN Blockchain Co. de acordo com o Art. 10, § 2º da MP 2200-2/2001, Art. 107 do Código Cívil e Art. 411, em seus §§ 2º e 3º do Código de Processo Civil, estando dessa maneira de acordo para o cumprimento do Decreto 10278/2020.

Para mais informações sobre a operação acesse o site **https://www.dautin.com** e informe o código da transação blockchain **0x28be463f05bb2c35c0b24c1fcb33b50f929488f685800c2d17b49a6d3f1599e0**.
Também é possível acessar a consulta através da rede blockchain em **https://bscscan.com/**

[1] Legislação Vigente: Medida Provisória nº 2200-2/2001, Código Civil e Código de Processo Civil.

DAUTIN
BLOCKCHAIN

Presidência da República Casa Civil
Subchefia para Assuntos Jurídicos
MEDIDA PROVISÓRIA 2.200-2
DE 24 DE AGOSTO DE 2001.

ATESTADO DE CAPACIDADE TÉCNICA

ATESTO, a pedido da empresa TOP NORTE COMERCIO DE MATERIAL MEDICO HOSPITALAR LTDA (TOP NORTE) inscrita no CNPJ 22862531000126, estabelecida à RUA JOSE BONIFACIO, Nº: 531, Bairro: B CENTRO, Cidade: BARAO DE COTEGIPE/RS, protocolado em Processo 2024/4238, para fins de comprovação, que a referida empresa é fornecedora do Município de Passo Fundo, CNPJ 87.612.537/0001-90, conforme segue:

Pregões Eletrônicos n.º 72/2021, 33/2022 e 127/2022.

PREGÃO ELETRÔNICO N.º 72/2021
ITEM 34 - MALEATO DE ENALAPRIL 10MG, COMPRIMIDO, QUANTIDADE:1.000.000,00.
ITEM 39 - FLUCONAZOL 150MG, CÁPSULA, QUANTIDADE:8.000,00.
ITEM 67 - POMADA NEOMICINA 5MG + BACITRACINA 250UI/G. TUBO COM 10G, TUBO, QUANTIDADE:2.000,00.
ITEM 84 - SULFATO FERROSO 125MG/ML GOTAS. FRASCO COM 30ML, FRASCO, QUANTIDADE:1.000,00.
ITEM 89 - VITAMINA A 50.000 UI + D 10.000 UI/ML. FRASCO COM 10ML, FRASCO, QUANTIDADE:2.000,00.
ITEM 129 - HIDROCORTISONA 500MG.-INJ, FRASCO, QUANTIDADE:100,00.
ITEM 130 - IBUPROFENO 300MG, COMPRIMIDO, QUANTIDADE:200.000,00.

PREGÃO ELETRÔNICO N.º 33/2022
ITEM 38 - CEFALEXINA 500MG - GENÉRICO, CÁPSULA, QUANTIDADE:130.000,00.
ITEM 158 - SULFATO FERROSO 125MG/ML GOTAS. FRASCO COM 30ML, FRASCO, QUANTIDADE:2.000,00.
ITEM 166 - VITAMINA A 50.000 UI + D 10.000 UI/ML. FRASCO COM 10ML, FRASCO, QUANTIDADE:4.000,00.

PREGÃO ELETRÔNICO N.º 127/2022
ITEM 37 - CARVEDILOL 6,25MG, COMPRIMIDO, QUANTIDADE:200.000,00.
ITEM 139 - PERMETRINA LOÇÃO 10MG/ML. FRASCO COM 60ML, FRASCO, QUANTIDADE:1.000,00.
ITEM 162 - VITAMINA A 50.000 UI + D 10.000 UI/ML. FRASCO COM 10ML, FRASCO, QUANTIDADE:600,00.

Conforme certifica a Secretaria de Saúde a empresa cumpriu com suas obrigações de forma

Para visualizar o documento original, utilize um leitor de QR Code ou cópie e cole o endereço
https://grp.pmpf.rs.gov.br/grp/acessoexterno/programaAcessoExterno.faces?codigo=670270
no navegador de sua preferência e informe a chancela: **WCYX.OBGJ.IFAV.3AKA**

Este documento tem validade se assinado eletronicamente conforme Lei nº 5.388 de 09/01/2019.

Prova de Autenticidade válida até 05/02/2025

v4.0 - Dautin Blockchain certifica em 07/11/2024 14:44:14 que o documento de hash (SHA-256)
1f455357ec4dcae834ccf6bdd491c4ccb79f7181edb0b263d4196ea8d53940dd foi validado em 07/11/2024 14:42:26 através da transação blockchain
0x6d70fb542a0f6c87618b701d73bd1ca6657e426f292377617a502280aa02b8b8 e pode ser verificado em https://www.dautin.com/FileCheck (NID:241412)

satisfatória, não constando nada que desabone sua capacidade técnica e sua idoneidade.

ERA O QUE ME CABIA ATESTAR, DO QUE DOU FÉ.

Passo Fundo, em 09 de Fevereiro de 2024

Documento assinado digitalmente por FERNANDO
DE OLIVEIRA BOEIRA (CPF 006.428.010-10)
Data: 09/02/2024 14:48:43

Para visualizar o documento original, utilize um leitor de QR Code ou cópie e cole o endereço
https://grp.pmpf.rs.gov.br/grp/acessoexterno/programaAcessoExterno.faces?codigo=670270
no navegador de sua preferência e informe a chancela: **WCYX.OBGJ.IFAV.3AKA**

Este documento tem validade se assinado eletronicamente conforme Lei nº 5.388 de 09/01/2019.

Prova de Autenticidade válida até 05/02/2025

v4.0 - Dautin Blockchain certifica em 07/11/2024 14:44:14 que o documento de hash (SHA-256)
1f455357ec4dcae834ccf6bdd491c4ccb79f7181edb0b263d4196ea8d53940dd foi validado em 07/11/2024 14:42:26 através da transação blockchain
0x6d70fb542a0f6c87618b701d73bd1ca6657e426f292377617a502280aa02b8b3 e pode ser verificado em https://www.dautin.com/FileCheck (NID:1241412)

Dautin Blockchain
Rua Dagoberto Nogueira, 100
Ed. Torre Azul - 11º Andar
Sala 1101, Centro, Itajaí - SC
(47) 3514-7599 | (47) 99748-2223
www.dautin.com | dautin@dautin.com

Prova de Autenticidade válida até 05/02/2025

CERTIFICADO DE PROVA DE AUTENTICIDADE ELETRÔNICA

A **Dautin Blockchain** CERTIFICA para os devidos fins de direito que, o arquivo digital especificado com o tipo documental **Autenticação** e representado pela função hash criptográfica conhecida como SHA-256, de código **1f455357ec4dcae834ccf6bdd491c4ccb79f7181edb0b263d4196ea8d53940dd** foi autenticado de acordo com as Legislações e normas vigentes[1] através da rede blockchain Ethereum Classic, sob o identificador único denominado NID **241412** dentro do sistema.

A autenticação eletrônica do documento intitulado **"Passo Fundo"**, cujo assunto é descrito como **"Passo Fundo"**, faz prova de que em **07/11/2024 14:42:17**, o responsável **Top Norte Comércio de Material Médico Hospitalar Ltda (22.862.531/0001-26)** tinha posse do arquivo com as mesmas características que foram reproduzidas na prova de autenticidade, sendo de Top Norte Comércio de Material Médico Hospitalar Ltda a responsabilidade, única e exclusiva, pela idoneidade do documento apresentado a Dautin Blockchain

Este CERTIFICADO foi emitido em **07/11/2024 14:44:11** através do sistema de autenticação eletrônica da empresa Dautin Blockchain de acordo com o Art. 10, § 2º da MP 2200-2/2001, Art. 107 do Código Cívil e Art. 411, em seus §§ 2º e 3º do Código de Processo Civil, estando dessa maneira de acordo para o cumprimento do Decreto 10278/2020.

Para mais informações sobre a operação acesse o site **https://www.dautin.com** e informe o código da transação blockchain **0x6d70fb542a0f6c87618b701d73bd1ca6657e426f292377617a502280aa02bb83**.
Também é possível acessar a consulta através da rede blockchain em **https://blockscout.com/etc/mainnet/**

[1] Legislação Vigente: Medida Provisória nº 2200-2/2001, Código Civil e Código de Processo Civil.

Presidência da República Casa Civil
Subchefia para Assuntos Jurídicos
MEDIDA PROVISÓRIA 2.200-2
DE 24 DE AGOSTO DE 2001.

Consultas / Funcionamento de Empresa Nacional / Resultado / Detalhamento

Dados da Empresa Nacional

Razão Social
TOP NORTE COMERCIO DE MATERIAL MEDICO HOSPITALAR LTDA

CNPJ
22.862.531/0001-26

Nome Fantasia
TOP NORTE

Endereço na Internet

SAC

Endereço Completo
RUA JOSÉ BONIFÁCIO Nº 531 - CENTRO CEP: 99.740-000

Cidade/UF
BARÃO DE COTEGIPE/RS

Responsável Técnico
ADRIANA FATIMA GURALSKI

Responsável Legal
ADRIANA FATIMA GURALSKI

Dados do Cadastro

Cadastro Nº
8.13205-1 (WL419091H37M)

Data do Cadastro
18/01/2016

Situação
Ativa

Nº do Processo
25351.800271/2016-13

Cadastro
8 - Produtos para Saúde (Correlatos)

Atividades / Classes

Armazenar

- Correlatos

Distribuir

- Correlatos

Expedir

- Correlatos

Voltar

Dados da Empresa Nacional

Razão Social

TOP NORTE COMERCIO DE MATERIAL MEDICO HOSPITALAR EIRELI

CNPJ

22.862.531/0001-26

Endereço Completo

- /

Telefone

Responsável Técnico

ADRIANA FATIMA GURALSKI

Responsável Legal

ADRIANA FATIMA GURALSKI

Dados do Cadastro

Cadastro Nº

8.13.205-1 (WL419091H37M)

Data do Cadastro

18/01/2016

Situação

Ativa

Nº do Processo

25351.800271/2016-13

Cadastro

8 - Produtos para Saúde (Correlatos)

Atividades / Classes

Armazenar

- Correlatos

Distribuir

- Correlatos

Expedir

- Correlatos

Certificado de Boas Práticas de Fabricação - CBPF (Vigente)

Empresa Solicitante	Linhas de Certificação Vigentes	Data de Publicação	Vencimento do Certificado

Nenhum registro encontrado

Certificado de Boas Práticas de Distribuição e Armazenagem - CBPDA (Vigente)

Empresa Solicitante	Linhas de Certificação Vigentes	Data de Publicação	Vencimento do Certificado

Nenhum registro encontrado

Voltar

BAIRRO: PAPILLON PARK CEP: 74950190 - APARECIDA DE GOIÂNIA/GO
CNPJ: 06.880.842/0001-61
PROCESSO: 25351.611512/2017-01 AUTORIZ/MS: 3.07754.5
ATIVIDADE/CLASSE
ARMAZENAR: SANEANTE DOMIS.
DISTRIBUIR: SANEANTE DOMIS.
EXPEDIR: SANEANTE DOMIS.
IMPORTAR: SANEANTE DOMIS.

EMPRESA: ENZO DI VICENZA QUIMICA & COSMÉTICOS LTDA - ME
ENDEREÇO: Rua Paraguaçu nº 432, Galpão Área 02
BAIRRO: Rio Pequeno CEP: 88343573 - CAMBORIÚ/SC
CNPJ: 28.932.597/0001-21
PROCESSO: 25351.653958/2017-03 AUTORIZ/MS: 3.07747.1
ATIVIDADE/CLASSE
ARMAZENAR: SANEANTE DOMIS.
DISTRIBUIR: SANEANTE DOMIS.
EMBALAR: SANEANTE DOMIS.
EXPEDIR: SANEANTE DOMIS.
FABRICAR: SANEANTE DOMIS.
FRACIONAR: SANEANTE DOMIS.
REEMBALAR: SANEANTE DOMIS.

EMPRESA: Transbrasil Farma Cargas e Encomendas LTDA
ENDEREÇO: QI 616, CONJUNTO 02, LOTE 19
BAIRRO: SAMAMBAIA NORTE CEP: 72322802 - BRASÍLIA/DF
CNPJ: 23.267.829/0001-50
PROCESSO: 25351.545287/2017-08 AUTORIZ/MS: 3.07752.8
ATIVIDADE/CLASSE
TRANSPORTAR: SANEANTE DOMIS.

EMPRESA: PARAFARMA MEDICAMENTOS E HOSPITALAR LTDA - EPP
ENDEREÇO: AVENIDA JUSCELINO KUBITSCHEK, Nº. 47
BAIRRO: SETOR NOVO HORIZONTE CEP: 68551280 - REDENÇÃO/PA
CNPJ: 04.860.742/0001-48
PROCESSO: 25351.656882/2017-60 AUTORIZ/MS: 3.07748.5
ATIVIDADE/CLASSE
ARMAZENAR: SANEANTE DOMIS.
DISTRIBUIR: SANEANTE DOMIS.
EXPEDIR: SANEANTE DOMIS.

EMPRESA: RIOMAR TRADING LTDA - ME
ENDEREÇO: av. nobrega ribeiro, 11
BAIRRO: vila operaria CEP: 25250050 - DUQUE DE CAXIAS/RJ
CNPJ: 23.093.434/0001-89
PROCESSO: 25351.654379/2017-70 AUTORIZ/MS: 3.07753.1
ATIVIDADE/CLASSE
ARMAZENAR: SANEANTE DOMIS.
DISTRIBUIR: SANEANTE DOMIS.
EXPEDIR: SANEANTE DOMIS.
IMPORTAR: SANEANTE DOMIS.

EMPRESA: TRADE HOUSE COMERCIO IMPORTAÇÃO EXPORTAÇÃO LTDA EPP
ENDEREÇO: AV DESEMBARGADOR VITOR LIMA 260 SALA 909
BAIRRO: TRINDADE CEP: 88040400 - FLORIANÓPOLIS/SC
CNPJ: 23.221.291/0001-43
PROCESSO: 25351.659022/2017-88 AUTORIZ/MS: 3.07749.9
ATIVIDADE/CLASSE
ARMAZENAR: SANEANTE DOMIS.
DISTRIBUIR: SANEANTE DOMIS.
EXPEDIR: SANEANTE DOMIS.
IMPORTAR: SANEANTE DOMIS.

EMPRESA: QUIMITEX INDÚSTRIA E COMÉRCIO DE PRODUTOS QUÍMICOS LTDA - ME
ENDEREÇO: RODOVIA GIACOMO DESTRO Nº 530,
BAIRRO: PICADÃO CEP: 88865000 - NOVA VENEZA/SC
CNPJ: 17.571.591/0001-50
PROCESSO: 25351.649951/2017-89 AUTORIZ/MS: 3.07745.4
ATIVIDADE/CLASSE
ARMAZENAR: SANEANTE DOMIS.
DISTRIBUIR: SANEANTE DOMIS.
EMBALAR: SANEANTE DOMIS.
EXPEDIR: SANEANTE DOMIS.
FRACIONAR: SANEANTE DOMIS.
REEMBALAR: SANEANTE DOMIS.

EMPRESA: ANDRÉ LUIZ LIMA DE SOUSA EIRELI
ENDEREÇO: RUA SENADOR JAIME 251 QD 123 LT 7 A 10
BAIRRO: SETOR CAMPINAS CEP: 74525010 - GOIÂNIA/GO
CNPJ: 73.889.396/0001-43
PROCESSO: 25351.656887/2017-92 AUTORIZ/MS: 3.07751.4
ATIVIDADE/CLASSE
ARMAZENAR: SANEANTE DOMIS.
DISTRIBUIR: SANEANTE DOMIS.
EXPEDIR: SANEANTE DOMIS.

EMPRESA: DOXS LOGISTICA INTEGRADA LTDA
ENDEREÇO: AV UGO FUMAGALI, 397, GALPAO 02
BAIRRO: CIDADE INDUSTRIAL SATELITE DE CEP: 07220080 - GUARULHOS/SP
CNPJ: 10.329.139/0001-37
PROCESSO: 25351.659366/2017-97 AUTORIZ/MS: 3.07750.1
ATIVIDADE/CLASSE
TRANSPORTAR: SANEANTE DOMIS.

RESOLUÇÃO-RE Nº 197, DE 25 DE JANEIRO DE 2018

O Gerente-Geral de Inspeção e Fiscalização Sanitária, Substituto, no uso das atribuições que lhe foram conferidas pela Portaria 1.959, de 24 de novembro de 2017, aliado ao disposto no art. 54, I, § 1º do Regimento Interno aprovado nos termos do Anexo I da Resolução da Diretoria Colegiada - RDC nº 61, de 3 de fevereiro de 2016, resolve:

Art. 1º. Alterar a Autorização de Funcionamento das Empresas constantes no anexo desta Resolução.

Art. 2º Esta Resolução entra em vigor na data de sua publicação.

MARCELO MARIO MATOS MOREIRA

ANEXO

EMPRESA: COSMOVIX DISTRIBUIDORA LTDA
ENDEREÇO: RUA PEDRO ZANGRANDE , 989- ANEXO 964, SALA 03
BAIRRO: JARDIM LIMOEIRO CEP: 29164020 - SERRA/ES
CNPJ: 06.981.357/0001-84
PROCESSO: 25351.261654/2017-14 AUTORIZ/MS: 2.09343.0
ATIVIDADE/CLASSE
ARMAZENAR: COSMÉTICOS/PERFUMES/PRODUTOS DE HIGIENE
DISTRIBUIR: COSMÉTICOS/PERFUMES/PRODUTOS DE HIGIENE
EXPEDIR: COSMÉTICOS/PERFUMES/PRODUTOS DE HIGIENE
IMPORTAR: COSMÉTICOS/PERFUMES/PRODUTOS DE HIGIENE

EMPRESA: METAR LOGISTICA LTDA
ENDEREÇO: R NILTON COELHO DE ANDRADE, 772 SALA 03
BAIRRO: JARDIM ANDARAI CEP: 02167010 - SÃO PAULO/SP
CNPJ: 10.992.167/0001-30
PROCESSO: 25351.218218/2015-30 AUTORIZ/MS: 2.08012.0
ATIVIDADE/CLASSE
TRANSPORTAR: COSMÉTICOS/PERFUMES/PRODUTOS DE HIGIENE

EMPRESA: Distribuidora Irmãos Santana Ltda
ENDEREÇO: Rua Padre Leopoldo Bretano nº 792
BAIRRO: João Pinheiro CEP: 30530180 - BELO HORIZONTE/MG
CNPJ: 65.186.835/0001-23
PROCESSO: 25351.466288/2015-83 AUTORIZ/MS: 2.08224.2
ATIVIDADE/CLASSE
ARMAZENAR: COSMÉTICOS/PERFUMES/PRODUTOS DE HIGIENE
DISTRIBUIR: COSMÉTICOS/PERFUMES/PRODUTOS DE HIGIENE
EXPEDIR: COSMÉTICOS/PERFUMES/PRODUTOS DE HIGIENE

EMPRESA: TRADELINE IMPORTAÇÃO E COMÉRCIO LTDA - EPP
ENDEREÇO: R JOAO BETTEGA, 5133 SALA 18 UNIDADE A
BAIRRO: CIDADE INDUSTRIAL CEP: 81350000 - CURITIBA/PR
CNPJ: 10.887.088/0001-69
PROCESSO: 25023.025574/2009-86 AUTORIZ/MS: 2.05261.1
ATIVIDADE/CLASSE
ARMAZENAR: COSMÉTICOS/PERFUMES/PRODUTOS DE HIGIENE
DISTRIBUIR: COSMÉTICOS/PERFUMES/PRODUTOS DE HIGIENE
EXPEDIR: COSMÉTICOS/PERFUMES/PRODUTOS DE HIGIENE
IMPORTAR: COSMÉTICOS/PERFUMES/PRODUTOS DE HIGIENE

EMPRESA: LABORATÓRIOS NAOS DO BRASIL LTDA
ENDEREÇO: AVENIDA PAULISTA Nº 925, CONJUNTO 101, 10º ANDAR
BAIRRO: BELA VISTA CEP: 01311100 - SÃO PAULO/SP
CNPJ: 14.590.963/0001-05
PROCESSO: 25351.640977/2012-91 AUTORIZ/MS: 2.07015.4
ATIVIDADE/CLASSE
ARMAZENAR: COSMÉTICOS/PERFUMES/PRODUTOS DE HIGIENE
DISTRIBUIR: COSMÉTICOS/PERFUMES/PRODUTOS DE HIGIENE
EXPEDIR: COSMÉTICOS/PERFUMES/PRODUTOS DE HIGIENE
EXPORTAR: COSMÉTICOS/PERFUMES/PRODUTOS DE HIGIENE
IMPORTAR: COSMÉTICOS/PERFUMES/PRODUTOS DE HIGIENE

EMPRESA: TRANSMUTAR LOGISTICA E TRANSPORTES LTDA
ENDEREÇO: RUA GUARARAPES Nº 1.085
BAIRRO: BROOKLIN PAULISTA CEP: 04561001 - SÃO PAULO/SP
CNPJ: 11.484.811/0001-21
PROCESSO: 25351.044395/2013-91 AUTORIZ/MS: 2.06753.7
ATIVIDADE/CLASSE
TRANSPORTAR: COSMÉTICOS/PERFUMES/PRODUTOS DE HIGIENE

EMPRESA: NATUSHOW INDÚSTRIA E COMÉRCIO DE COSMÉTICOS LTDA ME
ENDEREÇO: R SOLAR DAS PAINEIRAS S/N QUADRA: 21; LOTE: 07;
BAIRRO: SOLAR DAS PAINEIRAS CEP: 75370000 - GOIANIRA/GO
CNPJ: 07.040.217/0001-74
PROCESSO: 25351.054222/2006-97 AUTORIZ/MS: 2.04252.3
ATIVIDADE/CLASSE
FABRICAR: COSMÉTICOS/PERFUMES/PRODUTOS DE HIGIENE

EMPRESA: METAR LOGISTICA LTDA
ENDEREÇO: R NILTON COELHO DE ANDRADE, 772 SALA 03
BAIRRO: JARDIM ANDARAI CEP: 02167010 - SÃO PAULO/SP
CNPJ: 10.992.167/0001-30
PROCESSO: 25351.688426/2014-15 AUTORIZ/MS: 1.12698.1
ATIVIDADE/CLASSE
TRANSPORTAR: INSUMOS FARMACÊUTICOS/MEDICAMENTO

EMPRESA: BAZZO & GIUNCANSE LTDA - - EPP
ENDEREÇO: RUA ONOFRE PEREIRA DE MATOS, 1581 SALA 03
BAIRRO: CENTRO CEP: 79802010 - DOURADOS/MS
CNPJ: 10.141.152/0001-68
PROCESSO: 25351.219594/2017-25 AUTORIZ/MS: 1.16548.9
ATIVIDADE/CLASSE
ARMAZENAR: MEDICAMENTO
DISTRIBUIR: MEDICAMENTO
EXPEDIR: MEDICAMENTO

EMPRESA: BIO MEDICAMENTOS LTDA - EPP
ENDEREÇO: RODOVIA GOVERNADOR MARIO COVAS Nº 3101, KM 282, SALA 38
BAIRRO: PADRE MATHIAS CEP: 29157100 - CARIACICA/ES
CNPJ: 15.268.466/0001-40
PROCESSO: 25351.395202/2013-38 AUTORIZ/MS: 1.14586.7
ATIVIDADE/CLASSE
ARMAZENAR: MEDICAMENTO
DISTRIBUIR: MEDICAMENTO
EXPEDIR: MEDICAMENTO
IMPORTAR: MEDICAMENTO

EMPRESA: QUICK LOGÍSTICA LTDA
ENDEREÇO: RUA HERCULANO PINHEIRO Nº 333, SALA 02
BAIRRO: PAVUNA CEP: 21532440 - RIO DE JANEIRO/RJ
CNPJ: 03.176.032/0001-30
PROCESSO: 25351.716123/2014-52 AUTORIZ/MS: 1.12982.1
ATIVIDADE/CLASSE
ARMAZENAR: INSUMOS FARMACÊUTICOS/MEDICAMENTO
EXPEDIR: INSUMOS FARMACÊUTICOS/MEDICAMENTO
TRANSPORTAR: INSUMOS FARMACÊUTICOS/MEDICAMENTO

EMPRESA: BRAZMIX COMERCIO VAREJISTA E ATACADISTA LTDA
ENDEREÇO: RODOVIA DA UVA N° 4709 BARRACÃO H
BAIRRO: ARRUDA CEP: 83401520 - COLOMBO/PR
CNPJ: 10.972.948/0001-62
PROCESSO: 25351.551872/2016-02 AUTORIZ/MS: PXM9XX6Y2XYH (8.14509.9)
ATIVIDADE/CLASSE
ARMAZENAR: CORRELATOS
DISTRIBUIR: CORRELATOS
EXPEDIR: CORRELATOS
IMPORTAR: CORRELATOS

EMPRESA: ZATTY INDUSTRIA COMERCIO, IMPORTACAO E EXPORTACAO DE INSTRUMENTACAO CIRURGICA E ODONTOLOGICA EIRELI - EPP
ENDEREÇO: RUA JOAQUIM FERNANDES DE OLIVEIRA, Nº 135
BAIRRO: JD. PARAÍSO CEP: 17180000 - IACANGA/SP
CNPJ: 38.851.879/0001-58
PROCESSO: 25351.251505/2005-02 AUTORIZ/MS: 5532278HH585 (8.02809.5)
ATIVIDADE/CLASSE
ARMAZENAR: CORRELATO
DISTRIBUIR: CORRELATO
EMBALAR: CORRELATO
EXPEDIR: CORRELATO
EXPORTAR: CORRELATO
FABRICAR: CORRELATO
IMPORTAR: CORRELATO

Este documento pode ser verificado no endereço eletrônico http://www.in.gov.br/autenticidade.html, pelo código 00012018012900060

Documento assinado digitalmente conforme MP nº 2.200-2 de 24/08/2001, que institui a Infraestrutura de Chaves Públicas Brasileira - ICP-Brasil.

REEMBALAR: CORRELATO

EMPRESA: ILLUMINA BRASIL PRODUTOS DE BIOTECNOLOGIA LTDA
ENDEREÇO: ALAMEDA SANTOS, 787, 6º ANDAR - SALA 62
BAIRRO: CERQUEIRA CÉSAR CEP: 01419001 - SÃO PAULO/SP
CNPJ: 13.147.449/0001-29
PROCESSO: 25351.064525/2012-05 AUTORIZ/MS: U5MW70121L00 (8.08392.1)
ATIVIDADE/CLASSE
DISTRIBUIR: CORRELATOS
IMPORTAR: CORRELATOS

EMPRESA: A B DESCARTÁVEIS INDUSTRIA E COMERCIO EIRELI - ME
ENDEREÇO: rua aleixo rodrigues, 1448 qd 28 lt 13 e 14
BAIRRO: vila industrial jundiai CEP: 75115010 - ANÁPOLIS/GO
CNPJ: 00.542.467/0001-63
PROCESSO: 25351.089258/2014-11 AUTORIZ/MS: KGH7Y8Y43678 (8.10242.0)
ATIVIDADE/CLASSE
ARMAZENAR: CORRELATOS
DISTRIBUIR: CORRELATOS
EMBALAR: CORRELATOS
EXPEDIR: CORRELATOS
FABRICAR: CORRELATOS
TRANSPORTAR: CORRELATOS

EMPRESA: TOP NORTE COMERCIO DE MATERIAL MEDICO HOSPITALAR EIRELI ME
ENDEREÇO: RUA JOSÉ BONIFÁCIO Nº 531
BAIRRO: CENTRO CEP: 99740000 - BARÃO DE COTEGIPE/RS
CNPJ: 22.862.531/0001-26
PROCESSO: 25351.800271/2016-13 AUTORIZ/MS: WL419091H37M (8.13205.1)
ATIVIDADE/CLASSE
ARMAZENAR: CORRELATOS
DISTRIBUIR: CORRELATOS
EXPEDIR: CORRELATOS

EMPRESA: METAR LOGISTICA LTDA
ENDEREÇO: R NILTON COELHO DE ANDRADE, 772 SALA 03
BAIRRO: JARDIM ANDARAI CEP: 02167010 - SÃO PAULO/SP
CNPJ: 10.992.167/0001-30
PROCESSO: 25351.775080/2014-14 AUTORIZ/MS: PMM953052489 (8.11496.4)
ATIVIDADE/CLASSE
TRANSPORTAR: CORRELATOS

EMPRESA: EL-ROI MEDICAL SOLUTIONS INDUSTRIA E COMERCIO DE EQUIPAMENTOS EIRELI - EPP
ENDEREÇO: Rua Koesa, N°. 298, Sala 504
BAIRRO: Kobrassol CEP: 88102310 - SÃO JOSÉ/SC
CNPJ: 10.335.819/0001-63
PROCESSO: 25351.111570/2014-16 AUTORIZ/MS: U6691YH7369H (8.10294.0)
ATIVIDADE/CLASSE
ARMAZENAR: CORRELATOS
DISTRIBUIR: CORRELATOS
EXPEDIR: CORRELATOS

EMPRESA: EXATA DISTRIBUIDORA HOSPITALAR LTDA.
ENDEREÇO: RUA PITUBA Nº 17
BAIRRO: IPUTINGA CEP: 50670280 - RECIFE/PE
CNPJ: 05.008.240/0001-56
PROCESSO: 25351.173960/2002-17 AUTORIZ/MS: 8.01096.5
ATIVIDADE/CLASSE
ARMAZENAR: CORRELATOS
DISTRIBUIR: CORRELATOS
IMPORTAR: CORRELATOS
TRANSPORTAR: CORRELATOS

EMPRESA: BAZZO & GIUNCANSE LTDA - - EPP
ENDEREÇO: RUA ONOFRE PEREIRA DE MATOS, 1581 SALA 03
BAIRRO: CENTRO CEP: 79802010 - DOURADOS/MS
CNPJ: 10.141.152/0001-68
PROCESSO: 25351.095643/2016-19 AUTORIZ/MS: P9393LW28X83 (8.13760.8)
ATIVIDADE/CLASSE
ARMAZENAR: CORRELATOS
DISTRIBUIR: CORRELATOS
EXPEDIR: CORRELATOS

EMPRESA: EVEXIA BIO-EQUIPAMENTOS PARA SAUDE LTDA - ME
ENDEREÇO: RUA TAMOIOS, 927 - TERREO LOJA 03
BAIRRO: VILA IZABEL CEP: 80320290 - CURITIBA/PR
CNPJ: 14.081.859/0001-87
PROCESSO: 25351.252946/2013-39 AUTORIZ/MS: PHLL430WW771 (8.09429.7)
ATIVIDADE/CLASSE
ARMAZENAR: CORRELATOS
DISTRIBUIR: CORRELATOS
EXPEDIR: CORRELATOS

EMPRESA: UCB BIOPHARMA LTDA.
ENDEREÇO: AVENIDA BRIGADEIRO FARIA LIMA, 4300 2º ANDAR
BAIRRO: ITAIM BIBI CEP: 04538132 - SÃO PAULO/SP
CNPJ: 64.711.500/0001-14
PROCESSO: 25351.012718/2003-41 AUTORIZ/MS: XYX38M1Y27W6 (8.01493.6)
ATIVIDADE/CLASSE
IMPORTAR: CORRELATO

EMPRESA: MEGA COMERCIO DE PRODUTOS HOSPITALARES EIRELI
ENDEREÇO: RUA BUENOS AIRES Nº 288
BAIRRO: VILA LUCINDA CEP: 79023210 - CAMPO GRANDE/MS
CNPJ: 07.729.499/0001-11
PROCESSO: 25351.298819/2006-41 AUTORIZ/MS: U707X0XXM2YL (8.03421.0)
ATIVIDADE/CLASSE
ARMAZENAR: CORRELATO
DISTRIBUIR: CORRELATO
EXPEDIR: CORRELATO
TRANSPORTAR: CORRELATO

EMPRESA: UCB BIOPHARMA LTDA.
ENDEREÇO: AVENIDA BRIGADEIRO FARIA LIMA, 4300 2º ANDAR
BAIRRO: ITAIM BIBI CEP: 04538132 - SÃO PAULO/SP
CNPJ: 64.711.500/0001-14
PROCESSO: 25351.012718/2003-41 AUTORIZ/MS: XYX38M1Y27W6 (8.01493.6)
ATIVIDADE/CLASSE
IMPORTAR: CORRELATO

EMPRESA: FISIOEQUIPE EIRELI EPP
ENDEREÇO: R ALVARES MACIEL, 341 LOJA 14
BAIRRO: SANTA EFIGENIA CEP: 30150250 - BELO HORIZONTE/MG
CNPJ: 13.010.844/0001-65
PROCESSO: 25351.432276/2014-76 AUTORIZ/MS: P5YWLW255XM1 (8.10774.8)
ATIVIDADE/CLASSE
ARMAZENAR: CORRELATOS
DISTRIBUIR: CORRELATOS
EXPEDIR: CORRELATOS

EMPRESA: QUICK LOGÍSTICA LTDA
ENDEREÇO: RUA HERCULANO PINHEIRO Nº 333, SALA 02
BAIRRO: PAVUNA CEP: 21532440 - RIO DE JANEIRO/RJ
CNPJ: 03.176.032/0001-30
PROCESSO: 25351.253365/2006-80 AUTORIZ/MS: G3H224X72885 (8.03538.5)
ATIVIDADE/CLASSE
ARMAZENAR: CORRELATOS
EXPEDIR: CORRELATOS
TRANSPORTAR: CORRELATOS

EMPRESA: 3D MEDICAL IMPORTACAO E COMERCIO DE PRODUTOS MEDICOS E HOSPITALARES LTDA - EPP
ENDEREÇO: Rua Oscar Freire nº 1.920
BAIRRO: Pinheiros CEP: 05409011 - SÃO PAULO/SP
CNPJ: 26.965.946/0001-86
PROCESSO: 25351.653768/2017-88 AUTORIZ/MS: 68811XM7X33H (8.15931.1)
ATIVIDADE/CLASSE
ARMAZENAR: CORRELATOS
DISTRIBUIR: CORRELATOS
EXPEDIR: CORRELATOS
EXPORTAR: CORRELATOS
IMPORTAR: CORRELATOS
TRANSPORTAR: CORRELATOS

EMPRESA: EXPRESSA DISTRIBUIDORA DE MEDICAMENTOS LTDA
ENDEREÇO: AVENIDA DAS NAÇÕES UNIDAS Nº 21.476, ÁREA P06
BAIRRO: VILA ALMEIDA CEP: 04795000 - SÃO PAULO/SP
CNPJ: 06.234.797/0002-59
PROCESSO: 25351.589069/2013-98 AUTORIZ/MS: PWX5LY6X3464 (8.10321.2)
ATIVIDADE/CLASSE
ARMAZENAR: CORRELATOS
DISTRIBUIR: CORRELATOS
EXPEDIR: CORRELATOS

EMPRESA: EQUIPOS MÉDICOS COMÉRCIO E REPRESENTAÇÃO LTDA - EPP
ENDEREÇO: RUA GILBERTO CÂMARA Nº 911 - ALAGADIÇO
BAIRRO: SÃO GERARDO CEP: 60320280 - FORTALEZA/CE
CNPJ: 01.193.818/0001-30
PROCESSO: 25016.023358/34 AUTORIZ/MS: G511915M20W0 (8.01223.3)
ATIVIDADE/CLASSE
ARMAZENAR: CORRELATO
DISTRIBUIR: CORRELATO
EXPEDIR: CORRELATO
IMPORTAR: CORRELATO

EMPRESA: FUJIFILM DO BRASIL LTDA
ENDEREÇO: Av. Ibirapuera, nº 2315, andar: 14 C 143, 15 e 16
BAIRRO: Indianopolis CEP: 04029200 - SÃO PAULO/SP
CNPJ: 60.397.874/0001-56
PROCESSO: 4670199 AUTORIZ/MS: 8.00220.6
ATIVIDADE/CLASSE
DISTRIBUIR: CORRELATO
EXPEDIR: CORRELATOS
EXPORTAR: CORRELATOS
IMPORTAR: CORRELATO

EMPRESA: Distribuidora Irmãos Santana Ltda
ENDEREÇO: Rua Padre Leopoldo Bretano nº 792
BAIRRO: João Pinheiro CEP: 30530180 - BELO HORIZONTE/MG
CNPJ: 65.186.835/0001-23
PROCESSO: 25351.466303/2015-14 AUTORIZ/MS: 3.06501.4
ATIVIDADE/CLASSE
ARMAZENAR: SANEANTE DOMIS.
DISTRIBUIR: SANEANTE DOMIS.
EXPEDIR: SANEANTE DOMIS.

EMPRESA: QUICK LOGÍSTICA LTDA
ENDEREÇO: RUA HERCULANO PINHEIRO Nº 333, SALA 02
BAIRRO: PAVUNA CEP: 21532440 - RIO DE JANEIRO/RJ
CNPJ: 03.176.032/0001-30
PROCESSO: 25351.347162/2007-34 AUTORIZ/MS: 3.03584.2
ATIVIDADE/CLASSE
ARMAZENAR: SANEANTE DOMIS.
EXPEDIR: SANEANTE DOMIS.
TRANSPORTAR: SANEANTE DOMIS.

EMPRESA: UNIHEALTH LOGÍSTICA LTDA
ENDEREÇO: AV TAMBORE N 1180 COND MULT.1-MOD.7B-INT.B4
BAIRRO: TAMBORE CEP: 06460000 - BARUERI/SP
CNPJ: 07.312.223/0001-33
PROCESSO: 25351.296341/2014-73 AUTORIZ/MS: 3.05890.1
ATIVIDADE/CLASSE
ARMAZENAR: SANEANTE DOMIS.
EXPEDIR: SANEANTE DOMIS.
TRANSPORTAR: SANEANTE DOMIS.

RESOLUÇÃO-RE Nº 198, DE 25 DE JANEIRO DE 2018

O Gerente-Geral de Inspeção e Fiscalização Sanitária, Substituto, no uso das atribuições que lhe foram conferidas pela Portaria 1.959, de 24 de novembro de 2017, aliado ao disposto no art. 54, I, § 1º do Regimento Interno aprovado nos termos do Anexo I da Resolução da Diretoria Colegiada - RDC nº 61, de 3 de fevereiro de 2016, resolve:

Art. 1º. Conceder Autorização Especial para Empresas de Medicamentos e de Insumos Farmacêuticos, constantes no anexo desta Resolução, de acordo com a Portaria n°. 344 de 12 de maio de 1998 e suas atualizações, observando-se as proibições e restrições estabelecidas.

Art. 2º Esta Resolução entra em vigor na data de sua publicação.

MARCELO MARIO MATOS MOREIRA

ANEXO

EMPRESA: BRINGER DO BRASIL AGENCIAMENTO DE CARGAS NACIONAIS E INTERNACIONAIS LTDA
ENDEREÇO: R FREI BELINO MARIA TREVISO N 109
BAIRRO: BONECA DO IGUACU CEP: 83040540 - SÃO JOSÉ DOS PINHAIS/PR
CNPJ: 94.001.641/0004-57
PROCESSO: 25351.654334/2017-03 AUTORIZ/MS: 1.17207.7
ATIVIDADE/CLASSE
TRANSPORTAR: MEDICAMENTO

EMPRESA: COMED DISTRIBUIDORA MEDICAMENTOS EIRELI - EPP
ENDEREÇO: RUA OLAVO BILAC Nº 300
BAIRRO: CENTRO CEP: 16010050 - ARAÇATUBA/SP
CNPJ: 27.567.201/0002-02
PROCESSO: 25351.586915/2017-05 AUTORIZ/MS: 1.17223.1
ATIVIDADE/CLASSE
ARMAZENAR: MEDICAMENTO
DISTRIBUIR: MEDICAMENTO
EXPEDIR: MEDICAMENTO

EMPRESA: são gabriel transportes logística e distribuição ltda - me
ENDEREÇO: rua cel. honorato vieira, 205
BAIRRO: CEP: - ERVAL VELHO/SC
CNPJ: 15.488.297/0009-00
PROCESSO: 25351.661797/2017-13 AUTORIZ/MS: 1.17218.5
ATIVIDADE/CLASSE
TRANSPORTAR: MEDICAMENTO

EMPRESA: DERMA & DERMO COMERCIO DE PRODUTOS DERMATOLOGICOS E FARMACEUTICOS LTDA EPP
ENDEREÇO: AV JORGE TIBIRIÇA 1142
BAIRRO: JARDIM DOS OLIVEIRAS CEP: 13044125 - CAMPINAS/SP
CNPJ: 10.275.645/0001-90

Este documento pode ser verificado no endereço eletrônico http://www.in.gov.br/autenticidade.html, pelo código 00012018012900061

Documento assinado digitalmente conforme MP nº 2.200-2 de 24/08/2001, que institui a Infraestrutura de Chaves Públicas Brasileira - ICP-Brasil.

Proc. Administrativo 086/2024 | Anexo: 3_DOCUMENTACAO.pdf (29/134) 2706/18746

Consultas / Funcionamento de Empresa Nacional / Resultado / Detalhamento

Dados da Empresa Nacional

Razão Social
TOP NORTE COMERCIO DE MATERIAL MEDICO HOSPITALAR LTDA

CNPJ
22.862.531/0001-26

Nome Fantasia
TOP NORTE

Endereço na Internet

SAC

Endereço Completo
RUA JOSÉ BONIFÁCIO Nº 531 - CENTRO CEP: 99.740-000

Cidade/UF
BARÃO DE COTEGIPE/RS

Responsável Técnico
ADRIANA FATIMA GURALSKI

Responsável Legal
ADRIANA FATIMA GURALSKI

Dados do Cadastro

Cadastro Nº
2.09763-1

Data do Cadastro
08/01/2018

Situação
Ativa

Nº do Processo
25351.649890/2017-50

Cadastro
2 - Cosmético

Atividades / Classes

Armazenar

- Cosméticos
- Produtos de Higiene
- Perfumes

Distribuir

- Cosméticos
- Produtos de Higiene
- Perfumes

Expedir

- Cosméticos
- Produtos de Higiene
- Perfumes

Voltar

Dados da Empresa Nacional

Razão Social

TOP NORTE COMERCIO DE MATERIAL MEDICO HOSPITALAR EIRELI

CNPJ

22.862.531/0001-26

Endereço Completo

- /

Telefone

Responsável Técnico

ADRIANA FATIMA GURALSKI

Responsável Legal

ADRIANA FATIMA GURALSKI

Dados do Cadastro

Cadastro Nº

2.09.763-1

Data do Cadastro

08/01/2018

Situação

Ativa

Nº do Processo

25351.649890/2017-50

Cadastro

2 - Cosmético

Atividades / Classes

Armazenar

- Perfumes
- Produtos de Higiene
- Cosméticos

Distribuir

- Perfumes
- Produtos de Higiene
- Cosméticos

Expedir

- Perfumes
- Produtos de Higiene
- Cosméticos

Certificado de Boas Práticas de Fabricação - CBPF (Vigente)

Empresa Solicitante	Linhas de Certificação Vigentes	Data de Publicação	Vencimento do Certificado

Nenhum registro encontrado

Certificado de Boas Práticas de Distribuição e Armazenagem - CBPDA (Vigente)

Empresa Solicitante	Linhas de Certificação Vigentes	Data de Publicação	Vencimento do Certificado

Nenhum registro encontrado

Voltar

RESOLUÇÃO-RE N° 8, DE 4 DE JANEIRO DE 2018

A Gerente-Geral de Inspeção e Fiscalização Sanitária, Substituta, no uso das atribuições que lhe foram conferidas pela Portaria n°1.959, de 24 de novembro de 2017, aliado ao disposto no art. 54, I, § 1º do Regimento Interno aprovado nos termos do Anexo I da Resolução da Diretoria Colegiada - RDC nº 61, de 3 de fevereiro de 2016, resolve:

Art. 1º. Conceder Autorização de Funcionamento para Empresas constantes no anexo desta Resolução.

Art. 2º Esta Resolução entra em vigor na data de sua publicação.

MARIÂNGELA TORCHIA DO NASCIMENTO

ANEXO

EMPRESA: SERCON IND. COM. AP. MED. HOSP. LTDA
ENDEREÇO: RUA TENENTE ONOFRE RODRIGUES AGUIAR 1201
BAIRRO: VILA INDUSTRIAL CEP: 08770040 - MOGI DAS CRUZES/SP
CNPJ: 59.233.783/0001-04
PROCESSO: 25351.641395/2017-01 AUTORIZ/MS: 2.09754.0
ATIVIDADE/CLASSE
ARMAZENAR: COSMÉTICOS/PERFUMES/PRODUTOS DE HIGIENE
DISTRIBUIR: COSMÉTICOS/PERFUMES/PRODUTOS DE HIGIENE
EXPEDIR: COSMÉTICOS/PERFUMES/PRODUTOS DE HIGIENE
IMPORTAR: COSMÉTICOS/PERFUMES/PRODUTOS DE HIGIENE

EMPRESA: jer comercio de produtos de limpeza ltda epp
ENDEREÇO: RUA PROFESSORA GELVIRA CORREIA PACHECO, 165 BARRACAO 3
BAIRRO: BACACHERI CEP: 82520640 - CURITIBA/PR
CNPJ: 07.547.454/0001-26
PROCESSO: 25351.600933/2017-07 AUTORIZ/MS: 2.09764.4
ATIVIDADE/CLASSE
ARMAZENAR: COSMÉTICOS/PERFUMES/PRODUTOS DE HIGIENE
DISTRIBUIR: COSMÉTICOS/PERFUMES/PRODUTOS DE HIGIENE
EXPEDIR: COSMÉTICOS/PERFUMES/PRODUTOS DE HIGIENE
TRANSPORTAR: COSMÉTICOS/PERFUMES/PRODUTOS DE HIGIENE

EMPRESA: SOS DISTRIBUIDORA DE PRODUTOS PARA SAÚDE LTDA - EPP
ENDEREÇO: AVENIDA PROTUGAL, 5201
BAIRRO: ZONA I-A CEP: 87504530 - UMUARAMA/PR
CNPJ: 28.289.799/0001-05
PROCESSO: 25351.559822/2017-08 AUTORIZ/MS: 2.09762.7
ATIVIDADE/CLASSE
ARMAZENAR: COSMÉTICOS/PERFUMES/PRODUTOS DE HIGIENE
DISTRIBUIR: COSMÉTICOS/PERFUMES/PRODUTOS DE HIGIENE
EXPEDIR: COSMÉTICOS/PERFUMES/PRODUTOS DE HIGIENE

EMPRESA: PEK EIRELI - EPP
ENDEREÇO: RUA JOSE DE PADUA FLEURY Nº 51
BAIRRO: ESTANCIA DAS PALMEIRAS CEP: 15895000 - CEDRAL/SP
CNPJ: 27.179.777/0001-11
PROCESSO: 25351.653383/2017-11 AUTORIZ/MS: 2.09765.8
ATIVIDADE/CLASSE
ARMAZENAR: COSMÉTICOS/PERFUMES/PRODUTOS DE HIGIENE
DISTRIBUIR: COSMÉTICOS/PERFUMES/PRODUTOS DE HIGIENE
EXPEDIR: COSMÉTICOS/PERFUMES/PRODUTOS DE HIGIENE

EMPRESA: Alvajax Comercial Ltda -Epp
ENDEREÇO: Rua 15 n° 330 Qd 39 Lt 01
BAIRRO: Jardim Santo Antônio CEP: 74853280 - GOIÂNIA/GO
CNPJ: 13.880.237/0001-56
PROCESSO: 25351.647412/2017-13 AUTORIZ/MS: 2.09756.7
ATIVIDADE/CLASSE
ARMAZENAR: COSMÉTICOS/PERFUMES/PRODUTOS DE HIGIENE
DISTRIBUIR: COSMÉTICOS/PERFUMES/PRODUTOS DE HIGIENE
EXPEDIR: COSMÉTICOS/PERFUMES/PRODUTOS DE HIGIENE

EMPRESA: galia prime care importação e exportação de produtos para higiene pessoal ltda
ENDEREÇO: av. fagundes filho, nº 191 - sala 87
BAIRRO: vila monte alegre CEP: 04304010 - SÃO PAULO/SP
CNPJ: 23.696.037/0001-00
PROCESSO: 25351.638844/2017-25 AUTORIZ/MS: 2.09757.1
ATIVIDADE/CLASSE
ARMAZENAR: COSMÉTICOS/PERFUMES/PRODUTOS DE HIGIENE
DISTRIBUIR: COSMÉTICOS/PERFUMES/PRODUTOS DE HIGIENE
EXPEDIR: COSMÉTICOS/PERFUMES/PRODUTOS DE HIGIENE
IMPORTAR: COSMÉTICOS/PERFUMES/PRODUTOS DE HIGIENE

EMPRESA: Missner Hospitalar Eireli EPP
ENDEREÇO: Rua São Paulo, 1166, térreo, loja 01
BAIRRO: Victor Konder CEP: 89012000 - BLUMENAU/SC
CNPJ: 02.919.668/0001-62
PROCESSO: 25351.560126/2017-36 AUTORIZ/MS: 2.09761.3
ATIVIDADE/CLASSE
ARMAZENAR: COSMÉTICOS/PERFUMES/PRODUTOS DE HIGIENE
DISTRIBUIR: COSMÉTICOS/PERFUMES/PRODUTOS DE HIGIENE
EXPEDIR: COSMÉTICOS/PERFUMES/PRODUTOS DE HIGIENE

EMPRESA: TOP NORTE COMERCIO DE MATERIAL MEDICO HOSPITALAR EIRELI ME
ENDEREÇO: R JOSE BONIFACIO, 531
BAIRRO: CENTRO CEP: 99740000 - BARÃO DE COTEGIPE/RS
CNPJ: 22.862.531/0001-26
PROCESSO: 25351.649890/2017-50 AUTORIZ/MS: 2.09763.1
ATIVIDADE/CLASSE
ARMAZENAR: COSMÉTICOS/PERFUMES/PRODUTOS DE HIGIENE
DISTRIBUIR: COSMÉTICOS/PERFUMES/PRODUTOS DE HIGIENE
EXPEDIR: COSMÉTICOS/PERFUMES/PRODUTOS DE HIGIENE

EMPRESA: Transportes Mad Ltda - ME
ENDEREÇO: Rodovia Anel Viário Ayrton Sena S/Nº, KM 2,2
BAIRRO: Zona Rural CEP: 38414512 - UBERLÂNDIA/MG
CNPJ: 00.388.748/0001-03
PROCESSO: 25351.647496/2017-87 AUTORIZ/MS: 2.09758.4
ATIVIDADE/CLASSE
TRANSPORTAR: COSMÉTICOS/PERFUMES/PRODUTOS DE HIGIENE

EMPRESA: ENEILE DISTRIBUIÇÃO E IMPORTAÇÃO LTDA - EPP
ENDEREÇO: RUA RIO GRANDE DO SUL N° 270
BAIRRO: JARDIM ALVORADA CEP: 06612220 - JANDIRA/SP
CNPJ: 16.927.572/0001-50
PROCESSO: 25351.657986/2017-91 AUTORIZ/MS: 2.09760.0
ATIVIDADE/CLASSE
ARMAZENAR: COSMÉTICOS/PERFUMES/PRODUTOS DE HIGIENE
EXPEDIR: COSMÉTICOS/PERFUMES/PRODUTOS DE HIGIENE
IMPORTAR: COSMÉTICOS/PERFUMES/PRODUTOS DE HIGIENE

EMPRESA: M.F. LOGISTICA E TRANSPORTE LTDA - ME
ENDEREÇO: Rua Santa Virginia nº 647
BAIRRO: Tatuapé CEP: 03084000 - SÃO PAULO/SP
CNPJ: 11.153.364/0001-28
PROCESSO: 25351.638136/2017-94 AUTORIZ/MS: 2.09755.3
ATIVIDADE/CLASSE
TRANSPORTAR: COSMÉTICOS/PERFUMES/PRODUTOS DE HIGIENE

EMPRESA: FIRST LOG - LOGISTICA LTDA
ENDEREÇO: AVENIDA PEDRA BRANCA Nº 184, SALA 04, GALPÃO 04
BAIRRO: PEDRA BRANCA CEP: 88137270 - PALHOÇA/SC
CNPJ: 10.747.485/0001-35
PROCESSO: 25351.647342/2017-95 AUTORIZ/MS: 2.09759.8
ATIVIDADE/CLASSE
ARMAZENAR: COSMÉTICOS/PERFUMES/PRODUTOS DE HIGIENE
EXPEDIR: COSMÉTICOS/PERFUMES/PRODUTOS DE HIGIENE

EMPRESA: WESLEY MIGUEL DE OLIVEIRA - ME
ENDEREÇO: RUA MARIA DO PRADO PAGANI 149
BAIRRO: CENTRO CEP: 14990000 - IRAPUÃ/SP
CNPJ: 28.215.725/0001-16
PROCESSO: 25351.564207/2017-13 AUTORIZ/MS: 1.17200.1
ATIVIDADE/CLASSE
ARMAZENAR: MEDICAMENTO
DISTRIBUIR: MEDICAMENTO
EXPEDIR: MEDICAMENTO

EMPRESA: H&B SUPPLY COMERCIO DE PRODUTOS ANALITICOS E LABORATORIAIS EIRELI - ME
ENDEREÇO: RAMOS DE AZEVEDO Nº 79B
BAIRRO: BELA VISTA CEP: 13150000 - COSMÓPOLIS/SP
CNPJ: 19.021.215/0001-17
PROCESSO: 25351.577834/2017-14 AUTORIZ/MS: 1.17204.6
ATIVIDADE/CLASSE
ARMAZENAR: INSUMOS FARMACÊUTICOS
EXPEDIR: INSUMOS FARMACÊUTICOS
IMPORTAR: INSUMOS FARMACÊUTICOS

EMPRESA: EQUIPOS MÉDICOS COMÉRCIO E REPRESENTAÇÃO LTDA - EPP
ENDEREÇO: RUA GILBERTO CÂMARA Nº 911 - ALAGADIÇO
BAIRRO: SÃO GERARDO CEP: 60320280 - FORTALEZA/CE
CNPJ: 01.193.818/0001-30
PROCESSO: 25351.649880/2017-14 AUTORIZ/MS: 1.17203.2
ATIVIDADE/CLASSE
ARMAZENAR: MEDICAMENTO
DISTRIBUIR: MEDICAMENTO
EXPEDIR: MEDICAMENTO

EMPRESA: GRUPO POPULAR LTDA - EPP
ENDEREÇO: RUA VEREADOR JULIO MARIA PINTO PEREIRA, 370
BAIRRO: JARDIM FELICIDADE CEP: 68909000 - MACAPÁ/AP
CNPJ: 23.077.375/0001-55
PROCESSO: 25351.653102/2017-20 AUTORIZ/MS: 1.17194.1
ATIVIDADE/CLASSE
ARMAZENAR: MEDICAMENTO
DISTRIBUIR: MEDICAMENTO
EXPEDIR: MEDICAMENTO

EMPRESA: TRANSPORTADORA OESTE CARGAS LTDA ME
ENDEREÇO: AV CUIABA, Nº 489
BAIRRO: MATINHA CEP: 68030000 - SANTARÉM/PA
CNPJ: 10.891.580/0001-08
PROCESSO: 25351.586918/2017-31 AUTORIZ/MS: 1.17205.0
ATIVIDADE/CLASSE
TRANSPORTAR: INSUMOS FARMACÊUTICOS/MEDICAMENTO

EMPRESA: SOS DISTRIBUIDORA DE PRODUTOS PARA SAÚDE LTDA - EPP
ENDEREÇO: AVENIDA PROTUGAL, 5201
BAIRRO: ZONA I-A CEP: 87504530 - UMUARAMA/PR
CNPJ: 28.289.799/0001-05
PROCESSO: 25351.561417/2017-41 AUTORIZ/MS: 1.17196.9
ATIVIDADE/CLASSE
ARMAZENAR: MEDICAMENTO
DISTRIBUIR: MEDICAMENTO
EXPEDIR: MEDICAMENTO

EMPRESA: BIODENT COMÉRCIO, IMPORTAÇÃO E EXPORTAÇÃO LTDA - ME
ENDEREÇO: RUA CORONEL ALEXANDRINO Nº 494
BAIRRO: BOSQUE CEP: 69900658 - RIO BRANCO/AC
CNPJ: 27.664.758/0001-80
PROCESSO: 25351.567117/2017-76 AUTORIZ/MS: 1.17199.0
ATIVIDADE/CLASSE
ARMAZENAR: MEDICAMENTO
DISTRIBUIR: MEDICAMENTO
EXPEDIR: MEDICAMENTO

EMPRESA: devant care comercial ltda - epp
ENDEREÇO: RUA MATRIX, 56, LETRA A, SALA 2, CONJ DEVANT
BAIRRO: MOINHO VELHO CEP: 06714360 - COTIA/SP
CNPJ: 27.401.513/0001-60
PROCESSO: 25351.643272/2017-04 AUTORIZ/MS: WH81279H0HLY (8.15911.2)
ATIVIDADE/CLASSE
ARMAZENAR: CORRELATOS
DISTRIBUIR: CORRELATOS
EXPEDIR: CORRELATOS

EMPRESA: SERCON INDUSTRIA E COMERCIO DE APARELHOS MEDICOS E HOSPITALARES LTDA
ENDEREÇO: AVENIDA BEM TE VI, 77 - ANDAR 1 - CONJUNTO 11 e 12
BAIRRO: MOEMA CEP: 04524030 - SÃO PAULO/SP
CNPJ: 59.233.783/0003-68
PROCESSO: 25351.641393/2017-11 AUTORIZ/MS: MY53890703Y2 (8.15907.0)
ATIVIDADE/CLASSE
ARMAZENAR: CORRELATOS
DISTRIBUIR: CORRELATOS
EXPEDIR: CORRELATOS
IMPORTAR: CORRELATOS

EMPRESA: Relaxmedic Importaçao e Exportaçao Ltda
ENDEREÇO: ROD.ANTONIO HEIL 4670 - KM12 SALA 09
BAIRRO: itaipava CEP: 88316002 - ITAJAÍ/SC
CNPJ: 05.638.557/0006-80
PROCESSO: 25351.643374/2017-11 AUTORIZ/MS: P025M24Y8H3H (8.15912.6)
ATIVIDADE/CLASSE
ARMAZENAR: CORRELATOS
EXPEDIR: CORRELATOS
IMPORTAR: CORRELATOS

EMPRESA: STERI GRAU PRODUTOS HOSPITALARES EIRELI - ME
ENDEREÇO: AVENIDA DAS AMÉRICAS Nº 3.120, BLOCO 2, LOJA 111
BAIRRO: BARRA DA TIJUCA CEP: 22650102 - RIO DE JANEIRO/RJ
CNPJ: 05.746.252/0001-88

Este documento pode ser verificado no endereço eletrônico http://www.in.gov.br/autenticidade.html, pelo código 00012018010800019

Documento assinado digitalmente conforme MP nº 2.200-2 de 24/08/2001, que institui a Infraestrutura de Chaves Públicas Brasileira - ICP-Brasil.

Consultas / Funcionamento de Empresa Nacional / Resultado / Detalhamento

Dados da Empresa Nacional

Razão Social
TOP NORTE COMERCIO DE MATERIAL MEDICO HOSPITALAR LTDA

CNPJ
22.862.531/0001-26

Nome Fantasia
TOP NORTE

Endereço na Internet

SAC

Endereço Completo
RUA JOSÉ BONIFÁCIO Nº 531 - CENTRO CEP: 99.740-000

Cidade/UF
BARÃO DE COTEGIPE/RS

Responsável Técnico
SIMONE REFATTI
ADRIANA FATIMA GURALSKI

Responsável Legal
ADRIANA FATIMA GURALSKI

Dados do Cadastro

Cadastro Nº
1.18162-7

Data do Cadastro
11/02/2019

Situação
Ativa

Nº do Processo
25351.686041/2018-68

Cadastro
1 - Medicamento

Atividades / Classes

Armazenar

- Medicamento

Distribuir

- Medicamento

Expedir

- Medicamento

Voltar

Dados da Empresa Nacional

Razão Social

TOP NORTE COMERCIO DE MATERIAL MEDICO HOSPITALAR EIRELI

CNPJ

22.862.531/0001-26

Endereço Completo

- /

Telefone

Responsável Técnico

SIMONE REFATTI
ADRIANA FATIMA GURALSKI

Responsável Legal

ADRIANA FATIMA GURALSKI

Dados do Cadastro

Cadastro Nº

1.18.162-7

Data do Cadastro

11/02/2019

Situação

Ativa

Nº do Processo

25351.686041/2018-68

Cadastro

1 - Medicamento

Atividades / Classes

Armazenar

- Medicamento

Distribuir

- Medicamento

Expedir

- Medicamento

Certificado de Boas Práticas de Fabricação - CBPF (Vigente)

Empresa Solicitante	Linhas de Certificação Vigentes	Data de Publicação	Vencimento do Certificado

Nenhum registro encontrado

Certificado de Boas Práticas de Distribuição e Armazenagem - CBPDA (Vigente)

Empresa Solicitante	Linhas de Certificação Vigentes	Data de Publicação	Vencimento do Certificado

Nenhum registro encontrado

Voltar

EMPRESA: SP Produtos e Serviços Ltda
ENDEREÇO: Travessa Lucidio Soares, 81 PARTE
BAIRRO: Baixo Grande CEP: 28940000 - SÃO PEDRO DA ALDEIA/RJ
CNPJ: 13.876.947/0001-02
PROCESSO: 25351.682345/2018-56
MOTIVO DO INDEFERIMENTO:
Não apresentação do relatório de inspeção ou documento equivalente que ateste o cumprimento dos requisitos técnicos para as atividades e classes pleiteadas, emitidos pela autoridade sanitária local competente; conforme disposto no artigo 15º e artigo 18º da RDC nº 16/2014. Conforme o estabelecido pelo artigo 51 da Lei n° 6360/76 e pelo artigo terceiro do decreto n° 8.077/13, a autorização emitida pela Anvisa precede o licenciamento sanitário.

RESOLUÇÃO-RE Nº 315, DE 6 DE FEVEREIRO DE 2019

A Coordenadora de Autorização de Funcionamento de Empresas, no uso das atribuições que lhe confere o art. 169, aliado ao art. 54, I, §1° do Regimento Interno aprovado pela Resolução da Resolução da Diretoria Colegiada - RDC n° 255, de 10 de dezembro de 2018, resolve:

Art. 1º Cancelar as Autorizações de Funcionamento de Empresas constantes no anexo desta Resolução.

Art. 2º Esta Resolução entra em vigor na data de sua publicação.

ROBERTA MENESES MARQUEZ DE AMORIM

ANEXO

EMPRESA: DERMA & DERMO COMERCIO DE PRODUTOS DERMATOLOGICOS E FARMACEUTICOS LTDA EPP
ENDEREÇO: AV JORGE TIBIRIÇA 1142
BAIRRO: JARDIM DOS OLIVEIRAS CEP: 13044125 - CAMPINAS/SP
CNPJ: 10.275.645/0001-90
PROCESSO: 25351.652922/2017-02 AUTORIZ/MS: 2.09766.1
ATIVIDADE/CLASSE
ARMAZENAR: COSMÉTICOS/PERFUMES/PRODUTOS DE HIGIENE
DISTRIBUIR: COSMÉTICOS/PERFUMES/PRODUTOS DE HIGIENE
EXPEDIR: COSMÉTICOS/PERFUMES/PRODUTOS DE HIGIENE

EMPRESA: NASHA INTERNATIONAL COSMÉTICOS LTDA
ENDEREÇO: Av. Francisco D'Amico, 175
BAIRRO: Parque Industrial CEP: 06785290 - TABOÃO DA SERRA/SP
CNPJ: 53.941.894/0001-80
PROCESSO: 25000.004201/86 AUTORIZ/MS: 2.00985.0
ATIVIDADE/CLASSE
ARMAZENAR: COSMÉTICO/PERFUME/PROD. DE HIGIENE
EMBALAR: COSMÉTICO/PERFUME/PROD. DE HIGIENE
EXPORTAR: COSMÉTICO/PERFUME/PROD. DE HIGIENE
FABRICAR: COSMÉTICO/PERFUME/PROD. DE HIGIENE
IMPORTAR: COSMÉTICO/PERFUME/PROD. DE HIGIENE
REEMBALAR: COSMÉTICO/PERFUME/PROD. DE HIGIENE
TRANSPORTAR: COSMÉTICO/PERFUME/PROD. DE HIGIENE

EMPRESA: DERMA & DERMO COMERCIO DE PRODUTOS DERMATOLOGICOS E FARMACEUTICOS LTDA EPP
ENDEREÇO: AV JORGE TIBIRIÇA 1142
BAIRRO: JARDIM DOS OLIVEIRAS CEP: 13044125 - CAMPINAS/SP
CNPJ: 10.275.645/0001-90
PROCESSO: 25351.652921/2017-50 AUTORIZ/MS: P859W2L7HM98 (8.15934.2)
ATIVIDADE/CLASSE
ARMAZENAR: CORRELATOS
DISTRIBUIR: CORRELATOS
EXPEDIR: CORRELATOS

EMPRESA: 3A INDÚSTRIA QUÍMICA LTDA. ME
ENDEREÇO: PROLONGAMENTO DA AVENIDA PADRE IVO ZOLET, S/Nº
BAIRRO: PQ. INDUSTRIAL JOSÉ GIACOMINI CEP: 85515000 - BOM SUCESSO DO SUL/PR
CNPJ: 13.976.040/0001-15
PROCESSO: 25351.120146/2012-47 AUTORIZ/MS: 3.05261.9
ATIVIDADE/CLASSE
ARMAZENAR: SANEANTE DOMIS.
DISTRIBUIR: SANEANTE DOMIS.
EMBALAR: SANEANTE DOMIS.
EXPEDIR: SANEANTE DOMIS.
FABRICAR: SANEANTE DOMIS.
FRACIONAR: SANEANTE DOMIS.
REEMBALAR: SANEANTE DOMIS.

RESOLUÇÃO-RE Nº 316, DE 6 DE FEVEREIRO DE 2019

A Coordenadora de Autorização de Funcionamento de Empresas, no uso das atribuições que lhe confere o art. 169, aliado ao art. 54, I, §1° do Regimento Interno aprovado pela Resolução da Resolução da Diretoria Colegiada - RDC n° 255, de 10 de dezembro de 2018, resolve:

Art. 1º. Conceder Autorização de Funcionamento para Empresas constantes no anexo desta Resolução.

Art. 2º Esta Resolução entra em vigor na data de sua publicação.

ROBERTA MENESES MARQUEZ DE AMORIM

ANEXO

EMPRESA: VITCOS COMERCIO DE COSMETICOS LTDA
ENDEREÇO: Rua Desembargador Sampaio, 335 - Pavimento 1 Loja 01
BAIRRO: Praia do Canto CEP: 29055250 - VITÓRIA/ES
CNPJ: 07.850.622/0001-58
PROCESSO: 25351.682286/2018-16 AUTORIZ/MS: 4.00380.6
ATIVIDADE/CLASSE
ARMAZENAR: COSMÉTICOS/PERFUMES
DISTRIBUIR: COSMÉTICOS/PERFUMES
EXPEDIR: COSMÉTICOS/PERFUMES

EMPRESA: V M R Vianda LTDA me
ENDEREÇO: Av. Augustus, Qd. 53, Lt. 06
BAIRRO: Villa Delfiore CEP: 74993410 - APARECIDA DE GOIÂNIA/GO
CNPJ: 27.713.118/0001-13
PROCESSO: 25351.686236/2018-16 AUTORIZ/MS: 4.00390.1
ATIVIDADE/CLASSE
ARMAZENAR: COSMÉTICOS
DISTRIBUIR: COSMÉTICOS
EMBALAR: COSMÉTICOS
EXPEDIR: COSMÉTICOS
FABRICAR: COSMÉTICOS
FRACIONAR: COSMÉTICOS
REEMBALAR: COSMÉTICOS

EMPRESA: DX INDÚSTRIA COMÉRCIO importação E EXPORTAÇÃO LTDA
ENDEREÇO: RUA COIMBRA, Nº 1702
BAIRRO: VILA ELISA CEP: 14075450 - RIBEIRÃO PRETO/SP
CNPJ: 02.228.938/0001-99
PROCESSO: 25351.674658/2018-31 AUTORIZ/MS: 4.00384.1
ATIVIDADE/CLASSE
ARMAZENAR: COSMÉTICOS
DISTRIBUIR: COSMÉTICOS
EXPEDIR: COSMÉTICOS

EMPRESA: BX LOGISTICS HEALTHCARE LTDA
ENDEREÇO: RUA ORLANDO MOTTA 150 GALPAO A AREA 2
BAIRRO: JARDIM ALVORADA CEP: 06612260 - JANDIRA/SP
CNPJ: 28.380.561/0001-82
PROCESSO: 25351.634033/2018-36 AUTORIZ/MS: 4.00314.9
ATIVIDADE/CLASSE
TRANSPORTAR: COSMÉTICOS/PERFUMES/PRODUTOS DE HIGIENE

EMPRESA: RIZZA TRANSPORTES LTDA
ENDEREÇO: R DOS TEOFILOS 250
BAIRRO: Distrito Industrial CEP: 38402355 - UBERLÂNDIA/MG
CNPJ: 02.572.512/0001-58
PROCESSO: 25351.682280/2018-49 AUTORIZ/MS: 4.00387.1
ATIVIDADE/CLASSE
TRANSPORTAR: COSMÉTICOS/PERFUMES/PRODUTOS DE HIGIENE

EMPRESA: S M L COMERCIO DE IMPORTACAO E EXPORTACAO DE COSMETICOS EIRELI - ME
ENDEREÇO: AV. BEZERRA DE MENEZES, 2203 - LOJA 206
BAIRRO: SÃO GERARDO CEP: 60175185 - FORTALEZA/CE
CNPJ: 24.043.989/0001-89
PROCESSO: 25351.674661/2018-54 AUTORIZ/MS: 4.00381.0
ATIVIDADE/CLASSE
ARMAZENAR: COSMÉTICOS/PERFUMES/PRODUTOS DE HIGIENE
DISTRIBUIR: COSMÉTICOS/PERFUMES/PRODUTOS DE HIGIENE
EXPEDIR: COSMÉTICOS/PERFUMES/PRODUTOS DE HIGIENE
IMPORTAR: COSMÉTICOS/PERFUMES/PRODUTOS DE HIGIENE

EMPRESA: PSD Comércio de Cosméticos Eireli
ENDEREÇO: Rua Dom João V, 262
BAIRRO: Lapa CEP: 05121030 - SÃO PAULO/SP
CNPJ: 22.338.211/0001-71
PROCESSO: 25351.685591/2018-60 AUTORIZ/MS: 4.00388.5
ATIVIDADE/CLASSE
ARMAZENAR: COSMÉTICOS
DISTRIBUIR: COSMÉTICOS
EXPEDIR: COSMÉTICOS
TRANSPORTAR: COSMÉTICOS

EMPRESA: LYDIA BIJUTERIAS EIRELI
ENDEREÇO: RUA VINTE E CINCO DE MARÇO 779 ANDAR 1
BAIRRO: CENTRO CEP: 01021200 - SÃO PAULO/SP
CNPJ: 22.436.082/0001-54
PROCESSO: 25351.686025/2018-75 AUTORIZ/MS: 4.00386.8
ATIVIDADE/CLASSE
ARMAZENAR: COSMÉTICOS/PERFUMES/PRODUTOS DE HIGIENE
DISTRIBUIR: COSMÉTICOS/PERFUMES/PRODUTOS DE HIGIENE
EXPEDIR: COSMÉTICOS/PERFUMES/PRODUTOS DE HIGIENE
IMPORTAR: COSMÉTICOS/PERFUMES/PRODUTOS DE HIGIENE

EMPRESA: FARMAUM NATAL MEDICAMENTOS LTDA ME
ENDEREÇO: AV PILOTO PEREIRA TIM 848 PARQUE DE EXPOSICOES
BAIRRO: LOTEAMENTO PARQUE CEP: 59140001 - PARNAMIRIM/RN
CNPJ: 11.978.294/0001-47
PROCESSO: 25351.685911/2018-81 AUTORIZ/MS: 4.00385.4
ATIVIDADE/CLASSE
ARMAZENAR: COSMÉTICOS/PERFUMES/PRODUTOS DE HIGIENE
DISTRIBUIR: COSMÉTICOS/PERFUMES/PRODUTOS DE HIGIENE
EXPEDIR: COSMÉTICOS/PERFUMES/PRODUTOS DE HIGIENE

EMPRESA: ZENATUR TRANSPORTES DE CARGAS LTDA
ENDEREÇO: ESTRADA PARTICULAR SADAE TAKAGI, 3040
BAIRRO: COOPERATIVA CEP: 09852070 - SÃO BERNARDO DO CAMPO/SP
CNPJ: 53.717.120/0001-70
PROCESSO: 25351.674644/2018-17 AUTORIZ/MS: 1.18164.4
ATIVIDADE/CLASSE
ARMAZENAR: MEDICAMENTO
EXPEDIR: MEDICAMENTO

EMPRESA: COMPHARMA COMERCIO DE MEDICAMENTOS LTDA
ENDEREÇO: AVENIDA SÃO SEBASTIÃO, 1591
BAIRRO: ALDEIA CEP: 68040040 - SANTARÉM/PA
CNPJ: 30.355.289/0001-22
PROCESSO: 25351.685699/2018-52 AUTORIZ/MS: 1.18158.4
ATIVIDADE/CLASSE
ARMAZENAR: MEDICAMENTO
DISTRIBUIR: MEDICAMENTO
EXPEDIR: MEDICAMENTO

EMPRESA: TOP NORTE COMERCIO DE MATERIAL MEDICO HOSPITALAR EIRELI
ENDEREÇO: RUA JOSÉ BONIFÁCIO Nº 531
BAIRRO: CENTRO CEP: 99740000 - BARÃO DE COTEGIPE/RS
CNPJ: 22.862.531/0001-26
PROCESSO: 25351.686041/2018-68 AUTORIZ/MS: 1.18162.7
ATIVIDADE/CLASSE
ARMAZENAR: MEDICAMENTO
DISTRIBUIR: MEDICAMENTO
EXPEDIR: MEDICAMENTO

EMPRESA: HD TRANSPORTES E LOGISTICA EIRELI
ENDEREÇO: RUA AGRESTINA , 68
BAIRRO: VILA JAGUARA CEP: 05117100 - SÃO PAULO/SP
CNPJ: 12.998.627/0001-62
PROCESSO: 25351.685619/2018-69 AUTORIZ/MS: 1.18165.8
ATIVIDADE/CLASSE
TRANSPORTAR: MEDICAMENTO

EMPRESA: GILVANIO DIETRICH - EPP
ENDEREÇO: RUA DOS VEREADORES 440 sala 1
BAIRRO: valada itoupava CEP: 89162850 - RIO DO SUL/SC

Termo de Abertura

Dados da empresa					
Nome Empresarial:					
TOP NORTE COMERCIO DE MATERIAL MEDICO HOSPITALAR LTDA					
NIRE:	4320940812-5	CNPJ:	22.862.531/0001-26	NIRE Anterior:	4360013851-3
Nome Anterior:					
TOP NORTE COMERCIO DE MATERIAL MEDICO HOSPITALAR EIRELI					
Município:	BARAO DE COTEGIPE			UF:	RIO GRANDE DO SUL
Inscrição		Inscrição Municipal:			
Data do ato constitutivo em Junta Comercial:		16/07/2015			

Dados do Livro			
Finalidade:	DIARIO		
Número de ordem:	9	Quantidade de páginas:	760
Data	10/03/2023		

Assinante(s)			
CPF	Nome	Função	CRC
021.847.330-32	ADRIANA FATIMA GURLASKI	Administrador	
246.085.210-04	NADIR FIORAVANTE BASSO	Técnico em Contabilidade	RS039647O0

Junta Comercial do Estado do Rio Grande Do Sul
Este Livro foi protocolado sob o nº 23/076.284-1 no dia 10/03/2023. Os dados de autenticação estão contidos no Termo de Autenticação que deverá ser validado conforme informações constantes do mesmo.

BALANÇO PATRIMONIAL 31 DE DEZEMBRO DE 2022

ATIVO

Contas Contábeis	2022	2021
ATIVO	**8.293.017,74**	**5.414.648,73**
ATIVO CIRCULANTE	**7.480.997,42**	**4.711.428,00**
DISPONIVEL	**380.291,42**	**951.712,63**
CAIXA	**25.994,21**	**128.603,02**
BANCOS	**71.062,12**	**93.225,49**
APLICAÇÕES FINANCEIRAS DE LIQUIDEZ IMEDIATA	**283.235,09**	**729.884,12**
CLIENTES	**3.306.289,64**	**1.538.305,25**
CLIENTES NACIONAIS	**3.306.289,64**	**1.538.305,25**
OUTROS CRÉDITOS	**474.788,91**	**165.033,37**
ADIATAMENTOS	**246.231,60**	**0,00**
APLICAÇÕES FINANCEIRAS DE LIQUIDEZ COM CARÊNCIA	**1.000,00**	**0,00**
IMPOSTOS A RECUPERAR	**227.557,31**	**165.033,37**
ESTOQUES	**3.319.627,45**	**2.056.376,75**
ESTOQUES	**3.319.627,45**	**2.056.376,75**
ATIVO NAO CIRCULANTE	**812.020,32**	**703.220,73**
ATIVO REALIZÁVEL A LONGO PRAZO	**233.806,62**	**157.179,26**
DIREITOS REALIZÁVEIS A LONGO PRAZO	**233.806,62**	**157.179,26**
INVESTIMENTOS	**28.708,26**	**23.479,27**
PARTICIPAÇÕES EM EMPRESAS	**28.708,26**	**23.479,27**
ATIVO IMOBILIZADO	**549.505,44**	**522.562,20**
BENS E DIREITOS EM USO	**628.996,73**	**585.868,26**
DEPRECIAÇÕES, AMORTIZAÇÕES E EXAUSTÃO ACUMULADA	**(79.491,29)**	**(63.306,06)**

ADMINISTRADORA: ADRIANA FATIMA GURALSKI
RG: 3092167919/SJS/RS
CPF: 021.847.330-32

TEC.CONTABILIDADE: NADIR FIORAVANTE BASSO
CPF: 246.085.210-04
CRC: RS039647O0 RS
RG: 9007651111/SSP-RS

Junta Comercial do Estado do Rio Grande Do Sul
Este Livro foi protocolado sob o nº 23/076.284-1 no dia 10/03/2023. Os dados de autenticação estão contidos no Termo de Autenticação que deverá ser validado conforme informações constantes do mesmo.

BALANÇO PATRIMONIAL 31 DE DEZEMBRO DE 2022

PASSIVO

Contas Contábeis	2022	2021
PASSIVO	**8.293.017,74**	**5.414.648,73**
PASSIVO CIRCULANTE	**4.194.879,09**	**1.660.989,27**
EMPRÉSTIMOS, FINANCIAMENTOS E PARCELAMENTOS	**1.493.981,61**	**501.707,69**
CRESOL CTA EMPRESTIMO	334.458,39	0,00
SICREDI - CTA EMPRESTIMO	101,00	1,01
CX ECON.FEDERAL EMPRESTIMO	369.431,20	501.705,67
SICREDI - CTA EMPRESTIMO 02	300.000,00	0,00
SICREDI - CTA EMPRESTIMO	489.991,02	1,01
FORNECEDORES	**2.594.598,58**	**1.087.943,02**
FORNECEDORES NACIONAIS	**2.594.598,58**	**1.087.943,02**
OBRIGAÇÕES TRABALHISTAS E SOCIAIS	**20.294,40**	**23.429,67**
FERIAS A PAGAR	0,00	8.154,05
SALÁRIOS À PAGAR	12.080,93	7.754,17
INSS À PAGAR	6.188,38	5.861,07
FGTS À PAGAR	1.877,38	1.660,38
CONTRIBUIÇÕES SINDICAIS A RECOLHER	63,79	0,00
IRRF A RECOLHER	83,92	0,00
OBRIGAÇÕES FISCAIS/TRIBUTÁRIAS	**44.628,48**	**23.241,28**
ICMS A RECOLHER	0,00	23.194,60
IRRF A RECOLHER	8,55	30,46
PIS A RECOLHER	4.580,79	0,00
IMPOSTOS FEDERAIS RETIDOS A RECOLHER	85,92	16,22
COFINS A RECOLHER	21.095,38	0,00
CONTRIBUIÇÃO SOCIAL À PAGAR	2.813,35	0,00
IRPJ A PAGAR	16.044,49	0,00
PROVISÕES	**41.376,02**	**24.667,61**
PROVISÕES PARA FÉRIAS	37.288,56	21.176,34
PROVISÕES PARA 13º SALÁRIO	4.087,46	3.491,27
PASSIVO NÃO CIRCULANTE	**379.520,00**	**237.020,00**
OBRIGAÇÕES EXGÍVEIS A LONGO PRAZO	**379.520,00**	**237.020,00**
CREDORES DIVERSOS	379.520,00	237.020,00
PATRIMÔNIO LÍQUIDO	**3.718.618,65**	**3.516.639,46**
CAPITAL SOCIAL	**120.000,00**	**120.000,00**
CAPITAL SOCIAL REALIZADO	**120.000,00**	**120.000,00**
RESULTADO ACUMULADO	**3.598.618,65**	**3.396.639,46**
LUCROS OU PREJUÍZOS ACUMULADOS	**3.598.618,65**	**3.396.639,46**

Junta Comercial do Estado do Rio Grande Do Sul
Este Livro foi protocolado sob o nº 23/076.284-1 no dia 10/03/2023. Os dados de autenticação estão contidos no Termo de Autenticação que deverá ser validado conforme informações constantes do mesmo.

LIVRO DIÁRIO GERAL

Empresa: TOP NORTE COMÉRCIO DE MATERIAL MÉDICO HOSPITALAR LTDA
CNPJ: 22.862.531/0001-26 IE: 1700009629
Endereço: RUA JOSE BONIFACIO, 531
Bairro: CENTRO
Cidade: BARAO DE COTEGIPE - RS
NIRE: 43209408125

Emp.: 195
Fone: (054) 3523-2028
CEP: 99.740-000
Período: 01/01/2022 a 31/12/2022
Data do NIRE: 16/07/2015

Folha: 00753 Livro: 00009

BALANÇO PATRIMONIAL 31 DE DEZEMBRO DE 2022

PASSIVO

Contas Contábeis	2022	2021

ADMINISTRADORA: ADRIANA FATIMA GURALSKI
RG: 3092167919/SJS/RS
CPF: 021.847.330-32

TEC.CONTABILIDADE: NADIR FIORAVANTE BASSO
CPF: 246.085.210-04
CRC: RS039647O0 RS
RG: 9007651111/SSP-RS

Junta Comercial do Estado do Rio Grande Do Sul
Este Livro foi protocolado sob o nº 23/076.284-1 no dia 10/03/2023. Os dados de autenticação estão contidos no Termo de Autenticação que deverá ser validado conforme informações constantes do mesmo.

DEMONSTRATIVO DE RESULTADO 31 DE DEZEMBRO DE 2022

DEMONSTRAÇÃO DO RESULTADO

Contas Contábeis	2022	2021
RECEITA OPERACIONAL BRUTA	**18.290.188,03**	**12.811.272,54**
VENDAS DE MERCADORIAS	**18.290.188,03**	**12.811.272,54**
VENDAS DE MERCADORIAS C/SUBSTITUIÇÃO TRIBUTARIA	0,00	11.938,00
VENDAS DE MERCADORIAS EM GERAL	18.234.998,76	12.754.425,74
VENDAS MERCADORIAS C/SUBSTITUIÇÃO A PRAZO	55.189,27	44.908,80
(-)DEDUÇÕES DA RECEITAS BRUTA	**(4.353.651,45)**	**(2.962.171,93)**
DEVOLUÇÕES, DESCONTOS E ABATIMENTOS	**(1.000.806,20)**	**(302.561,61)**
Devoluções Sobre Vendas	**(1.000.806,20)**	**(302.561,61)**
IMPOSTOS INCIDENTES SOBRE VENDAS/SERVIÇOS	**(3.352.845,25)**	**(2.659.610,32)**
ICMS - S/VENDAS/SERVIÇOS	(2.808.084,61)	(2.369.777,56)
ISS -S/VENDAS/SERVIÇOS	(196,79)	0,00
PIS -S/VENDAS/SERVIÇOS	(97.138,40)	(51.699,88)
COFINS - S/VENDAS/SERVIÇOS	(447.425,45)	(238.132,88)
(=)RECEITA OPERACIONAL LÍQUIDA	**13.936.536,58**	**9.849.100,61**
(-)CUSTO DOS PRODUTOS E SERVIÇOS VENDIDOS	**(12.177.658,63)**	**(7.762.231,08)**
CUSTOS DOS MERCADORIAS/PRODUTOS VENDIDOS	**(10.354,88)**	**0,00**
COMPRA DE MATERIAIS	**(10.354,88)**	**0,00**
CUSTO DAS MERCADORIAS VENDIDAS	**(12.167.303,75)**	**(7.762.231,08)**
MERCADORIAS PARA REVENDA	**(12.167.303,75)**	**(7.762.231,08)**
(=)RESULTADO OPERACIONAL BRUTO	**1.758.877,95**	**2.086.869,53**
(-)DESPESAS OPERACIONAIS	**(1.317.938,87)**	**(1.078.471,05)**
DESPESAS COM VENDAS	**(810,42)**	**0,00**
GASTOS COM PESSOAL	**(810,42)**	**0,00**
DESPESAS GERAIS	**(1.186.606,32)**	**(1.084.234,53)**
GASTOS COM PESSOAL	**(317.149,00)**	**(260.407,99)**
DESPESAS GERAIS	**(869.457,32)**	**(823.826,54)**
RESULTADOS FINANCEIROS LÍQUIDOS	**(120.906,87)**	**6.344,65**
RECEITAS FINANCEIRAS	**48.824,81**	**29.359,36**
DESPESAS FINANCEIRAS	**(169.731,68)**	**(23.014,71)**
DESPESAS TRIBUTÁRIAS	**(9.615,26)**	**(581,17)**
IMPOSTOS E TAXAS DIVERSAS	**(9.615,26)**	**(581,17)**

Junta Comercial do Estado do Rio Grande Do Sul
Este Livro foi protocolado sob o nº 23/076.284-1 no dia 10/03/2023. Os dados de autenticação estão contidos no Termo de Autenticação que deverá ser validado conforme informações constantes do mesmo.

DEMONSTRATIVO DE RESULTADO 31 DE DEZEMBRO DE 2022

DEMONSTRAÇÃO DO RESULTADO

Contas Contábeis	2022	2021
(+)OUTRAS RECEITAS OPERACIONAIS	**27.741,92**	**14.920,51**
RECEITAS DECORRENTES DA PARTICIPAÇÃO EM OUTRAS EMPRESAS AVALIADOS PELA EQUIVALENCIA PATRIMONIAL I	1.229,00	0,00
RECEITAS DECORRENTES DA PARTICIPAÇÃO EM OUTRAS EMPRESAS AVALIADOS PELO CUSTO	138,83	2.271,59
MERCADORIAS EM DOAÇÃO OU BRINDES	26.374,09	12.648,92
(=)RESULTADO OPERACIONAL LIQUIDO	**468.681,00**	**1.023.318,99**
OUTRAS RECEITAS	**131.661,61**	**20.954,49**
GANHO ALIENÇÃO DE BENS DO ATIVO IMOBILIDADO	12.591,78	19.964,45
OUTRAS RECEITAS	119.069,83	990,04
OUTRAS DESPESAS	**0,00**	**(5.715,00)**
OUTRAS DESPESAS	0,00	(5.715,00)
(=)RESULTADO LÍQUIDO antes do Imposto de renda e Contribuição Social	**600.342,61**	**1.038.558,48**
PROVISÕES	**(253.363,42)**	**(402.798,15)**
PROVISÃO PARA IRPJ	(183.120,16)	(292.859,06)
PROVISÃO PARA CONTRIBUIÇÃO SOCIAL	(70.243,26)	(109.939,09)
(=)RESULTADO DO PERÍODO APÓS AS PROVISÕES	**346.979,19**	**635.760,33**
(=)RESULTADO LÍQUIDO DO PERÍODO	**346.979,19**	**635.760,33**

ADMINISTRADORA: ADRIANA FATIMA GURALSKI
RG: 3092167919/SJS/RS
CPF: 021.847.330-32

TEC.CONTABILIDADE: NADIR FIORAVANTE BASSO
CPF: 246.085.210-04
CRC: RS039647O0 RS
RG: 9007651111/SSP-RS

Junta Comercial do Estado do Rio Grande Do Sul
Este Livro foi protocolado sob o nº 23/076.284-1 no dia 10/03/2023. Os dados de autenticação estão contidos no Termo de Autenticação que deverá ser validado conforme informações constantes do mesmo.

DEMONSTRAÇÃO DE LUCROS/PREJUÍZOS ACUMULADOS

Contas Contábeis	2022	2021
SALDO INICIAL	**(14.225,44)**	**(10.000,00)**
SALDO INICIAL	(14.225,44)	(10.000,00)
AJUSTES DE EXERCICIOS ANTERIORES	**0,00**	**0,00**
EFEITOS DA MUDANÇA DE CRITERIOS CONTABEIS	0,00	0,00
PARCELA DE LUCROS INCORPORADA AO CAPITAL	**0,00**	**0,00**
DE LUCROS A REALIZAR	0,00	0,00
RESULTADO DO EXERICIO	**346.979,19**	**(4.225,44)**
LUCRO DO EXERCICIO	346.979,19	0,00
RESULTADO DO EXERCICIO ANTERIORES	0,00	(4.225,44)
DEFICITS	0,00	0,00
SUPERAVIT	0,00	0,00
PREJUZO ACUMULADO	0,00	0,00
TRANSFERENCIAS PARA RESERVAS	**0,00**	**0,00**
RESERVA LEGAL	0,00	0,00
RESERVA ESTATUTARIA	0,00	0,00
RESERVA DE CONTINGENCIAS	0,00	0,00
RESERVA DE LUCROS A REALIZAR	0,00	0,00
RESERVA DE LUCROS PARA EXPANSAO	0,00	0,00
PROPOSTA DA ADMINISTRACAO DE DESTINACAO DO LUCRO	(30.000,00)	0,00
LUCROS DISTRIBUIDOS	**0,00**	**0,00**
RESULTADOS SOCIAIS	0,00	0,00
DIVIDENDOS DISTRIBUIDOS	0,00	0,00
LUCROS DISTRIBUIDOS	0,00	0,00
RESULTADO DO EXERCICIO	**332.753,75**	**(14.225,44)**

ADMINISTRADORA: ADRIANA FATIMA GURALSKI
RG: 3092167919/SJS/RS
CPF: 021.847.330-32

TEC.CONTABILIDADE: NADIR FIORAVANTE BASSO
CPF: 246.085.210-04
CRC: RS039647O0 RS
RG: 9007651111/SSP-RS

Junta Comercial do Estado do Rio Grande Do Sul
Este Livro foi protocolado sob o nº 23/076.284-1 no dia 10/03/2023. Os dados de autenticação estão contidos no Termo de Autenticação que deverá ser validado conforme informações constantes do mesmo.

NOTAS EXPLICATIVAS

Notas explicativas às demonstrações contábeis 31 de Dezembro de 2022.

1. Contexto operacional

TOP NORTE COMÉRCIO DE MATERIAL MÉDICO HOSPITALAR EIRELI, com sede em Barão de Cotegipe, Estado do Rio Grande do Sul foi constituída em 07 DE JULHO DE 2015, com seu contrato social arquivado na Junta Comercial do Estado do Rio Grande do Sul em 16 DE JULHO DE 2015 sob n° 43600138513 e inscrito no CNPJ sob n° 22 862 531/0001-26, regime tributário Lucro Real. Suas atividades principais são COMÉRCIO ATACADISTA DE INSTRUMENTOS E MATERIAIS PARA USO MÉDICO, CIRÚRGICO, HOSPITALAR E DE LABORATÓRIOS; COMÉRCIO ATACADISTA DE COSMÉTICOS E PRODUTOS DE PERFUMARIA. Em 06/04/2022, houve alteração contratual sob nº 43209408125, onde:

- Transforma seu registro de EIRELI para SOCIEDADE EMPRESÁRIA de tipo jurídico Limitada, uma vez que admitiu a sócia INES DE CESARO CADORE, nacionalidade brasileira, Casada sob o Regime de Comunhão universal de Bens, Empresária, RG 7077021926 SSP/RS, CPF nº 943 624 670-68, residente e domiciliada na Linha Cinco, SN Interior, Barão de Cotegipe/RS, CEP 99740-000, passando a se constituir sob o tipo jurídico SOCIEDADE LIMITADA

Em 21/10/2022, houve alteração contratual sob nº 8470469, onde:

- DA ABERTURA DE FILIAL: CLÁUSULA 1ª - Os sócios de comum acordo resolvem abrir a filial nr 01 estabelecida à Rua José Bonifácio,265 Sala 01, na cidade de Barão de Cotegipe-RS, CEP 99740-000 que terá o objetivo de: Depósito fechado de Comércio Atacadista de Instrumentos e Materiais para Uso Médico Cirúrgico, Hospitalar e Laboratoriais (4645-1/01).

2. Sumário das políticas contábeis

2.1 Base de preparação e apresentação das demonstrações contábeis

As demonstrações contábeis elaboradas de acordo com o Pronunciamento Técnico PME - Contabilidade para Pequenas e Médias Empresas, consubstanciado na Resolução do Conselho Federal de Contabilidade CFC no. 1.255.

Para fins de elaboração e divulgação das demonstrações individuais e consolidadas, a data de transição foi considerada como sendo 1º de janeiro de 2022, sendo esta data para mensuração inicial e apresentação das demonstrações contábeis do exercício 2022 da empresa. As receitas e despesas são registradas conforme o regime de competência.

2.2 Reconhecimento de receita

Venda de Mercadorias/ Prestação de serviços em geral: R$ 18.290.188,03.

2.3 Caixa e equivalentes de caixa

O valor apresentado no final do exercício 2022, correspondente ao caixa e equivalente de caixa R$ 380.291,42.

1.4 Clientes

É um direito de cobrança da empresa R$ 3.306.289,64.

2.4 Provisões

As provisões trabalhistas e sociais no final do exercício é de R$ 20.294,40.

2.5 Tributação

Impostos sobre vendas de serviços em geral R$ (3.352.845,25).

2.6 Demonstrações dos fluxos de caixa

As demonstrações dos fluxos de caixa foram preparadas pelo método direto e estão apresentadas - Demonstração dos Fluxos de Caixa, emitido pelo CPC, com o valor de R$ 380.291,42. O caixa e equivalente de Caixa encontram-se detalhados da seguinte forma:

	31/12/2022	31/12/2021
Caixa	R$ 25.994,21	R$ 128.603,02
Bancos	R$ 71.062,12	R$ 93.225,49
Aplicação Financ.	R$283.235,09	R$ 729.884,12

2.7. Imobilizado

Depreciação é calculada de forma linear ao longo da vida útil do ativo, a taxa que leva em consideração

Junta Comercial do Estado do Rio Grande Do Sul
Este Livro foi protocolado sob o nº 23/076.284-1 no dia 10/03/2023. Os dados de autenticação estão contidos no Termo de Autenticação que deverá ser validado conforme informações constantes do mesmo.

NOTAS EXPLICATIVAS

a vida útil dos bens.

2.8. Estoque

O estoque é calculado pelo custo médio de aquisição, não excedendo o valor de mercado. O estoque é de R$ 3.319.627,45.

3. Investimentos

Quotas capital: PARTICIPAÇÃO EM OUTRAS EMPRESAS

	31/12/2022	31/12/2021
SICREDI	R$ 4.402,26	R$ 3.399,27
CRESOL	R$ 24.006,00	R$ 20.080,00
UNICRED	R$ 600,00	

4. Imobilizado

	31/12/2022	31/12/2021
Terrenos	259.000,00	259.000,00
Móveis e Utensílios	60.320,00	45.320,00
(-)depreciação	12.969,32	8.424,54
Computadores e Periféricos	18.452,91	18.452,91
(-)depreciação	13.280,08	10.519,66
Veículos	243.539,42	232.733,95
(-)depreciação	40.395,90	37.404,21
Aparelhos e Equipamentos	34.784,40	17.461,40
(-) depreciação	9.633,59	5.034,95
Máquinas e Instalações	12.900,00	12.900,00
(-)depreciação	3.212,40	1.922,40

5. Estoque

O estoque é detalhado da seguinte forma:

	31/12/2022	31/12/2021
Mercadoria p/ revenda	R$ 3.319.627,45	R$ 2.056.376,75

6. Capital social e reservas

a. Capital social

Em 31 de dezembro de 2022, o capital social é composto por 120.000 quotas, no valor de R$ 1,00 cada, totalizando um capital de R$ 120.000,00 subscrito e integralizado em moeda corrente nacional.

b. Resultado acumulado

A empresa TOP NORTE COMÉRCIO DE MATERIAL MÉDICO HOSPITALAR LTDA apresenta a seguir o Resultado acumulado nos exercícios 2022 e 2021:

31/12/2022	31/12/2021
R$ 3.598.618,65	R$ 3.396.639,46

Barão de Cotegipe/RS, 31 de Dezembro de 2022.

ADMINISTRADORA: ADRIANA FATIMA GURALSKI
RG: 3092167919/SJS/RS
CPF: 021.847.330-32

TEC.CONTABILIDADE: NADIR FIORAVANTE BASSO
CPF: 246.085.210-04
CRC: RS039647O0 RS
RG: 9007651111/SSP-RS

Junta Comercial do Estado do Rio Grande Do Sul
Este Livro foi protocolado sob o nº 23/076.284-1 no dia 10/03/2023. Os dados de autenticação estão contidos no Termo de Autenticação que deverá ser validado conforme informações constantes do mesmo.

DEMONSTRATIVO DO FLUXO DE CAIXA

Demonstração dos Fluxos de Caixa pelo Método Direto	Em reais 2022	Em reais 2021
01 - Fluxos de Caixa das Atividades Operacionais	**(1.049.776,66)**	**75.896,39**
01.01) Recebimentos de Clientes	13.689.295,10	8.987.563,76
01.02) Pagamentos a fornecedores e empregados	(12.917.977,94)	(8.065.460,99)
01.03) Juros pagos	(382,55)	(3.745,84)
01.04) Imposto de renda e contribuição social pagos	(476.825,31)	(822.291,25)
01.05) Imposto de renda na fonte sobre dividendos recebidos	0,00	0,00
01.06) Obrigações Diversas	(1.011.396,80)	(1.635,71)
01.07) Outras Receitas	0,00	20.000,00
01.08) Receitas de vendas	(332.489,16)	(38.533,58)
02 - Caixa Líquido proveniente das Atividades Operacionais	**(1.049.776,66)**	**75.896,39**
03 - Fluxos de caixa das atividades de investimento	**199.793,56**	**158.276,31**
03.01) Aquisição da controlada X líquido do caixa incluído na aquisição	0,00	0,00
03.02) Compra de ativo imobilizado	(7.650,00)	(7.000,00)
03.03) Recebido pela venda de equipamento	200.000,00	163.000,00
03.04) Juros recebidos	7.443,56	2.276,31
03.05) Dividendos recebidos	0,00	0,00
04 - Caixa líquido usado nas atividades de investimento	**199.793,56**	**158.276,31**
05 - Fluxos de caixa das atividades de financiamento	**278.561,89**	**0,00**
05.01) Recebido pela emissão de ações	0,00	0,00
05.02) Recebido por empréstimos a longo prazo	278.561,89	0,00
05.03) Pagamento de passivo por arrendamento	0,00	0,00
05.04) Dividendos pagos	0,00	0,00
05.05) Aplicações Financeiras	0,00	0,00
06 - Caixa líquido usado nas atividades de financiamento	**278.561,89**	**0,00**
97 - Aumento líquido de caixa e equivalentes de caixa	**(571.421,21)**	**234.172,70**
98 - Caixa e equivalentes de caixa no início do período	**951.712,63**	**717.539,93**
99 - Caixa e equivalentes de caixa ao fim do período	**380.291,42**	**951.712,63**

ADMINISTRADORA: ADRIANA FATIMA GURALSKI
RG: 3092167919/SJS/RS
CPF: 021.847.330-32

TEC.CONTABILIDADE: NADIR FIORAVANTE BASSO
CPF: 246.085.210-04
CRC: RS039647O0 RS
RG: 9007651111/SSP-RS

Junta Comercial do Estado do Rio Grande Do Sul
Este Livro foi protocolado sob o nº 23/076.284-1 no dia 10/03/2023. Os dados de autenticação estão contidos no Termo de Autenticação que deverá ser validado conforme informações constantes do mesmo.

Termo de Encerramento

Dados da empresa					
Nome Empresarial:					
TOP NORTE COMERCIO DE MATERIAL MEDICO HOSPITALAR LTDA					
NIRE:	4320940812-5	CNPJ:	22.862.531/0001-26	NIRE Anterior:	4360013851-3
Nome Anterior:					
Município:	BARAO DE COTEGIPE			UF:	RIO GRANDE DO SUL
Inscrição		Inscrição Municipal:			
Data do ato constitutivo em Junta Comercial:		16/07/2015			

Dados do Livro			
Finalidade:	DIARIO		
Número de ordem:	9	Data assinatura:	10/03/2023
Quantidade de páginas:	760		
Período de escrituração			
Início:	01/01/2022	Fim:	31/12/2022
Período de retificação:			
Início:		Fim:	

Assinante(s)			
CPF	Nome	Função	CRC
021.847.330-32	ADRIANA FATIMA GURLASKI	Administrador	
246.085.210-04	NADIR FIORAVANTE BASSO	Técnico em Contabilidade	RS039647O0

Junta Comercial do Estado do Rio Grande Do Sul
Este Livro foi protocolado sob o nº 23/076.284-1 no dia 10/03/2023. Os dados de autenticação estão contidos no Termo de Autenticação que deverá ser validado conforme informações constantes do mesmo.

Junta Comercial, Industrial e Serviços do Rio Grande do Sul

Sistema Nacional de Registro de Empresas Mercantil - SINREM
Governo do Estado do Rio Grande Do Sul
Secretaria de Desenvolvimento Econômico e Turismo
Junta Comercial, Industrial e Serviços do Rio Grande do Sul

TERMO DE AUTENTICAÇÃO - LIVRO DIGITAL

Declaro exatos os Termos de Abertura e de Encerramento do Livro Digital com características abaixo, por mim conferido e autenticado sob o nº 175660378 em 10/03/2023. Assinado digitalmente por Sandra Ilona Zacca. Para validação da Autenticação dos Termos, deverá ser acessado o sítio eletrônico do Portal de Serviços / Validar Documentos (https://portalservicos.jucisrs.rs.gov.br/Portal/pages/imagemProcesso/viaUnica.jsf) e informar o número de protocolo e a chave de segurança abaixo:

Número de Protocolo	Chave de Segurança
23/076.284-1	dpOD

Identificação da Empresa	
Nome Empresarial:	TOP NORTE COMERCIO DE MATERIAL MEDICO HOSPITALAR LTDA
Nire:	
CNPJ:	22.862.531/0001-26
Município:	BARAO DE COTEGIPE

Identificação do Livro Digital	
Espécie:	Diario Geral
Número de Ordem:	9
Período de Escrituração:	01/01/2022 - 31/12/2022
Número da Procuração:	

Assinante(s)			
CPF	Nome	CRC	Data Assinatura
021.847.330-32	ADRIANA FATIMA GURLASKI		10/03/2023
Assinado utilizando o(s) seguinte(s) selo(s) do gov.br ITI Selo Ouro - Certificado Digital, Selo Prata - Cadastro via Internet Banking, Selo Prata - Sicredi -			
246.085.210-04	NADIR FIORAVANTE BASSO	RS039647O0	10/03/2023
Assinado utilizando o(s) seguinte(s) selo(s) do gov.br ITI Selo Ouro - Biometria TSE, Selo Ouro - Certificado Digital, Selo Prata - Banrisul - Internet Banking,			

SRM

Documento assinado eletronicamente por Sandra Ilona Zacca, Servidor(a) Público(a), em 10/03/2023, às 20:16.

Junta Comercial, Industrial e Serviços do Rio Grande do Sul

Porto Alegre. sexta-feira, 10 de março de 2023

A autencidade desse documento pode ser conferida no portal de serviços da jucisrs informando o número do protocolo 23/076.284-1.

TOP NORTE COMÉRCIO DE MATERIAL MÉDICO HOSPITALAR LTDA
Rua José Bonifácio,531
99740-000- Barão de Cotegipe-RS
CNPJ: 22 862 531/0001-26 INSCR.EST:170/0009629

ANÁLISE DOS ÍNDICES BALANÇO DE 31/12/2022

LIQUIDEZ GERAL

LG = AC + ARLP : PC + PELP
LG = Liquidez Geral
AC = Ativo Circulante
ARLP = Ativo realizável à Longo Prazo
PC = Passivo Circulante
PELP = Passivo Exigível à Longo Prazo
LG =7.480.997,42+233.806,62 :4.194.879,09+379.520,00 = 1,68

LIQUIDEZ CORRENTE

LC= AC:PC
AC = Ativo Circulante
PC = Passivo Circulante
LC = 7.480.997,42:4.194.879,09= 1,78

SOLVÊNCIA GERAL

SG = AT:PC+PNC
AD=Ativo Total
PC=Passivo Circulante
PNC=Passivo não circulante
SG = 8.293.017,74, : 4.574.399,09 = 1,81

ASSINADO DIGITALMENTE
ADRIANA FATIMA GURALSKI
A conformidade com a assinatura pode ser verificada em: https://serpro.gov.br/assinador-digital
SERPRO

Adriana Fátima Guralski
Sócia Administradora

ASSINADO DIGITALMENTE
NADIR FIORAVANTE BASSO
A conformidade com a assinatura pode ser verificada em: https://serpro.gov.br/assinador-digital
SERPRO

Nadir Fioravante Basso
Téc.Cont. CRC/RS 39.647

BALANÇO PATRIMONIAL

Entidade:	TOP NORTE COMÉRCIO DE MATERIAL MÉDICO HOSPITALAR LTDA
Período da Escrituração:	01/01/2022 a 31/12/2022 — CNPJ: 22.862.531/0001-26
Número de Ordem do Livro:	9
Período Selecionado:	01 de Janeiro de 2022 a 31 de Dezembro de 2022

Descrição	Nota	Saldo Inicial	Saldo Final
ATIVO		R$ 5.414.648,73	R$ 8.293.017,74
ATIVO CIRCULANTE		R$ 4.711.428,00	R$ 7.480.997,42
DISPONIVEL		R$ 951.712,63	R$ 380.291,42
CAIXA		R$ 128.603,02	R$ 25.994,21
CAIXA		R$ 128.603,02	R$ 25.994,21
BANCOS		R$ 93.225,49	R$ 71.062,12
UNICRED		R$ 1.600,00	R$ 800,00
CRESOL		R$ 52.217,47	R$ 5.637,49
BANRISUL S/A		R$ 5,00	R$ 94,24
SICREDI		R$ 5.815,13	R$ 28.989,92
BANCO DO BRASIL S/A		R$ 0,01	R$ 0,00
CAIXA ECONOMICA FEDERAL		R$ 33.586,88	R$ 35.539,47
BRADESCO S/A		R$ 1,00	R$ 1,00
APLICAÇÕES FINANCEIRAS DE LIQUIDEZ IMEDIATA		R$ 729.884,12	R$ 283.235,09
BANRISUL S/A		R$ 9.264,22	R$ 4.829,76
BANCO DO BRASIL S/A		R$ 693.554,82	R$ 146.809,21
SICREDI		R$ 0,00	R$ 3.100,00
CAIXA ECONOMICA FEDERA		R$ 2.568,71	R$ 99.822,70
BRADESCO S/A		R$ 996,37	R$ 173,42
BANCO DO BRASIL S/A - OUROCAP		R$ 13.000,00	R$ 16.500,00
BANCO DO BRASIL S/A OUROCAP FLEX		R$ 10.500,00	R$ 12.000,00
CLIENTES		R$ 1.538.305,25	R$ 3.306.289,64
CLIENTES NACIONAIS		R$ 1.538.305,25	R$ 3.306.289,64
10 ESQUADRAO DE CAVALARIA MECANIZADO		R$ 3.169,79	R$ 0,00
12 BATALHAO DE SUPRIMENTO		R$ 1.730,78	R$ 0,00
14 BATALHAO LOGISTICO		R$ 253,67	R$ 0,00
2 COMPANHIA DE FRONTEIRA		R$ 109,56	R$ 0,00
2 GRUPO DE ARTILHARIA DE CAMPANHA LEVE		R$ 1.252,67	R$ 0,00
234-Prefeitura Municipal de Arroio do Meio		R$ 0,00	R$ 20,52
3 BATALHAO DE SUPRIMENTO		R$ 444,99	R$ 0,00
3 REGIMENTO DE CARROS DE COMBATE		R$ 31,76	R$ 0,00
6 BATALHAO DE ENGENHARIA DE CONSTRUÇÃO		R$ 337,85	R$ 337,54
6 DEPOSITO DE SUPRIMENTO		R$ 537,59	R$ 0,00
61 BATALHAO DE INFANTARIA DE SELVA		R$ 3.586,43	R$ 3.586,43
8 BATALHAO DE ENGENHARIA DE CONSTRUCAO		R$ 473,77	R$ 0,00
Alcedir Jose Faccio		R$ 4.218,50	R$ 0,00
ANJOMEDI DISTRIBUIDORA DE MEDICAMENTOS LTDA		R$ 6.770,01	R$ 0,00
CENTERMEDI COM.DE PROD.HOSPITALARES LTDA		R$ 25.238,04	R$ 54.821,56
CENTRO DE APOIO AO DESENVOLV.TECNOLOGICO-CDT		R$ 6.934,44	R$ 0,00
CENTRO DE OBTENCAO DA MARINHA NO R.J.		R$ 645,48	R$ 0,00
CENTRO DE PESQUISAS GONÇALO MUNIZ		R$ 7.888,01	R$ 0,00
CISA CONSORCIO INTERM. DE SAUDE DE NOROESTE DO RS		R$ 14.260,46	R$ 14.023,10
CIS-AMOSC CONS. INTERM. DE SAÚDE DO OESTE DE SANTA CATARINA		R$ 13.716,22	R$ 8.045,00
COMANDO DA 3A BDA DE INFANTARIA MOTORIZADA		R$ 806,05	R$ 0,00
COMANDO DA 4 REGIAO MILITAR		R$ 12.212,49	R$ 471,99
COMANDO DA 6 BRIGADA DE INFANTARIA BLINDADA		R$ 47,45	R$ 0,00
COMANDO DE FRONT.-RR E 7 BAT.DE INF.DE SELVA		R$ 2.845,20	R$ 0,00
COMANDO DE FRONTEIRA ACRE/4 BIS		R$ 434,35	R$ 0,00
COMANDO DE FRONTEIRA DE RORAIMA/7 BIS		R$ 1.788,07	R$ 0,00
COMANDO DO EXERCITO		R$ 1.491,01	R$ 0,00
COMANDO/1A BRIGADA DE INFANTARIA DE SELVA		R$ 5.172,28	R$ 0,00
COMANDO/1A BRIGADA DE INFANTARIA DE SELVA		R$ 150,24	R$ 0,00
COMPLEXO HOSP UNIVERS PROF EDGARD SANTOS		R$ 3.992,62	R$ 0,00
CONSISA CONS. INTER. MUNIC. DE SAÚDE DO VALE DO RIO TAQUARI		R$ 0,00	R$ 10.975,45
CONSÓRCIO INTERMUNICIPAL DO SUL DO ESTADO DE ALAGOAS		R$ 1.800,00	R$ 1.009.931,20
CONSORCIO INTERMUNICIPAL DO VALE DO JACUI		R$ 964,90	R$ 0,00
CONSORCIO CONS. INTER. DA REG NORD - CIRENOR		R$ 0,00	R$ 0,36
CONSORCIO INTERGESTORES PARANÁ SAÚDE		R$ 0,00	R$ 47.325,00
CONSÓRCIO INTERM. DE SAÚDE DA AMREC		R$ 2.475,29	R$ 0,00
CONSORCIO INTERMUNICIPAL DE ESPECIALIDADES		R$ 825,50	R$ 0,00
CONSORCIO INTERMUNICIPAL DE SAUDE		R$ 74.144,05	R$ 112.104,66
CONSÓRCIO INTERMUNICIPAL DO MEDIO ALTO URUGUAI CIMAU		R$ 1.763,95	R$ 0,00
CONSORCIO INTERMUNICIPAL DO VALE DO CAI		R$ 46.699,40	R$ 14.604,66
CONSORCIO INTERMUNICIPAL DO VALE DO SAO FRANCISCO CONIVALES		R$ 166,08	R$ 64.689,71
CONSORCIO PUBLICO DE SAUDE VALE DO TELES PIRES		R$ 0,00	R$ 3.886,74
DANIEL COELHO DOS SANTOS - EPP		R$ 19.953,84	R$ 0,00
DEBORA MENEGHEL		R$ 1.200,00	R$ 0,00
DISTRITO SANIT. ESP. INDIGENA - CUIABA		R$ 332,93	R$ 24.010,54
DISTRITO SANIT. ESP. INDIGENA - MG/ES		R$ 840,47	R$ 10.385,84
DISTRITO SANIT.ESP.INDIGENA - ALTO PURUS		R$ 327,77	R$ 0,00
DISTRITO SANIT.ESP.INDIGENA - ALTO RIO JURUA		R$ 0,00	R$ 29.913,08
DISTRITO SANIT.ESP.INDIGENA - ALTO RIO NEGRO		R$ 28.903,88	R$ 0,00
DISTRITO SANIT.ESP.INDIGENA - ARAGUAIA		R$ 3.512,98	R$ 0,00
DISTRITO SANIT.ESP.INDIGENA - KAIAPO MT GROSSO		R$ 802,43	R$ 0,00
DISTRITO SANIT.ESP.INDIGENA - LITORAL SUL		R$ 1.355,10	R$ 0,00
DISTRITO SANIT.ESP.INDIGENA - MEDIO PURUS		R$ 1.512,40	R$ 0,00
DISTRITO SANIT.ESP.INDIGENA - PARINTINS		R$ 1.416,86	R$ 0,00
DISTRITO SANIT.ESP.INDIGENA - TAPAJOS		R$ 7.889,84	R$ 0,00
DISTRITO SANIT.ESP.INDIGENA - VILHENA		R$ 1.734,84	R$ 0,00
DISTRITO SANIT.ESP.INDIGENA - YANOMAMI		R$ 25.269,38	R$ 3.882,08
DISTRITO SANITÁRIO ESPECIAL INDÍGENA DO MARANHÃO		R$ 0,00	R$ 22.441,14
EBSERH HUMAP-UFMS		R$ 1.376,23	R$ 0,00
EBSERH MEJC-UFRN		R$ 1.791,49	R$ 0,00
EMPRESA BRASILEIRA DE SERVICOS HOSPITALARES - EBSERH		R$ 0,00	R$ 14.122,50
ESCOLA DE INSTRUCAO ESPECIALIZADA		R$ 2.085,00	R$ 0,00
ESTADO DE RORAIMA		R$ 79.570,20	R$ 79.570,20
ESTILO GAUCHO COMERCIO DE ARTIGOS CAMPEIROS LTDA		R$ 6.000,00	R$ 0,00
EUSEBIO POSSER PERREIRA		R$ 4.971,12	R$ 0,00
FACULDADE DE ODONTOLOGIA/UFMG		R$ 468,11	R$ 0,00
FENIX COMERCIO DE PRODUTOS HOSPITALARES LTDA		R$ 5.291,76	R$ 7.977,68
FMS FUNDO MUNICIPAL DE SAUDE DE INHUMAS		R$ 3.395,60	R$ 5.985,00
FUNDAÇAO DE SAUDE DE LAURO MULLER		R$ 0,00	R$ 3.727,00
FUNDACAO DE SAUDE PUBLICA DE NOVO HAMBURGO - FSNH		R$ 2.880,00	R$ 6.680,00
FUNDAÇÃO HOSPITAL ESTADUAL DO ACRE		R$ 0,00	R$ 9,00
FUNDAÇÃO MUNICIPAL DE SAÚDE		R$ 0,00	R$ 23.000,00
FUNDACAO MUNICIPAL DE SAUDE DE SAO GONÇALO		R$ 56.410,00	R$ 33.150,00
FUNDACAO MUNICIPAL DE SAUDE DE TUBARAO		R$ 2.060,50	R$ 0,00
FUNDAÇÃO OSWALDO CRUZ		R$ 2.270,43	R$ 0,00
FUNDAÇÃO UNIVERS. FED. DE MATO GROSSO DO SUL		R$ 951,96	R$ 0,00
FUNDAGCO HOSPITALAR DR JOSE ATHANAZIO		R$ 0,00	R$ 217,00
FUNDO FUNDO MUNICIPAL DE SAUDE DE SAO PEDRO DE ALCANTARA		R$ 2.036,05	R$ 0,00
FUNDO MUNICIPAL DE SAUDE BOA NOVA		R$ 15.840,00	R$ 0,00
FUNDO MUNICIPAL DE SAUDE DE ARAQUARI		R$ 0,00	R$ 3.675,00
FUNDO MUNICIPAL DE SAUDE DE ARAUCARIA		R$ 11.310,00	R$ 21.750,00
FUNDO MUNICIPAL DE SAUDE DE GARANHUNS		R$ 0,00	R$ 11.240,65
FUNDO MUNICIPAL DE SAUDE DE GARUVA		R$ 0,00	R$ 6.592,50
FUNDO MUNICIPAL DE SAUDE DE IGARASSU		R$ 0,00	R$ 200,00
FUNDO MUNICIPAL DE SAUDE DE JOINVILLE		R$ 0,00	R$ 7.916,76
FUNDO MUNICIPAL DE SAUDE DE NIQUELÂNDIA		R$ 0,00	R$ 9.643,00
FUNDO MUNICIPAL DE SAUDE DE RIO NEGRINHO		R$ 4.200,00	R$ 0,00
FUNDO MUNICIPAL DE SAUDE DE SEARA		R$ 0,00	R$ 965,52
FUNDO DE SAUDE DE CURITIBANOS		R$ 0,00	R$ 1.285,80
FUNDO ESTADUAL DE SAUDE		R$ 0,00	R$ 7.960,00
FUNDO MUN. DE SAUDE DE CONCEIÇÃO DO TOCANTINS		R$ 0,00	R$ 1.130,00
FUNDO MUN. DE SAUDE DE ESPIRITO SANTO DO TURVO		R$ 0,00	R$ 510,00
FUNDO MUNCIPAL DE SAUDE DE GOIANESIA		R$ 0,00	R$ 6.090,00
FUNDO MUNCIPAL DE SAUDE DE TANGARA		R$ 1.215,00	R$ 1.215,00
FUNDO MUNIC. DE SAUDE DE BOM JESUS		R$ 0,00	R$ 115,00
FUNDO MUNIC. DE SAUDE DE CACADOR		R$ 261,70	R$ 0,00
FUNDO MUNIC. DE SAUDE DE HERVAL D OESTE		R$ 0,00	R$ 1.170,00
FUNDO MUNICIPAL DE IRUPI - ES		R$ 0,00	R$ 2.090,00
FUNDO MUNICIPAL DE SAUDE		R$ 5.778,00	R$ 0,00
FUNDO MUNICIPAL DE SAUDE		R$ 0,00	R$ 1.294,85
FUNDO MUNICIPAL DE SAUDE ARAPOTI		R$ 379,00	R$ 0,00
FUNDO MUNICIPAL DE SAUDE CHA DE ALEGRIA		R$ 0,00	R$ 11.074,40
FUNDO MUNICIPAL DE SAUDE DE ÁGUA AZUL DO NORTE		R$ 0,00	R$ 5.320,30
FUNDO MUNICIPAL DE SAUDE DE AGUAS BELAS		R$ 3.922,50	R$ 0,00
FUNDO MUNICIPAL DE SAUDE DE ALEXÂNIA		R$ 0,00	R$ 2.570,00
FUNDO MUNICIPAL DE SAUDE DE ALFENAS		R$ 526,00	R$ 525,00
FUNDO MUNICIPAL DE SAUDE DE ANCHIETA		R$ 0,00	R$ 130,00
FUNDO MUNICIPAL DE SAUDE DE APODI		R$ 0,00	R$ 2.000,00
FUNDO MUNICIPAL DE SAUDE DE ARACAJU		R$ 0,00	R$ 52.500,00
FUNDO MUNICIPAL DE SAUDE DE ARAGUAPAZ		R$ 0,00	R$ 1.080,00
FUNDO MUNICIPAL DE SAUDE DE ARIQUEMES - RO		R$ 4.848,00	R$ 1.560,00
FUNDO MUNICIPAL DE SAUDE DE ASCURRA		R$ 0,00	R$ 456,00
FUNDO MUNICIPAL DE SAUDE DE ASSIS		R$ 0,00	R$ 1.350,00
FUNDO MUNICIPAL DE SAUDE DE BARRA BONITA		R$ 0,00	R$ 361,76
FUNDO MUNICIPAL DE SAUDE DE BARRA VELHA		R$ 0,00	R$ 11.650,00
FUNDO MUNICIPAL DE SAUDE DE BARREIRAS		R$ 21.600,00	R$ 0,00
FUNDO MUNICIPAL DE SAUDE DE BIGUAÇU		R$ 0,00	R$ 166,00
FUNDO MUNICIPAL DE SAUDE DE BRUNOPOLIS		R$ 0,00	R$ 791,50
FUNDO MUNICIPAL DE SAUDE DE CAARAPO		R$ 0,00	R$ 15.600,00
FUNDO MUNICIPAL DE SAUDE DE CALDAS NOVAS		R$ 855,00	R$ 2.550,00
FUNDO MUNICIPAL DE SAUDE DE CALMON		R$ 104,99	R$ 0,00
FUNDO MUNICIPAL DE SAUDE DE CAMBORIU		R$ 189,00	R$ 12.009,50
FUNDO MUNICIPAL DE SAUDE DE CAMPO ALEGRE		R$ 0,00	R$ 735,00
FUNDO MUNICIPAL DE SAUDE DE CAVALCANTE		R$ 1.157,78	R$ 1.460,00
FUNDO MUNICIPAL DE SAUDE DE CAXIAS - FMS		R$ 0,00	R$ 4.699,35
FUNDO MUNICIPAL DE SAUDE DE CELSO RAMOS		R$ 179,10	R$ 0,00
FUNDO MUNICIPAL DE SAUDE DE CHAPECÓ		R$ 0,00	R$ 943,92
FUNDO MUNICIPAL DE SAUDE DE CORONEL FREITAS		R$ 0,00	R$ 183,26
FUNDO MUNICIPAL DE SAUDE DE COXIM		R$ 0,00	R$ 1.315,15
FUNDO MUNICIPAL DE SAUDE DE CUMARU		R$ 0,00	R$ 1.205,00
FUNDO MUNICIPAL DE SAUDE DE DONA EMMA		R$ 426,99	R$ 0,00
FUNDO MUNICIPAL DE SAUDE DE ENÉAS MARQUES		R$ 0,00	R$ 610,00
FUNDO MUNICIPAL DE SAUDE DE FLORES DE GOIAS		R$ 0,00	R$ 148,00
FUNDO MUNICIPAL DE SAUDE DE GUAMARE		R$ 2.400,00	R$ 0,00
FUNDO MUNICIPAL DE SAUDE DE IBIRAMA		R$ 916,00	R$ 0,00
FUNDO MUNICIPAL DE SAUDE DE IMARUI		R$ 31,59	R$ 0,00
FUNDO MUNICIPAL DE SAUDE DE INGAZEIRA		R$ 0,00	R$ 1.542,00
FUNDO MUNICIPAL DE SAUDE DE IRINEOPOLIS		R$ 229,50	R$ 1.170,00
FUNDO MUNICIPAL DE SAUDE DE ITAGUAÇU		R$ 0,00	R$ 3.850,00
FUNDO MUNICIPAL DE SAUDE DE ITAIBA		R$ 2.223,00	R$ 432,00
FUNDO MUNICIPAL DE SAUDE DE ITUPORANGA		R$ 0,00	R$ 237,50
FUNDO MUNICIPAL DE SAUDE DE JAGUAPITA		R$ 0,00	R$ 3.990,00
FUNDO MUNICIPAL DE SAUDE DE JARAGUA DO SUL		R$ 7.262,00	R$ 183,60
FUNDO MUNICIPAL DE SAUDE DE LAGOAO		R$ 0,00	R$ 4.315,00
FUNDO MUNICIPAL DE SAUDE DE LEBON REGIS		R$ 395,60	R$ 0,00
FUNDO MUNICIPAL DE SAUDE DE LINHARES		R$ 0,00	R$ 5.000,00
FUNDO MUNICIPAL DE SAUDE DE LUIZ ALVES		R$ 0,00	R$ 47,50
FUNDO MUNICIPAL DE SAUDE DE MACAE		R$ 96.232,50	R$ 0,00
FUNDO MUNICIPAL DE SAÚDE DE MACEIÓ		R$ 8.787,00	R$ 0,00
FUNDO MUNICIPAL DE SAUDE DE MASSARANDUBA		R$ 0,00	R$ 1.358,80
FUNDO MUNICIPAL DE SAUDE DE MAURILANDIA		R$ 0,00	R$ 2.397,00
FUNDO MUNICIPAL DE SAUDE DE MIRACEMA DO TOCANTINS		R$ 0,00	R$ 3.670,00
FUNDO MUNICIPAL DE SAUDE DE MONTANHA		R$ 0,00	R$ 1.295,00
FUNDO MUNICIPAL DE SAÚDE DE MONTE ALEGRE		R$ 42.480,00	R$ 0,00
FUNDO MUNICIPAL DE SAUDE DE NAZARE DA MATA		R$ 0,00	R$ 32.309,00
Fundo Municipal de Saude de Nova Erechim		R$ 160,00	R$ 0,00
FUNDO MUNICIPAL DE SAUDE DE NOVA FRIBURGO		R$ 0,00	R$ 35.377,75
FUNDO MUNICIPAL DE SAUDE DE OTACILIO COSTA		R$ 201,94	R$ 0,00
FUNDO MUNICIPAL DE SAUDE DE PAULO LOPES		R$ 1.138,80	R$ 1.469,00
FUNDO MUNICIPAL DE SAUDE DE PEDRO CANÁRIO		R$ 0,00	R$ 10.026,00
FUNDO MUNICIPAL DE SAUDE DE PENHA		R$ 0,00	R$ 4.680,00
FUNDO MUNICIPAL DE SAUDE DE PLANALTINA		R$ 0,00	R$ 15.299,50
FUNDO MUNICIPAL DE SAUDE DE PONTA GROSSA		R$ 0,00	R$ 9.610,50
FUNDO MUNICIPAL DE SAUDE DE PORTO BELO		R$ 0,00	R$ 335,30
FUNDO MUNICIPAL DE SAUDE DE POUSO REDONDO		R$ 0,00	R$ 1.410,00
FUNDO MUNICIPAL DE SAUDE DE PRESIDENTE CASTELO BRANCO		R$ 1.480,00	R$ 0,00
FUNDO MUNICIPAL DE SAUDE DE QUARAI		R$ 7.761,00	R$ 992,00
FUNDO MUNICIPAL DE SAUDE DE QUEIMADOS		R$ 0,00	R$ 166.572,40
FUNDO MUNICIPAL DE SAUDE DE RIO NOVO DO SUL		R$ 4.827,50	R$ 0,00
FUNDO MUNICIPAL DE SAUDE DE ROLIM DE MOURA		R$ 580,20	R$ 0,00
FUNDO MUNICIPAL DE SAÚDE DE ROMELÂNDIA		R$ 0,00	R$ 2.029,00
FUNDO MUNICIPAL DE SAUDE DE SÃO BENTO DO UNA		R$ 4.257,50	R$ 17.346,40
FUNDO MUNICIPAL DE SAÚDE DE SÃO CAITANO		R$ 0,00	R$ 2.200,00
FUNDO MUNICIPAL DE SAUDE DE SAO JOSE		R$ 0,00	R$ 7.080,00
FUNDO MUNICIPAL DE SAUDE DE SAO JOSE DO CEDRO		R$ 0,00	R$ 921,60
FUNDO MUNICIPAL DE SAUDE DE SAO MIGUEL DO OESTE		R$ 0,00	R$ 901,69
FUNDO MUNICIPAL DE SAUDE DE SAO VICENTE FERRER		R$ 0,00	R$ 1.378,32
FUNDO MUNICIPAL DE SAUDE DE SERRINHA		R$ 0,00	R$ 500,00
FUNDO MUNICIPAL DE SAUDE DE SIMOES FILHO		R$ 14.700,00	R$ 0,00
FUNDO MUNICIPAL DE SAUDE DE SIMOLANDIA		R$ 0,00	R$ 600,00
FUNDO MUNICIPAL DE SAUDE DE TAMANDARÉ		R$ 0,00	R$ 5.900,00
FUNDO MUNICIPAL DE SAUDE DE TIMBO GRANDE		R$ 0,00	R$ 1.170,00
FUNDO MUNICIPAL DE SAUDE DE TOLEDO		R$ 0,00	R$ 4.183,00
FUNDO MUNICIPAL DE SAUDE DE TRES BARRAS		R$ 0,00	R$ 2.340,00
FUNDO MUNICIPAL DE SAUDE DE URUBICI		R$ 0,00	R$ 154,75
FUNDO MUNICIPAL DE SAUDE DE URUCUI		R$ 0,00	R$ 650,00
FUNDO MUNICIPAL DE SAUDE DE VALENÇA		R$ 13.800,00	R$ 39.376,00
FUNDO MUNICIPAL DE SAUDE DE VARGEM		R$ 348,00	R$ 0,00
FUNDO MUNICIPAL DE SAUDE DE VASSOURAS		R$ 11.235,00	R$ 0,00
FUNDO MUNICIPAL DE SAUDE DE VERA CRUZ		R$ 3.646,00	R$ 0,00
FUNDO MUNICIPAL DE SAUDE DE VICENTINA		R$ 901,75	R$ 0,00
FUNDO MUNICIPAL DE SAUDE DE VILA PAVÃO		R$ 0,00	R$ 1.874,00
FUNDO MUNICIPAL DE SAUDE DE VILA VALERIO		R$ 0,00	R$ 75,00
FUNDO MUNICIPAL DE SAUDE DO MORENO		R$ 28.082,00	R$ 5.900,00
FUNDO MUNICIPAL DE SAUDE DO MUNIC. DE SOBRADINHO		R$ 6.300,00	R$ 0,00
FUNDO MUNICIPAL DE SAUDE DO MUNICIPIO DE MAJOR VIEIRA		R$ 0,00	R$ 154,49
FUNDO MUNICIPAL DE SAÚDE DO MUNICÍPIO DE MORRINHOS		R$ 2.118,00	R$ 0,00
FUNDO MUNICIPAL DE SAUDE TREZE TILIAS		R$ 56,70	R$ 0,00
FUNDO MUNICIPAL SAUDE		R$ 1.060,00	R$ 610,00
FUNDO MUNICIPAL SAUDE SANTIAGO DO SUL		R$ 160,00	R$ 0,00
GAZDA SOLUCOES EM IMPRESSAO LTDA ME		R$ 1.717,29	R$ 0,00
GERÊNCIA EXECURTIVA JUAZEIRO		R$ 6.000,00	R$ 0,00
GIOVANI SALVADOR		R$ 2.666,67	R$ 0,00
GRUPAMENTO DE APOIO DE BELEM		R$ 600,18	R$ 0,00
GRUPAMENTO DE APOIO DE GUARATINGUETA		R$ 1.594,45	R$ 0,00
GRUPAMENTO DE APOIO DE MANAUS		R$ 1.605,65	R$ 0,00
GRUPAMENTO DE APOIO DO RECIFE		R$ 5.424,69	R$ 0,00
HOSPITAL DE CLINICAS DA UFPR		R$ 4.342,34	R$ 0,00
HOSPITAL DE GUARNICAO DE NATAL		R$ 0,00	R$ 7.526,76
HOSPITAL DE GUARNIÇÃO DE PORTO VELHO		R$ 459,55	R$ 459,55
HOSPITAL DE GUARNICAO DE SAO GABRIEL DA CACHOEIRA		R$ 1.024,32	R$ 0,00
HOSPITAL DE GUARNICAO DE SAO GABRIEL DA CACHOEIRA		R$ 77.245,64	R$ 77.245,64
HOSPITAL DE GUARNIÇÃO DE TABATINGA		R$ 43.705,26	R$ 0,00
HOSPITAL ESCOLA DA UFPEL		R$ 1.279,14	R$ 0,00
HOSPITAL FEDERAL DA LAGOA		R$ 913,37	R$ 0,00
HOSPITAL FEDERAL DE BONSUCESSO		R$ 6.121,57	R$ 68,66
HOSPITAL FEDERAL DE IPANEMA		R$ 4.621,05	R$ 0,00
HOSPITAL GERAL DE BELEM		R$ 947,54	R$ 0,00
HOSPITAL GERAL DE BELEM		R$ 968,88	R$ 0,00
HOSPITAL GERAL DE JUIZ DE FORA		R$ 1.361,50	R$ 0,00
HOSPITAL GERAL DE SALVADOR		R$ 2.220,88	R$ 0,00
HOSPITAL METROPOLITANO DOUTOR CÉLIO DE CASTRO		R$ 3.950,00	R$ 0,00
HOSPITAL MILITAR DE AREA DE BRASILIA		R$ 175,20	R$ 0,00
HOSPITAL MILITAR DE AREA DE CAMPO GRANDE		R$ 1.272,97	R$ 0,00
HOSPITAL MILITAR DE AREA DE MANAUS		R$ 3.166,42	R$ 918,49
HOSPITAL MILITAR DE AREA DE RECIFE		R$ 393,00	R$ 0,00
HOSPITAL MONSENHOR WALFREDO GURGEL		R$ 0,00	R$ 25.285,80
HOSPITAL MUNICIPAL DE SÃO JOSÉ DE JOINVILLE		R$ 0,00	R$ 11.746,20
HOSPITAL N. S. DA CONCEIÇÃO S.A. CRISTO REDENTOR		R$ 0,00	R$ 1.711,49
HOSPITAL NAVAL DE BELEM		R$ 378,62	R$ 0,00
HOSPITAL NAVAL DE NATAL		R$ 0,00	R$ 1.935,95
HOSPITAL NAVAL DE RECIFE		R$ 0,00	R$ 370,27
HOSPITAL NOSSA SENHORA DA CONCEIÇÃO S.A.		R$ 0,00	R$ 1.364,92
HOSPITAL UNIVERSITARIO DA UFRJ		R$ 288,16	R$ 0,00
HOSPITAL UNIVERSITARIO GETULIO VARGAS		R$ 448,11	R$ 0,00
HU. MONSENHOR JOÃO BATISTA DE CARVALHO DALTRO		R$ 1.863,36	R$ 0,00
INSTITUTO DE SAÚDE E GESTÃO HOSPITALAR - ISGH		R$ 32.172,00	R$ 0,00
INSTITUTO OSWALDO CRUZ		R$ 1.880,00	R$ 1.880,00
LIFE CENTER COMÉRCIO E DISTRIBUIDORA DE MEDICAMENTOS LTDA - EPP		R$ 15.301,50	R$ 0,00
MEDIX BRASIL PROD HOSP E ODONT LTDAFL		R$ 0,00	R$ 492,91
MINISTERIO DA SAUDE		R$ 406,25	R$ 1.159,45
MINISTERIO DA SAUDE		R$ 803,01	R$ 3.304,24
MINISTERIO DA SAUDE		R$ 4.993,67	R$ 198,05
MUNICIPIO DE CAPAO DA CANOA		R$ 0,00	R$ 238,95
MUNICIPIO DE LAGOA DOURADA		R$ 3.866,79	R$ 3.866,79
MUNICIPIO DE MAMONAS		R$ 0,00	R$ 220,00
MUNICIPIO DE PERDIZES		R$ 0,00	R$ 56,94
MUNICIPIO DE PORTO FERREIRA		R$ 0,00	R$ 1.000,00
MUNICÍPIO DE PRATANIA		R$ 0,00	R$ 252,00
MUNICIPIO DE SANTANA DE PARNAIBA		R$ 3.300,00	R$ 97.758,43
MUNICIPIO DE SAO PEDRO DO SUL		R$ 0,00	R$ 1.042,00
MUNICIPIO DE TARUMIRIM		R$ 0,00	R$ 660,00
MUNICIPIO DE VARGEM GRANDE DO RIO PARDO		R$ 0,00	R$ 132,00
MUNICÍPIO DA ESTÂNCIA TURÍSTICA DE PIRAJU		R$ 0,00	R$ 1.102,60
MUNICIPIO DA LAPA		R$ 0,00	R$ 1.800,00
MUNICIPIO DE AGUDO		R$ 0,00	R$ 7.085,00
MUNICIPIO DE ALEM PARAIBA		R$ 0,00	R$ 330,00
MUNICIPIO DE ALTO TAQUARI		R$ 354,20	R$ 0,00
MUNICIPIO DE BARRETOS		R$ 0,00	R$ 10.956,80
MUNICIPIO DE BERIZAL		R$ 0,00	R$ 55,00
MUNICIPIO DE BOM RETIRO		R$ 0,00	R$ 1.185,00
MUNICIPIO DE BOTUMIRIM		R$ 0,00	R$ 220,00
MUNICIPIO DE BRODOWSKI		R$ 0,00	R$ 2.198,00
MUNICIPIO DE CABRALIA PAULISTA		R$ 714,00	R$ 714,00
MUNICIPIO DE CAFELANDIA		R$ 0,00	R$ 7.350,00
MUNICIPIO DE CANDIOTA		R$ 33,20	R$ 0,00
MUNICIPIO DE CANGUÇU		R$ 0,00	R$ 1.157,90
MUNICIPIO DE CANUDOS DO VALE		R$ 0,00	R$ 865,50
MUNICIPIO DE CASA BRANCA		R$ 1.198,00	R$ 2.385,00
MUNICIPIO DE CERQUILHO		R$ 0,00	R$ 2.550,00
MUNICIPIO DE CHAPADA GAÚCHA		R$ 0,00	R$ 519,00
MUNICIPIO DE CIDADE GAUCHA		R$ 0,00	R$ 625,00
MUNICIPIO DE COXILHA		R$ 0,00	R$ 6,64
MUNICIPIO DE CURRAL DE DENTRO		R$ 0,00	R$ 220,00
MUNICIPIO DE ENGENHEIRO CALDAS		R$ 0,00	R$ 660,00
MUNICIPIO DE ESPIRITO SANTO DO PINHAL		R$ 0,00	R$ 2.388,20
MUNICIPIO DE ESTANCIA VELHA		R$ 0,00	R$ 1.536,00
MUNICIPIO DE FERNANDOPOLIS		R$ 156,00	R$ 0,00
MUNICIPIO DE FLORIANO PEIXOTO		R$ 423,82	R$ 0,00
MUNICIPIO DE FRANCA		R$ 0,00	R$ 1.800,00
MUNICIPIO DE FRANCISCO BELTRAO		R$ 0,00	R$ 2.016,00
MUNICIPIO DE FREDERICO WESTPHALEN		R$ 0,00	R$ 486,00
MUNICIPIO DE GUAPORE		R$ 13.491,00	R$ 2.074,16
MUNICIPIO DE GUATAMBU		R$ 0,00	R$ 165,98
MUNICIPIO DE INDAIABIRA		R$ 0,00	R$ 110,00
MUNICIPIO DE INHAPIM		R$ 0,00	R$ 293,76
MUNICIPIO DE ITACAMBIRA		R$ 0,00	R$ 176,00
MUNICIPIO DE ITAGIBÁ		R$ 3.250,00	R$ 0,00
MUNICIPIO DE ITAPUCA		R$ 0,00	R$ 5,25
MUNICIPIO DE IVOTI		R$ 0,00	R$ 6.804,00
MUNICIPIO DE JAGUARI		R$ 133,50	R$ 0,00
MUNICIPIO DE MACAUBAL		R$ 0,00	R$ 1.619,97
MUNICIPIO DE MARLIÉRIA		R$ 0,00	R$ 66,00
MUNICIPIO DE MASSARANDUBA		R$ 262,23	R$ 0,00
MUNICIPIO DE MATA		R$ 0,00	R$ 2.400,00
MUNICIPIO DE MATIPO		R$ 0,00	R$ 440,00
MUNICIPIO DE MONTE AZUL		R$ 0,00	R$ 110,00
MUNICIPIO DE NATALANDIA		R$ 0,00	R$ 1.665,00
MUNICIPIO DE NAZARE PAULISTA		R$ 0,00	R$ 1.590,00
MUNICIPIO DE NOVA ROMA DO SUL		R$ 0,00	R$ 520,00
MUNICIPIO DE NOVO CABRAIS		R$ 415,94	R$ 240,00
MUNICIPIO DE OURO		R$ 0,00	R$ 1.120,00
MUNICIPIO DE OURO VERDE DE MINAS		R$ 0,00	R$ 330,00
MUNICIPIO DE PEDRAS ALTAS		R$ 0,00	R$ 629,04
MUNICIPIO DE PINDAMONHANGABA		R$ 0,00	R$ 4.807,43
MUNICIPIO DE PINDORAMA		R$ 0,00	R$ 990,00
MUNICIPIO DE PIRAPOZINHO		R$ 0,00	R$ 267,50
MUNICIPIO DE PONTE NOVA		R$ 0,00	R$ 9.182,50
MUNICIPIO DE PRATA		R$ 0,00	R$ 968,00
MUNICIPIO DE PRESIDENTE NEREU		R$ 229,49	R$ 0,00
MUNICIPIO DE QUEVEDOS		R$ 0,00	R$ 538,62
MUNICIPIO DE RIBEIRÃO PRETO		R$ 15.680,00	R$ 4.168,20
MUNICÍPIO DE RIO NEGRO		R$ 381,00	R$ 381,00
MUNICIPIO DE RONDONOPOLIS		R$ 16.266,00	R$ 0,00
MUNICIPIO DE SANTA RITA DE IBITIPOCA		R$ 0,00	R$ 88,00
MUNICÍPIO DE SANTA RITA DE MINAS		R$ 0,00	R$ 220,00
MUNICIPIO DE SANTIAGO		R$ 151,46	R$ 937,02
MUNICIPIO DE SANTO ANTONIO DA GRAMA		R$ 600,00	R$ 0,00
MUNICIPIO DE SAO CRISTOVAO DO SUL		R$ 0,00	R$ 154,05
MUNICIPIO DE SAO FELIX DO ARAGUAIA		R$ 0,00	R$ 600,00
MUNICIPIO DE SAO GERALDO		R$ 1.300,00	R$ 0,00
MUNICIPIO DE SAO JOSE DO RIO CLARO		R$ 3.200,00	R$ 0,00
MUNICÍPIO DE SÃO LOURENÇO		R$ 0,00	R$ 3.796,50
MUNICIPIO DE SAO MARCOS - RS.		R$ 0,00	R$ 750,00
MUNICIPIO DE SÃO SIMÃO		R$ 0,00	R$ 1.361,40
MUNICIPIO DE SERRANA		R$ 3.301,00	R$ 0,00
MUNICIPIO DE SINIMBU		R$ 68,00	R$ 0,00
MUNICIPIO DE TAIAÇU		R$ 237,00	R$ 2.947,50
MUNICIPIO DE TAQUARA		R$ 0,00	R$ 1.722,68
MUNICIPIO DE TIETE		R$ 0,00	R$ 2.344,00
MUNICIPIO DE TRAIPU		R$ 0,00	R$ 505,00
MUNICIPIO DE TUPANCIRETA		R$ 3.462,00	R$ 0,00
MUNICIPIO DE UBAPORANGA		R$ 0,00	R$ 286,00
MUNICMPIO DE PENAPOLIS		R$ 0,00	R$ 9.367,40
OPEN FARMA COMERCIO DE PRODUTOS HOSPITALARES LTDA		R$ 660,00	R$ 0,00
POLICLINICA MILITAR DE PORTO ALEGRE		R$ 98,71	R$ 0,00
POLICLINICA MILITAR DE PORTO ALEGRE		R$ 477,04	R$ 0,00
PREF. MUNICIPAL JACUTINGA		R$ 0,00	R$ 1.079,67
PREFEITURA MUNICIPAL DE ALTO GARÇAS		R$ 685,00	R$ 145,00
PREFEITURA MUNICIPAL DE ESPIGAO DO OESTE		R$ 36.000,00	R$ 0,00
PREFEITURA MUNICIPAL DE GUARULHOS		R$ 82.160,00	R$ 95.544,00
PREFEITURA MUNICIPAL DE PEDERNEIRAS		R$ 0,00	R$ 4.046,80
PREFEITURA MUNICIPAL DE RIO PARDO		R$ 0,00	R$ 577,44
PREFEITURA DO MUNICIPIO DE PORTO VELHO		R$ 0,00	R$ 10.515,00
PREFEITURA MUNIC. DA ESTANCIA BALNEARIA DE UBATUBA		R$ 6.000,00	R$ 0,00
PREFEITURA MUNICIPAL DE AGUDOS DO SUL		R$ 10,45	R$ 0,00
PREFEITURA MUNICIPAL DE ALTA FLORESTA		R$ 4.090,00	R$ 1.756,10
PREFEITURA MUNICIPAL DE ARATIBA		R$ 0,00	R$ 110,33
PREFEITURA MUNICIPAL DE ARROIO GRANDE		R$ 2.910,00	R$ 0,00
PREFEITURA MUNICIPAL DE BARÃO DE COTEGIPE		R$ 5.262,40	R$ 0,00
PREFEITURA MUNICIPAL DE BELA VISTA DE MINAS		R$ 781,00	R$ 781,00
PREFEITURA MUNICIPAL DE CACERES		R$ 8.529,27	R$ 8.115,25
PREFEITURA MUNICIPAL DE CACHOEIRINHA		R$ 1.800,00	R$ 0,00
PREFEITURA MUNICIPAL DE CAJATI		R$ 3.480,00	R$ 0,00
PREFEITURA MUNICIPAL DE CAMARGO		R$ 0,00	R$ 1.753,00
PREFEITURA MUNICIPAL DE CAMPO NOVO DO PARECIS		R$ 1.805,70	R$ 750,00
PREFEITURA MUNICIPAL DE CAPAO DO LEAO		R$ 3.300,00	R$ 3.300,00
PREFEITURA MUNICIPAL DE CARLINDA		R$ 595,00	R$ 0,00
PREFEITURA MUNICIPAL DE CASCA		R$ 0,00	R$ 772,60
PREFEITURA MUNICIPAL DE CAXIAS DO SUL		R$ 0,00	R$ 634,90
PREFEITURA MUNICIPAL DE COLIDER		R$ 0,00	R$ 8.092,00
PREFEITURA MUNICIPAL DE DESCOBERTO		R$ 1.675,00	R$ 4.342,00
PREFEITURA MUNICIPAL DE DILERMANDO DE AGUIAR		R$ 0,00	R$ 1.120,00
PREFEITURA MUNICIPAL DE DOM AQUINO		R$ 0,10	R$ 0,00
PREFEITURA MUNICIPAL DE ENTRE RIOS DO SUL		R$ 0,00	R$ 5.536,40
PREFEITURA MUNICIPAL DE FERNANDO PEDROZA		R$ 1.370,00	R$ 0,00
PREFEITURA MUNICIPAL DE FIGUEIRA		R$ 240,00	R$ 0,00
PREFEITURA MUNICIPAL DE FLORAI		R$ 1.954,85	R$ 0,00
PREFEITURA MUNICIPAL DE GRAMADO		R$ 3.440,00	R$ 4.307,20
PREFEITURA MUNICIPAL DE GRAMADO XAVIER		R$ 0,00	R$ 130,00
PREFEITURA MUNICIPAL DE GRAVATAI		R$ 0,00	R$ 302,18
PREFEITURA MUNICIPAL DE IBITIURA DE MINAS		R$ 0,00	R$ 1.250,00
PREFEITURA MUNICIPAL DE INHANGAPI		R$ 0,00	R$ 2.295,50
PREFEITURA MUNICIPAL DE ITAARA		R$ 0,00	R$ 413,44
PREFEITURA MUNICIPAL DE ITABIRA		R$ 0,00	R$ 315,00
PREFEITURA MUNICIPAL DE ITAMARANDIBA		R$ 0,05	R$ 0,00
PREFEITURA MUNICIPAL DE JACUTINGA		R$ 2.020,92	R$ 202,92
PREFEITURA MUNICIPAL DE JAGUARÃO		R$ 0,00	R$ 100,90
PREFEITURA MUNICIPAL DE JAHU		R$ 1.380,00	R$ 0,00
PREFEITURA MUNICIPAL DE JUIZ DE FORA		R$ 0,00	R$ 190.599,20
PREFEITURA MUNICIPAL DE LAJEADO		R$ 100,00	R$ 1.296,20
PREFEITURA MUNICIPAL DE MARIPÁ DE MINAS		R$ 0,00	R$ 2.804,48
PREFEITURA MUNICIPAL DE MOCOCA		R$ 0,00	R$ 2.250,00
PREFEITURA MUNICIPAL DE MOGI GUAGU		R$ 0,00	R$ 61.662,00
PREFEITURA MUNICIPAL DE MORRO REDONDO		R$ 0,00	R$ 93,45
PREFEITURA MUNICIPAL DE NHANDEARA		R$ 1.548,00	R$ 0,00
PREFEITURA MUNICIPAL DE NOVA MUTUM		R$ 3.007,00	R$ 0,00
PREFEITURA MUNICIPAL DE NOVA PRATA		R$ 0,00	R$ 125,51
PREFEITURA MUNICIPAL DE PALMA SOLA		R$ 0,00	R$ 480,00
PREFEITURA MUNICIPAL DE PANAMBI		R$ 1.760,00	R$ 0,00
PREFEITURA MUNICIPAL DE PANTANO GRANDE		R$ 0,00	R$ 1.000,00
PREFEITURA MUNICIPAL DE PELOTAS		R$ 320,00	R$ 5.428,00
PREFEITURA MUNICIPAL DE PRESIDENTE CASTELO BRANCO		R$ 0,00	R$ 3.142,00
PREFEITURA MUNICIPAL DE ROCHEDO DE MINAS		R$ 0,00	R$ 131,00
PREFEITURA MUNICIPAL DE ROSARIO DO SUL		R$ 0,00	R$ 6.560,00
PREFEITURA MUNICIPAL DE SANTA CRUZ DO RIO PARDO		R$ 481,06	R$ 0,00
PREFEITURA MUNICIPAL DE SANTA MARIA		R$ 246,11	R$ 246,11
PREFEITURA MUNICIPAL DE SANTA VITORIA DO PALMAR		R$ 0,00	R$ 409,50
PREFEITURA MUNICIPAL DE SANTANA DA BOA VISTA		R$ 0,00	R$ 243,68
PREFEITURA MUNICIPAL DE SANTO ANTONIO DO PALMA		R$ 0,00	R$ 403,87
PREFEITURA MUNICIPAL DE SÃO GONÇALO DO RIO ABAIXO		R$ 0,00	R$ 2.625,00
PREFEITURA MUNICIPAL DE SAO JOSE DO NORTE		R$ 0,00	R$ 2.648,72
PREFEITURA MUNICIPAL DE SÃO MIGUEL DO OESTE		R$ 0,00	R$ 94,00
PREFEITURA MUNICIPAL DE TURUÇU		R$ 0,00	R$ 431,40
PREFEITURA MUNICIPAL DE VERA CRUZ		R$ 0,00	R$ 1.710,72
PREFEITURA MUNICIPAL DE VISTA ALEGRE		R$ 583,03	R$ 0,00
PREFEITURAM MUNICIPAL DE GARUVA		R$ 0,00	R$ 1.300,00
SECRETARIA DE ESTADO DE SAUDE DO DISTRITO FEDERAL		R$ 0,00	R$ 12.958,00
SECRETARIA MUNICIPAL DA SAUDE DE PALMAS		R$ 0,00	R$ 3.600,00
SECRETARIA MUNICIPAL DE SAÚDE - SEMSA		R$ 5.608,74	R$ 5.608,74
SECRETARIA MUNICIPAL DE SAÚDE DE CUIABÁ		R$ 186.000,00	R$ 103.727,55
SECRETARIA MUNICIPAL DE SAUDE DE NATAL		R$ 0,00	R$ 9.592,00
SECRETARIA MUNICIPAL DE SAUDE E JOÃO PESSOA		R$ 0,00	R$ 107.916,00
UNIVERSIDADE FEDERAL DA PARAIBA		R$ 1.795,83	R$ 960,03
UNIVERSIDADE FEDERAL DE ALAGOAS		R$ 2.364,53	R$ 0,00
UNIVERSIDADE FEDERAL DE ALFENAS		R$ 427,06	R$ 427,06
UNIVERSIDADE FEDERAL DE JUIZ DE FORA		R$ 3.391,03	R$ 0,00
UNIVERSIDADE FEDERAL RURAL DO SEMI-ARIDO - RN		R$ 2.605,74	R$ 0,00
VITAMEDIC INDUSTRIA FARMACEUTICA LTDA.		R$ 0,00	R$ 29.030,40
OUTROS CRÉDITOS		R$ 165.033,37	R$ 474.788,91
ADIANTAMENTOS		R$ 0,00	R$ 246.231,60
ADIANTAMENTO A FORNECEDORES		R$ 0,00	R$ 246.231,60
APLICAÇÕES FINANCEIRAS DE LIQUIDEZ COM CARÊNCIA		R$ 0,00	R$ 1.000,00
BRADESCO S/A CAPITALIZAÇÃO		R$ 0,00	R$ 1.000,00
IMPOSTOS A RECUPERAR		R$ 165.033,37	R$ 227.557,31
PIS A RECUPERAR		R$ 4.738,96	R$ 1.963,11
COFINS A RECUPERAR		R$ 21.843,77	R$ 7.306,88
INSS A RECUPERAR		R$ 84,75	R$ 0,00
ICMS A RECUPERAR		R$ 119.312,45	R$ 218.287,32
IRPJ A RECUPERAR		R$ 11.627,09	R$ 0,00
CONTRIBUIÇÃO SOCIAL A RECUPERAR		R$ 7.426,35	R$ 0,00
ESTOQUES		R$ 2.056.376,75	R$ 3.319.627,45
ESTOQUES		R$ 2.056.376,75	R$ 3.319.627,45
MERCADORIAS PARA REVENDA		R$ 2.056.376,75	R$ 3.319.627,45
MERCADORIA PARA REVENDA EM GERAL		R$ 2.056.376,75	R$ 3.319.627,45
ATIVO NAO CIRCULANTE		R$ 703.220,73	R$ 812.020,32
ATIVO REALIZÁVEL A LONGO PRAZO		R$ 157.179,26	R$ 233.806,62
DIREITOS REALIZÁVEIS A LONGO PRAZO		R$ 157.179,26	R$ 233.806,62
ADMINISTRADORA DE CONSORCIOS SICREDI		R$ 85.348,50	R$ 145.938,36
CAIXA CONSORCIOS S/A		R$ 31.130,76	R$ 45.953,92
EMPRESTIMOS MUTUO		R$ 40.500,00	R$ 40.500,00
PLANOS DE PREVIDENCIA		R$ 200,00	R$ 1.414,34
INVESTIMENTOS		R$ 23.479,27	R$ 28.708,26
PARTICIPAÇÕES EM EMPRESAS		R$ 23.479,27	R$ 28.708,26
COOP.CRED. LIVRE ADM. ASSOC DO NORTE DO RS - SICREDI		R$ 3.399,27	R$ 4.102,26
CRESOL		R$ 20.080,00	R$ 24.006,00
PARTICIPAÇÃO UNICRED		R$ 0,00	R$ 600,00
ATIVO IMOBILIZADO		R$ 522.562,20	R$ 549.505,44
BENS E DIREITOS EM USO		R$ 585.868,26	R$ 628.996,73
TERRENOS		R$ 259.000,00	R$ 259.000,00
MAQUINAS E INSTALAÇÕES		R$ 12.900,00	R$ 12.900,00
MOVEIS E UTENSILIOS		R$ 45.320,00	R$ 60.320,00
COMPUTADORES E PERIFERICOS		R$ 18.452,91	R$ 18.452,91
VEICULOS		R$ 232.733,95	R$ 243.539,42
APARELHOS E EQUIPAMENTOS		R$ 17.461,40	R$ 34.784,40
(-) DEPRECIAÇÕES, AMORTIZAÇÕES E EXAUSTÃO ACUMULADA		R$ (63.306,06)	R$ (79.491,29)
(-) (-)DEPRECIAÇÃO ACUMULADA MAQUINAS E INSTALAÇOES		R$ (1.922,40)	R$ (3.212,40)
(-) (-)DEPRECIAÇÃO ACUMULADA MOVEIS E UTENSILIOS		R$ (8.424,54)	R$ (12.969,32)
(-) (-)DEPRECIAÇÃO ACUMULADA COMPUTADORES E PERIFÉRICOS		R$ (10.519,96)	R$ (13.280,08)
(-) (-)DEPRECIAÇÃO ACUMULADA APARELHOS E EQUIPAMENTOS		R$ (5.034,95)	R$ (9.633,59)
(-) (-)DEPRECIAÇÃO ACUMULADA VEICULOS		R$ (37.404,21)	R$ (40.395,90)
P A S S I V O		R$ 5.414.648,73	R$ 8.293.017,74
PASSIVO CIRCULANTE		R$ 1.660.989,27	R$ 4.194.879,09
EMPRÉSTIMOS, FINANCIAMENTOS E PARCELAMENTOS		R$ 501.707,69	R$ 1.493.981,61
CRESOL CTA EMPRESTIMO		R$ 0,00	R$ 334.458,39
SICREDI - CTA EMPRESTIMO		R$ 1,01	R$ 101,00
CX ECON.FEDERAL EMPRESTIMO		R$ 501.705,67	R$ 369.431,20
SICREDI - CTA EMPRESTIMO 02		R$ 0,00	R$ 300.000,00
SICREDI - CTA EMPRESTIMO		R$ 1,01	R$ 489.991,02
FORNECEDORES		R$ 1.087.943,02	R$ 2.594.598,58
FORNECEDORES NACIONAIS		R$ 1.087.943,02	R$ 2.594.598,58
A C E INDUSTRIA E COMERCIO LTDA		R$ 0,00	R$ 1.519,00
A MATRIZ DISTR COM.PROD.PERF.E MEDIC.LTDA		R$ 12.784,16	R$ 200.297,16
ABC INCOMPANY SAFETY CLEAN EIRELI EPP		R$ 33.000,00	R$ 33.000,00
ALFALAGOS LTDA		R$ 0,00	R$ 17.747,19
ALFALAGOS LTDA		R$ 0,00	R$ 1.324,51
AMED S/A		R$ 0,00	R$ 76.308,75
ANTIBIOTICOS DO BRASIL LTDA		R$ 44.189,09	R$ 4.707,66
ARLETE TRANSPORTES LTDA		R$ 581,50	R$ 581,50
ARTE NATIVA PRODUTOS NATURAIS LTDA		R$ 1.661,43	R$ 15.504,00
ATIES COMERCIO DE EQUIPAMENTOS DE INFORMATICA TDA		R$ 1.345,00	R$ 1.115,00
ATITUDE AMBIENTAL LTDA		R$ 0,00	R$ 5.842,00
AURAQUIMICA IND DE MED E ALIM		R$ 0,00	R$ 62.141,84
AZUL LINHAS AEREAS BRASILEIRAS S.A.		R$ 0,00	R$ 603,40
AZUL LINHAS AEREAS BRASILEIRAS S.A.		R$ 0,00	R$ 2.820,93
B. TRANSPORTES LTDA		R$ 0,00	R$ 187,68
B. TRANSPORTES LTDA		R$ 0,00	R$ 51,25
B. TRANSPORTES LTDA		R$ 1.288,98	R$ 0,00
BALBINOT COMERCIO DE COMBUSTIVEIS LTDA - EPP		R$ 29.068,44	R$ 0,00
BELFAR LIMITADA		R$ 595,00	R$ 23.371,72
BELFAR LTDA - MATOZINHOS		R$ 0,00	R$ 254.582,32
BETA COMERCIO E SERVICOS LTDA		R$ 21.400,00	R$ 0,00
BIONEXO DO BRASIL SOLUCOES DIGITAIS EIRELI		R$ 300,00	R$ 0,00
BIOTEXTIL INDUSTRIA E COMERCIO LTDA		R$ 20.062,39	R$ 0,00
BOLSA DE LICITACOES E LEILOES DO BRASIL		R$ 16.985,37	R$ 12.467,72
BRASPRESS TRANSPORTES URGENTES LTDA		R$ 327,96	R$ 570,35
BRASTERAPICA INDUSTRIA FARMACEUTICA EIRELI		R$ 0,00	R$ 33.665,34
CENTERMEDI COMERCIO DE PRODUTOS HOSPITALARES LTDA		R$ 6.819,73	R$ 160,00
CERAMICA MARCHI LTDA		R$ 0,00	R$ 1.650,00
CIEX DO BRASIL IND E COM DE PROD CIRURG LTDA		R$ 0,00	R$ 4.542,72
CIRURGICA FERNANDES C.MAT.CIR.HO.SO.LTDA		R$ 30.636,59	R$ 27.123,55
CLEITON BRUNHERA 00078721008 - ME		R$ 0,00	R$ 1.000,00
COMERCIAL ATACADISTA DE LUBRIFICANTES L.V.A DRESSLER & CIA LTDA		R$ 0,00	R$ 21.750,00
CONQUISTA DIST MED E PROD HOSP EIRELI		R$ 0,00	R$ 399,00
COTRIPAL AGROPECUARIA COOPERATIVA		R$ 0,00	R$ 3.030,00
CRS CORREA IMPORT.MAQUINAS E EQUIPAMENTOS EPP		R$ 11.000,00	R$ 0,00
CUSCO COMERCIO E SERVICOS GAUCHOS LTDA - ME		R$ 0,00	R$ 514,60
D.S. TOP METAL INDUSTRIA E COMERCIO DE METAIS LTDA		R$ 4.050,00	R$ 7.100,00
DEJAMARO IND. E COM. DE PROD.MED. LTA		R$ 2.950,00	R$ 0,00
DELTA SHOP - DIST. DE PROD. HOSP. LTDA		R$ 0,00	R$ 490,00
DESCARBOX DISTRIBUIDORA HOSPITALAR LTDA		R$ 9.192,33	R$ 0,00
DESCARPACK DESCARTAVEIS DO BRASIL LTDA		R$ 19.550,92	R$ 18.841,54
DESCART FRAL FRALDAS EIRELI		R$ 8.750,00	R$ 45.299,05
DIMASTER COM DE PROD HOSP LTDA		R$ 770,50	R$ 29.494,04
DIMED S/A DISTRIBUIDORA DE MEDICAMENTOS		R$ 247,63	R$ 0,00
DIMED S/A DISTRIBUIDORA DE MEDICAMENTOS F.EDS		R$ 244,74	R$ 43.348,20
DISTRIBUIDORA GRESSLER DE PRODUTOS ALIMENTÍCIOS LTDA		R$ 1.950,00	R$ 0,00
DISTRIVALE		R$ 0,00	R$ 77.138,05
EMBRAMACO EMPRESA BRASILEIRA DE MATERIAIS PARA CONSTRUÇÃO LTDA		R$ 0,00	R$ 921,60
EQUILIBRIUM DISTRIBUIDORA DE MEDICAMENTOS LTDA		R$ 0,10	R$ 59.640,22
ERS IND. E COM. DE PROD. DE HIGIENE E LIMP LTDA		R$ 17.158,94	R$ 0,00
EUCATUR - EMP. UNIAO CASCAVEL DE TRANSP E TUR		R$ 0,00	R$ 3.047,80
EUCATUR-EMPRESA UNIAO CASCAVEL DE TRANSPORTES E TURISMO LTDA		R$ 6.289,49	R$ 4.089,67
EUCATUR-EMPRESA UNIAO CASCAVEL DE TRANSPORTES E TURISMO LTDA		R$ 2.246,99	R$ 0,00
EUCATUR-EMPRESA UNIAO CASCAVEL DE TRANSPORTES E TURISMO LTDA		R$ 140,69	R$ 104,18
EXPRESSO LEOMAR LTDA		R$ 150,11	R$ 0,00
EXPRESSO MERCURIO S/A		R$ 12.448,44	R$ 49.446,93
EXPRESSO MERCURIO S/A		R$ 6,00	R$ 12,00
EXPRESSO MERCURIO S/A		R$ 64,52	R$ 0,00
EXPRESSO SAO MIGUEL LTDA		R$ 1.485,48	R$ 0,00
EXPRESSO SAO MIGUEL LTDA		R$ 176,50	R$ 0,00
EXPRESSO SAO MIGUEL LTDA		R$ 50,00	R$ 0,00
FABRICA DE ARTEF.DE LATEX SAO ROQUE LTDA		R$ 17.093,71	R$ 0,00
FARMACE - INDUSTRIA QUIMICO FARMACEUTICA CEARENSE LT		R$ 7.866,67	R$ 0,00
FENIX COMERCIO DE PRODUTOS HOSPITALARES LTDA		R$ 2.959,00	R$ 835,20
FIBRACABOS AMBICOM TECNOLOGIA E MEIO AMBIENTE LTDA		R$ 0,00	R$ 240.000,00
FITOWAY LABORATÃ?RIO NUTRICIONAL LTDA		R$ 0,00	R$ 16.376,83
FUNDO MUNICIPAL DE SAUDE DE CAARAPO		R$ 0,00	R$ 9.600,00
GAMMA CRUCIS COMERCIO ATACADISTA IMPORTACAO E DISTRIBUICA		R$ 1.600,00	R$ 0,00
GAZDA SOLUÇÕES EM IMPRESSAO LTDA		R$ 3.266,58	R$ 3.434,14
GENTIL DETONI 19582102004		R$ 6.600,00	R$ 0,00
GEOLAB INDUSTRIA FARMACEUTICA S/A		R$ 0,00	R$ 103.560,00
GOLDENPLUS COM.DE MED E PROD HOSP.LTDA		R$ 0,00	R$ 6.150,00
GZ TRANSPORTES LTDA		R$ 18.029,23	R$ 18.000,41
HADASSAH COSMETICOS LTDA		R$ 2.025,00	R$ 0,01
IFAL IND. E COM. DE PRODUTOS FARMACEUTICOS LTDA		R$ 0,00	R$ 14.729,20
IMBRASUL-IMPORTACAO E DISTRIBUICAO DE PR		R$ 5.874,00	R$ 0,00
INDUSTRIA DE ARTEFATOS DE BORRACHA INOVATEX LTDA		R$ 0,00	R$ 343,64
INOVAMED COMERCIO DE MEDICAMENTOS LTDA		R$ 0,00	R$ 17.700,00
JANDIR JOSE BINOTTO & FILHO LTDA - ME		R$ 0,00	R$ 14.855,10
Jardim Cosmeticos Ltda - ME		R$ 6.847,01	R$ 0,00
Jm Comercial 2016 Eireli Me		R$ 22.346,70	R$ 0,00
JOAOMED COM. MAT. CIRURGICOS LTDA		R$ 6.605,04	R$ 0,00
KEVENOLL DO BRASIL PRODUTOS MEDICOS HOSPITALARES LTDA		R$ 8.096,00	R$ 0,00
KOLPLAST CI SA.		R$ 7.212,63	R$ 29.223,36
KSN - PROTEÃ?Ã?O RESPIRATÃ?RIA EIRELI		R$ 7.150,00	R$ 0,00
LABOR IMPORT COMERCIAL IMP EXP LTDA		R$ 10.347,91	R$ 10.347,91
LABOR IMPOT.COML.IMP.E EXP.LTDA		R$ 22.683,42	R$ 22.683,42
LABORATORIO FARMACEUTICO VITAMED LTDA		R$ 14.200,00	R$ 0,00
LONGEVITA PRODUTOS HIGIENICOS LTDA		R$ 16.083,01	R$ 0,00
LUDAN INDUSTRIA E COMERCIO EIRELI		R$ 0,00	R$ 4.286,34
M2LIFE COMERCIAL IMPORTADORA E EXPORTADORA LTDA		R$ 1.376,90	R$ 0,00
MADEIREIRA MENEGHEL LTDA		R$ 950,00	R$ 790,00
MCW PRODUTOS MEDICOS E HOSPITALARES LTDA		R$ 681,97	R$ 0,00
MEDFIO IND. E COM. ART. ODONT. EIRELI		R$ 25.046,68	R$ 25.046,68
MEDICAMENTAL DISTRIBUIDORA LTDA		R$ 21.968,91	R$ 0,00
MEDICAMENTAL DISTRIBUIDORA LTDA		R$ 2.039,79	R$ 3.199,49
MEDICOR PRODUTOS HOSPITALARES LTDA		R$ 7.051,08	R$ 8.646,08
MEDIX BRASIL PROD HOSP E ODONT LTDA-FL		R$ 0,00	R$ 46.720,80
MEDLEVENSOHN COM. E REPR. DE PRODUT HOSPITALARES L		R$ 46.327,06	R$ 11.849,56
MEDQUIMICA INDUSTRIA FARMACEUTICA LTDA.		R$ 52.882,94	R$ 0,00
MENON COMERCIO E REPRESENTACOES LTDA		R$ 0,00	R$ 996,95
N. F. BASSO & CIA LTDA		R$ 1.653,00	R$ 7.897,71
NATIVITA IND E COM LTDA		R$ 16.167,25	R$ 41.418,25
NATUBRAS INDUSTRIA E COMERCIO DE PRODUTOS NATURAIS - EIRELI		R$ 0,00	R$ 79.780,23
NATULAB LABORATORIO S.A		R$ 2.572,68	R$ 20.304,03
ODAIR JOSE FALKOSKI GOBBI 81641370068		R$ 16.297,50	R$ 0,00
OPEN FARMA COMERCIO DE PRODUTOS HOSPITALARES LTDA		R$ 5.471,43	R$ 4.811,43
POLAR FIX IND.E COM.DE PROD.HOSP.L		R$ 6.901,29	R$ 9.623,89
POLAR FIX INDUSTRIA E COMERCIO DE PRODUTOS HOSPITALARES LTDA		R$ 471,00	R$ 14.383,08
PRATI, DONADUZZI & CIA LTDA		R$ 0,00	R$ 56.599,28
R&C DIST DE PROD FARMACEUTICOS EIRELI		R$ 0,00	R$ 12.375,00
RAIADROGASIL S/A		R$ 0,00	R$ 990,00
REUNIDAS TRANSP.RODOV.DE CARGAS SA		R$ 476,78	R$ 0,00
REUNIDAS TRANSPORTADORA RODOVIARIA DE CARGAS S A		R$ 0,00	R$ 600,00
REUNIDAS TRANSPORTADORA RODOVIARIA DECARGAS SA		R$ 1.650,32	R$ 1.303,40
RG2S DISTRIBUIDORA DE MEDICAMENTOS LTDA		R$ 3.666,60	R$ 121.904,69
ROQUE WIECZYNSKI 62260219004		R$ 1.200,00	R$ 0,00
SOIN VIE FARMACEUTICA E NUTRICAO LTDA		R$ 180.218,89	R$ 128.215,39
SOOLIS NUTRACEUTICA INDUSTRIA		R$ 0,00	R$ 16.754,60
TALGE DESCARTAVEIS DO BRASIL LTDA		R$ 1.911,58	R$ 0,00
TARGA S/A.		R$ 5.425,99	R$ 5.421,86
TECELAGEM MINASREY LTDA		R$ 90.743,67	R$ 90.743,67
TKL-IMP. EXP. DE PROD. MED. E HOSP LTDA		R$ 6.752,00	R$ 107.201,53
TNT MERCURIO CARGAS E ENCOMENDAS EXPRESSAS LTDA		R$ 191,49	R$ 0,00
TNT MERCURIO CARGAS E ENCOMENDAS EXPRESSAS LTDA		R$ 8,00	R$ 0,00
TRANSPORTES LMJ LTDA. - ME		R$ 76.830,69	R$ 2.950,00
UNIMED ERECHIM-COOPERATIVA DE SERVICOS DE SAUDE LTDA		R$ 952,60	R$ 2.658,83
VITAMEDIC INDUSTRIA FARMACEUTICA LTDA.		R$ 3.200,00	R$ 111.734,12
OBRIGAÇÕES TRABALHISTAS E SOCIAIS		R$ 23.429,67	R$ 20.294,40
FERIAS A PAGAR		R$ 8.154,05	R$ 0,00
SALÁRIOS À PAGAR		R$ 7.754,17	R$ 12.080,93
INSS À PAGAR		R$ 5.861,07	R$ 6.188,38
FGTS À PAGAR		R$ 1.660,38	R$ 1.877,38
CONTRIBUIÇÕES SINDICAIS A RECOLHER		R$ 0,00	R$ 63,79
IRRF A RECOLHER		R$ 0,00	R$ 83,92
OBRIGAÇÕES FISCAIS/TRIBUTÁRIAS		R$ 23.241,28	R$ 44.628,48
ICMS A RECOLHER		R$ 23.194,60	R$ 0,00
IRRF A RECOLHER		R$ 30,46	R$ 8,55
PIS A RECOLHER		R$ 0,00	R$ 4.580,79
IMPOSTOS FEDERAIS RETIDOS A RECOLHER		R$ 16,22	R$ 85,92
COFINS A RECOLHER		R$ 0,00	R$ 21.095,38
CONTRIBUIÇÃO SOCIAL À PAGAR		R$ 0,00	R$ 2.813,35
IRPJ A PAGAR		R$ 0,00	R$ 16.044,49
PROVISÕES		R$ 24.667,61	R$ 41.376,02
PROVISÕES PARA FÉRIAS		R$ 21.176,34	R$ 37.288,56
PROVISÕES PARA 13º SALÁRIO		R$ 3.491,27	R$ 4.087,46
PASSIVO NÃO CIRCULANTE		R$ 237.020,00	R$ 379.520,00
OBRIGAÇÕES EXGÍVEIS A LONGO PRAZO		R$ 237.020,00	R$ 379.520,00
CREDORES DIVERSOS		R$ 237.020,00	R$ 379.520,00
PATRIMÔNIO LÍQUIDO		R$ 3.516.639,46	R$ 3.718.618,65
CAPITAL SOCIAL		R$ 120.000,00	R$ 120.000,00
CAPITAL SOCIAL REALIZADO		R$ 120.000,00	R$ 120.000,00
CAPITAL SUBSCRITO		R$ 120.000,00	R$ 120.000,00
RESULTADO ACUMULADO		R$ 3.396.639,46	R$ 3.598.618,65
LUCROS OU PREJUÍZOS ACUMULADOS		R$ 3.396.639,46	R$ 3.598.618,65
LUCROS ACUMULADOS		R$ 3.313.979,13	R$ 3.555.958,32
(-) (-) PREJUÍZOS ACUMULADOS		R$ (9.491,69)	R$ (9.491,69)
Lucro Distribuido aos Sócios		R$ 40.000,00	R$ 0,00
AJUSTES DE EXERCICIOS ANTERIORES		R$ 52.152,02	R$ 52.152,02

Este documento é parte integrante de escrituração cuja autenticação se comprova pelo recibo de número 69.36.04.88.8D.08.36.69.44.82.C1.B5.FE.79.39.E6.47.E9.77.9E-8, nos termos do Decreto nº 8.683/2016.

Este relatório foi gerado pelo Sistema Público de Escrituração Digital – Sped

DEMONSTRAÇÃO DE RESULTADO DO EXERCÍCIO

Entidade:	TOP NORTE COMÉRCIO DE MATERIAL MÉDICO HOSPITALAR LTDA		
Período da Escrituração:	01/01/2022 a 31/12/2022	CNPJ:	22.862.531/0001-26
Número de Ordem do Livro:	9		
Período Selecionado:	01 de Janeiro de 2022 a 31 de Dezembro de 2022		

Descrição	Nota	Saldo anterior	Saldo atual
RECEITA OPERACIONAL BRUTA		R$ 12.811.272,54	R$ 18.290.188,03
VENDAS DE MERCADORIAS		R$ 12.811.272,54	R$ 18.290.188,03
VENDAS DE MERCADORIAS C/SUBSTITUIÇÃO TRIBUTARIA		R$ 11.938,00	R$ 0,00
VENDAS DE MERCADORIAS EM GERAL		R$ 12.754.425,74	R$ 18.234.998,76
VENDAS MERCADORIAS C/SUBSTITUIÇÃO A PRAZO		R$ 44.908,80	R$ 55.189,27
(-) (-)DEDUÇÕES DA RECEITAS BRUTA		R$ (2.962.171,93)	R$ (4.353.651,45)
(-) DEVOLUÇÕES, DESCONTOS E ABATIMENTOS		R$ (302.561,61)	R$ (1.000.806,20)
(-) DEVOLUÇÕES SOBRE VENDAS		R$ (302.561,61)	R$ (1.000.806,20)
(-) DEVOLUÇÕES DE VENDAS MERCADO INTERNO		R$ (302.561,61)	R$ (1.000.806,20)
(-) IMPOSTOS INCIDENTES SOBRE VENDAS/SERVIÇOS		R$ (2.659.610,32)	R$ (3.352.845,25)
(-) ICMS - S/VENDAS/SERVIÇOS		R$ (2.369.777,56)	R$ (2.808.084,61)
(-) ISS -S/VENDAS/SERVIÇOS		R$ 0,00	R$ (196,79)
(-) PIS -S/VENDAS/SERVIÇOS		R$ (51.699,88)	R$ (97.138,40)
(-) COFINS - S/VENDAS/SERVIÇOS		R$ (238.132,88)	R$ (447.425,45)
(=)RECEITA OPERACIONAL LÍQUIDA		R$ 9.849.100,61	R$ 13.936.536,58
(-) (-)CUSTO DOS PRODUTOS E SERVIÇOS VENDIDOS		R$ (7.762.231,08)	R$ (12.177.658,63)
(-) CUSTOS DOS MERCADORIAS/PRODUTOS VENDIDOS		R$ 0,00	R$ (10.354,88)
(-) COMPRA DE MATERIAIS		R$ 0,00	R$ (10.354,88)
(-) AQUISIÇÃO DE FRETES SOBRE PRODUTOS(MATÉRIA PRIMA)		R$ 0,00	R$ (10.354,88)
(-) CUSTO DAS MERCADORIAS VENDIDAS		R$ (7.762.231,08)	R$ (12.167.303,75)
(-) MERCADORIAS PARA REVENDA		R$ (7.762.231,08)	R$ (12.167.303,75)
(-) COMPRA DE MERCADORIAS PARA REVENDA A VISTA		R$ (20.424,55)	R$ (31.338,69)
(-) ENTRADA DE AMOSTRA GRATIS		R$ 0,00	R$ (13,56)
(-) COMPRA DE MERCADORIAS P/REVENDA A PRAZO		R$ (7.649.833,69)	R$ (14.493.629,52)
(-) AQUISIÇÃO DE FRETES/SERVIÇOS SOBRE MERCADORIAS, OUTROS SERVIÇOS		R$ (460.044,38)	R$ (726.882,96)
(-) COMPRAS DE MERCADORIAS SUBSTITUIÇÃO TRIBUTARIAS		R$ (403.939,97)	R$ (300.694,49)
(-) REMESSA PARA BONIFICAÇÃO		R$ (12.427,92)	R$ (20.955,13)
(-)ICMS S/COMPRAS DE MERCADORIAS P/REVENDA		R$ 968.184,18	R$ 1.711.729,07
(-) REMESSA EM DOAÇÃO OU BRINDE		R$ (221,00)	R$ (5.405,40)
(-) DEVOLUÇÃO DE COMPRAS		R$ 128.541,45	R$ 190.340,88

Este documento é parte integrante de escrituração cuja autenticação se comprova pelo recibo de número 69.36.04.88.8D.08.36.69.44.82.C1.B5.FE.79.39.E6.47.E9.77.9E-8, nos termos do Decreto nº 8.683/2016.

Este relatório foi gerado pelo Sistema Público de Escrituração Digital – Sped

Versão 10.1.0 do Visualizador

DEMONSTRAÇÃO DE RESULTADO DO EXERCÍCIO

Entidade:	TOP NORTE COMÉRCIO DE MATERIAL MÉDICO HOSPITALAR LTDA		
Período da Escrituração:	01/01/2022 a 31/12/2022	CNPJ:	22.862.531/0001-26
Número de Ordem do Livro:	9		
Período Selecionado:	01 de Janeiro de 2022 a 31 de Dezembro de 2022		

Descrição	Nota	Saldo anterior	Saldo atual
(-) COMPRAS MERCADORIAS ISENTAS A VISTA		R$ 0,00	R$ (2.598,75)
AJUSTES MERCADORIAS PARA REVENDA		R$ (312.065,20)	R$ 1.512.144,80
(=)RESULTADO OPERACIONAL BRUTO		R$ 2.086.869,53	R$ 1.758.877,95
(-) (-)DESPESAS OPERACIONAIS		R$ (1.078.471,05)	R$ (1.317.938,87)
(-) DESPESAS COM VENDAS		R$ 0,00	R$ (810,42)
(-) GASTOS COM PESSOAL		R$ 0,00	R$ (810,42)
(-) BENEFICIOS		R$ 0,00	R$ (810,42)
(-) PROGRAMA MENOR APRENDIZ E ESTAGIO		R$ 0,00	R$ (810,42)
(-) DESPESAS GERAIS		R$ (1.084.234,53)	R$ (1.186.606,32)
(-) GASTOS COM PESSOAL		R$ (260.407,99)	R$ (317.149,00)
(-) REMUNERAÇÃO		R$ (180.534,28)	R$ (217.244,22)
(-) PRÓ-LABORE/HONORÁRIOS DA DIRETORIA		R$ (13.200,00)	R$ (14.544,00)
(-) SALÁRIOS		R$ (164.238,28)	R$ (198.304,12)
(-) PROGRAMA MENOR APRENDIZ E E ESTAGIÁRIO		R$ (3.096,00)	R$ (4.396,10)
(-) ENCARGOS SOCIAIS		R$ (63.930,15)	R$ (73.951,00)
(-) PREVIDÊNCIA SOCIAL		R$ (48.280,06)	R$ (58.243,67)
(-) FGTS		R$ (15.650,09)	R$ (15.707,33)
(-) BENEFICIOS		R$ (1.648,37)	R$ (1.417,53)
(-) SEGURO DE VIDA EM GRUPO		R$ (1.648,37)	R$ (1.417,53)
(-) PROVISÕES		R$ (14.295,19)	R$ (24.536,25)
INSS Provisão de 13 Salário		R$ 0,00	R$ 3.873,01
(-) PROVISÕES DE FERIAS		R$ (3.570,10)	R$ (11.987,34)
(-) PROVISÕES 13º SALARIO		R$ (6.024,72)	R$ (7.827,84)
(-) INSS PROVISÕES DE FERIAS		R$ (3.991,17)	R$ (7.085,58)
(-) FGTS - PROVISÕES DE FERIAS E 13º SALARIO		R$ (709,20)	R$ (1.508,50)
(-) DESPESAS GERAIS		R$ (823.826,54)	R$ (869.457,32)
(-) DESPESAS COM BRINDES E SORTEIOS		R$ (186.054,49)	R$ (210.289,10)
(-) LOCAÇÃO DE MAQUINAS E EQUIPAMENTOS		R$ (15.439,14)	R$ (17.849,96)
(-) DESPESAS LOCAÇÃO DE SISTEMAS E PROGRAMAS		R$ (96.371,78)	R$ (47.148,17)
(-) SEGUROS		R$ (14.827,02)	R$ (1.719,60)
(-) COMBUSTIVEIS E LUBRIFICANTES		R$ (12.591,80)	R$ (0,00)

Este documento é parte integrante de escrituração cuja autenticação se comprova pelo recibo de número 69.36.04.88.8D.08.36.69.44.82.C1.B5.FE.79.39.E6.47.E9.77.9E-8, nos termos do Decreto nº 8.683/2016.

Este relatório foi gerado pelo Sistema Público de Escrituração Digital – Sped

Versão 10.1.0 do Visualizador

DEMONSTRAÇÃO DE RESULTADO DO EXERCÍCIO

Entidade:	TOP NORTE COMÉRCIO DE MATERIAL MÉDICO HOSPITALAR LTDA		
Período da Escrituração:	01/01/2022 a 31/12/2022	CNPJ:	22.862.531/0001-26
Número de Ordem do Livro:	9		
Período Selecionado:	01 de Janeiro de 2022 a 31 de Dezembro de 2022		

Descrição	Nota	Saldo anterior	Saldo atual
(-) DESPESAS COLETA E TRATAMENTO DE RESIDUOS		R$ (780,00)	R$ (10.660,00)
(-) DESPESAS COM INTERNET		R$ (3.950,00)	R$ (3.800,00)
(-) DESPESAS TELEFONICAS		R$ (4.142,07)	R$ (5.646,41)
(-) DEPRECIAÇÕES		R$ (52.831,93)	R$ (57.971,54)
(-) DESPESAS POSTAIS		R$ (6.317,81)	R$ (11.656,60)
(-) DESPESAS COM CARTORIO		R$ (125,50)	R$ (923,70)
(-) MANUTENÇÃO E CONSERVAÇÃO DE MAQUINAS, VEICULOS E EQUIPAMENTOS		R$ (2.590,00)	R$ (8.570,00)
(-) DESPESAS ASSESSORIA/AUDITORIA/ADVOGADOS		R$ (31.600,00)	R$ (23.188,38)
(-) DESPESAS TRANSPORTES		R$ (4.144,42)	R$ (8.170,05)
(-) DESPESAS COM ENERGIA ELETRICA		R$ (11.327,93)	R$ (13.610,00)
(-) MULTA E INFRAÇÕES		R$ (12.150,80)	R$ (5.343,83)
(-) DESPESAS ANALISES LABORATORIAS		R$ 0,00	R$ (685,70)
(-) DESPESAS LEGAIS E JUDICIAIS		R$ 0,00	R$ (2.012,46)
(-) SERVIÇOS DE LIMPEZA, CONSERVAÇÃO E DETIZAÇÃO		R$ (1.200,00)	R$ (3.200,00)
(-) IMPOSTOS E TAXAS MUNICIPAIS		R$ (3.226,11)	R$ (830,13)
(-) DESPESAS COM ALUGUEIS E CONDOMINIOS		R$ (43.050,00)	R$ (45.300,00)
(-) IMPOSTOS E TAXAS ESTADUAIS		R$ (706,80)	R$ (3.992,09)
(-) TAXAS E IMPOSTOS FEDERAIS		R$ (331,61)	R$ (0,00)
(-) SERVIÇOS CONTÁBEIS		R$ (24.724,46)	R$ (31.686,19)
(-) SERVIÇOS DE IMPRESSÃO/GRAFICAS		R$ 0,00	R$ (592,00)
(-) SERVIÇOS DE TERCEIROS		R$ (41.365,00)	R$ (87.426,00)
(-) SERVIÇOS DE CONSULTORIAS		R$ (300,00)	R$ (0,00)
(-) SERVIÇOS C/SEGURANÇA E MEDICINA DO TRABALHO		R$ (3.365,12)	R$ (12.013,32)
(-) DESPESAS COM CERTIFICAÇÃO DE GARANTIA E CONTROLE DE QUALIDADE		R$ (135,00)	R$ (1.168,70)
(-) OUTRAS DESPESAS		R$ 0,00	R$ (2.100,00)
(-) ALUGUEL DE MAQUINAS E EQUIPAMENTOS		R$ (2.373,94)	R$ (17.302,46)
(-) COMPRA MATERIAL USO E CONSUMO		R$ (226.598,73)	R$ (217.606,28)
(-) DESPESAS COM ENTIDADES,CONSELHOS E ASSOCIAÇÕES		R$ (1.635,71)	R$ (2.224,65)
(-) DESPESAS COM PERDAS E DESCARTES DE MATERIAIS		R$ (18.269,87)	R$ (0,00)
(-) MANUTENÇÃO E CONSERVAÇÃO DE PREDIOS E BENFEITORIAS		R$ 0,00	R$ (12.500,00)

Este documento é parte integrante de escrituração cuja autenticação se comprova pelo recibo de número 69.36.04.88.8D.08.36.69.44.82.C1.B5.FE.79.39.E6.47.E9.77.9E-8, nos termos do Decreto nº 8.683/2016.

Este relatório foi gerado pelo Sistema Público de Escrituração Digital – Sped

Versão 10.1.0 do Visualizador

DEMONSTRAÇÃO DE RESULTADO DO EXERCÍCIO

Entidade:	TOP NORTE COMÉRCIO DE MATERIAL MÉDICO HOSPITALAR LTDA		
Período da Escrituração:	01/01/2022 a 31/12/2022	CNPJ:	22.862.531/0001-26
Número de Ordem do Livro:	9		
Período Selecionado:	01 de Janeiro de 2022 a 31 de Dezembro de 2022		

Descrição	Nota	Saldo anterior	Saldo atual
(-) SERVIÇOS SUPORTE TECNICO		R$ (1.299,50)	R$ (2.270,00)
(-) RESULTADOS FINANCEIROS LÍQUIDOS		R$ 6.344,65	R$ (120.906,87)
RECEITAS FINANCEIRAS		R$ 29.359,36	R$ 48.824,81
RENDIMENTOS SOBRE APLICAÇÕES FINANCEIRAS		R$ 15.464,82	R$ 14.395,25
JUROS RECEBIDOS		R$ 2.943,06	R$ 9.234,30
DESCONTOS OBTIDOS		R$ 10.951,48	R$ 25.195,26
(-) DESPESAS FINANCEIRAS		R$ (23.014,71)	R$ (169.731,68)
(-) JUROS SOBRE FINANCIAMENTOS E CONSÓRCIOS		R$ (12.353,07)	R$ (150.822,21)
(-) DESPESAS BANCÁRIAS		R$ (6.643,30)	R$ (7.341,05)
(-) DESCONTOS CONCEDIDOS		R$ (271,00)	R$ (11.184,37)
(-) DESPESAS C/COBRANÇA DE DUPLICATAS/CHEQUES /CARTÃO		R$ (1,50)	R$ (1,50)
(-) JUROS DE MORA		R$ (3.745,84)	R$ (382,55)
(-) DESPESAS TRIBUTÁRIAS		R$ (581,17)	R$ (9.615,26)
(-) IMPOSTOS E TAXAS DIVERSAS		R$ (581,17)	R$ (9.615,26)
(-) IOF/IOC		R$ (581,17)	R$ (9.615,26)
(+)OUTRAS RECEITAS OPERACIONAIS		R$ 14.920,51	R$ 27.741,92
RECEITAS DECORRENTES DA PARTICIPAÇÃO EM OUTRAS EMPRESAS AVALIADOS PELA EQUIVALENCIA PATRIMONIAL I		R$ 0,00	R$ 1.229,00
RECEITAS DECORRENTES DA PARTICIPAÇÃO EM OUTRAS EMPRESAS AVALIADOS PELO CUSTO		R$ 2.271,59	R$ 138,83
MERCADORIAS EM DOAÇÃO OU BRINDES		R$ 12.648,92	R$ 26.374,09
(=)RESULTADO OPERACIONAL LIQUIDO		R$ 1.023.318,99	R$ 468.681,00
OUTRAS RECEITAS		R$ 20.954,49	R$ 131.661,61
GANHO ALIENÇÃO DE BENS DO ATIVO IMOBILIDADO		R$ 19.964,45	R$ 12.591,78
OUTRAS RECEITAS		R$ 990,04	R$ 119.069,83
(-) OUTRAS DESPESAS		R$ (5.715,00)	R$ (0,00)
(-) OUTRAS DESPESAS		R$ (5.715,00)	R$ (0,00)
(=)RESULTADO LÍQUIDO antes do Imposto de renda e Contribuição Social		R$ 1.038.558,48	R$ 600.342,61
(-) PROVISÕES		R$ (402.798,15)	R$ (253.363,42)
(-) PROVISÃO PARA IRPJ		R$ (292.859,06)	R$ (183.120,16)
(-) PROVISÃO PARA CONTRIBUIÇÃO SOCIAL		R$ (109.939,09)	R$ (70.243,26)
(=)RESULTADO DO PERÍODO APÓS AS		R$ 635.760,33	R$ 346.979,19

Este documento é parte integrante de escrituração cuja autenticação se comprova pelo recibo de número 69.36.04.88.8D.08.36.69.44.82.C1.B5.FE.79.39.E6.47.E9.77.9E-8, nos termos do Decreto nº 8.683/2016.

Este relatório foi gerado pelo Sistema Público de Escrituração Digital – Sped

Versão 10.1.0 do Visualizador

DEMONSTRAÇÃO DE RESULTADO DO EXERCÍCIO

Entidade:	TOP NORTE COMÉRCIO DE MATERIAL MÉDICO HOSPITALAR LTDA		
Período da Escrituração:	01/01/2022 a 31/12/2022	CNPJ:	22.862.531/0001-26
Número de Ordem do Livro:	9		
Período Selecionado:	01 de Janeiro de 2022 a 31 de Dezembro de 2022		

Descrição	Nota	Saldo anterior	Saldo atual
PROVISÕES			
(=)RESULTADO LÍQUIDO DO PERÍODO		R$ 635.760,33	R$ 346.979,19

Este documento é parte integrante de escrituração cuja autenticação se comprova pelo recibo de número 69.36.04.88.8D.08.36.69.44.82.C1.B5.FE.79.39.E6.47.E9.77.9E-8, nos termos do Decreto nº 8.683/2016.

Este relatório foi gerado pelo Sistema Público de Escrituração Digital – Sped

Versão 10.1.0 do Visualizador

MINISTÉRIO DA FAZENDA
SECRETARIA DA RECEITA FEDERAL DO BRASIL
SISTEMA PÚBLICO DE ESCRITURAÇÃO DIGITAL – Sped Versão: 10.1.0

RECIBO DE ENTREGA DE ESCRITURAÇÃO CONTÁBIL DIGITAL

IDENTIFICAÇÃO DO TITULAR DA ESCRITURAÇÃO

NIRE	CNPJ	
43209408125	22.862.531/0001-26	

NOME EMPRESARIAL
TOP NORTE COMÉRCIO DE MATERIAL MÉDICO HOSPITALAR LTDA

IDENTIFICAÇÃO DA ESCRITURAÇÃO

FORMA DA ESCRITURAÇÃO CONTÁBIL	PERÍODO DA ESCRITURAÇÃO
Livro Diário (Completo - sem escrituração Auxiliar)	01/01/2022 a 31/12/2022
NATUREZA DO LIVRO	**NÚMERO DO LIVRO**
DIÁRIO	9

IDENTIFICAÇÃO DO ARQUIVO (HASH)
69.36.04.88.8D.08.36.69.44.82.C1.B5.FE.79.39.E6.47.E9.77.9E

ESTE LIVRO FOI ASSINADO COM OS SEGUINTES CERTIFICADOS DIGITAIS:

QUALIFICAÇÃO DO SIGNATARIO	CPF/CNPJ	NOME	Nº SÉRIE DO CERTIFICADO	VALIDADE	RESPONSÁVEL LEGAL
OUTROS	02184733032	ADRIANA FATIMA GURALSKI:02184733032	563906734998782771 3	24/01/2023 a 24/01/2024	Sim
CONTADOR	24608521004	NADIR FIORAVANTE BASSO:24608521004	688080324793703192 9	15/06/2022 a 15/06/2023	Não

NÚMERO DO RECIBO:

69.36.04.88.8D.08.36.69.44.82.C1.B5.F
E.79.39.E6.47.E9.77.9E-8

Escrituração recebida via Internet
pelo Agente Receptor SERPRO

em 10/03/2023 às 17:08:23

C3.DD.36.66.47.95.49.DA
BF.EE.FA.B5.BE.2E.58.01

Considera-se autenticado o livro contábil a que se refere este recibo, dispensando-se a autenticação de que trata o art. 39 da Lei nº 8.934/1994. Este recibo comprova a autenticação.

BASE LEGAL: Decreto nº 1.800/1996, com a alteração do Decreto nº 8.683/2016, e arts. 39, 39-A, 39-B da Lei nº 8.934/1994 com a alteração da Lei Complementar nº 1247/2014.

Termo de Abertura

Dados da empresa					
Nome Empresarial:					
TOP NORTE COMERCIO DE MATERIAL MEDICO HOSPITALAR LTDA					
NIRE:	4320940812-5	CNPJ:	22.862.531/0001-26	NIRE Anterior:	4360013851-3
Nome Anterior:					
TOP NORTE COMERCIO DE MATERIAL MEDICO HOSPITALAR EIRELI					
Município:	BARAO DE COTEGIPE			UF:	RIO GRANDE DO SUL
Inscrição		Inscrição Municipal:			
Data do ato constitutivo em Junta Comercial:		16/07/2015			

Dados do Livro			
Finalidade:	DIARIO		
Número de ordem:	10	Quantidade de páginas:	1036
Data	15/02/2024		

Assinante(s)			
CPF	Nome	Função	CRC
246.085.210-04	NADIR FIORAVANTE BASSO	Técnico em Contabilidade	RS039647O0 RS
021.847.330-32	ADRIANA FATIMA GURALSKI	Administrador	

Junta Comercial do Estado do Rio Grande Do Sul
Este Livro foi protocolado sob o nº 24/051.421-1 no dia 15/02/2024. Os dados de autenticação estão contidos no Termo de Autenticação que deverá ser validado conforme informações constantes do mesmo.

BALANÇO PATRIMONIAL 31 DE DEZEMBRO DE 2023

ATIVO

Contas Contábeis	2023	2022
ATIVO	**10.476.797,71**	**8.293.017,74**
ATIVO CIRCULANTE	**9.627.267,14**	**7.480.997,42**
DISPONIVEL	**1.149.674,78**	**380.291,42**
CAIXA	**78.218,36**	**25.994,21**
BANCOS	**570.205,70**	**71.062,12**
APLICAÇÕES FINANCEIRAS DE LIQUIDEZ IMEDIATA	**501.250,72**	**283.235,09**
CLIENTES	**4.251.595,25**	**3.306.289,64**
CLIENTES NACIONAIS	**4.251.595,25**	**3.306.289,64**
OUTROS CRÉDITOS	**757.784,45**	**474.788,91**
ADIANTAMENTOS	**394.471,04**	**246.231,60**
APLICAÇÕES FINANCEIRAS DE LIQUIDEZ COM CARÊNCIA	**3.231,48**	**1.000,00**
OUTROS CRÉDITOS	**20.000,00**	**0,00**
IMPOSTOS A RECUPERAR	**281.072,76**	**227.557,31**
IMPOSTOS A COMPENSAR/DEDUZIR DO IMPOSTO A A RECOLHER	**59.009,17**	**0,00**
ESTOQUES	**3.468.212,66**	**3.319.627,45**
ESTOQUES	**3.468.212,66**	**3.319.627,45**
ATIVO NAO CIRCULANTE	**849.530,57**	**812.020,32**
ATIVO REALIZÁVEL A LONGO PRAZO	**261.908,74**	**233.806,62**
DIREITOS REALIZÁVEIS A LONGO PRAZO	**261.908,74**	**233.806,62**
INVESTIMENTOS	**65.195,20**	**28.708,26**
PARTICIPAÇÕES EM CONTROLADAS E COLIGADAS	**100,00**	**0,00**
PARTICIPAÇÕES EM EMPRESAS	**65.095,20**	**28.708,26**
ATIVO IMOBILIZADO	**522.426,63**	**549.505,44**
BENS E DIREITOS EM USO	**659.195,01**	**628.996,73**
DEPRECIAÇÕES, AMORTIZAÇÕES E EXAUSTÃO ACUMULADA	**(136.768,38)**	**(79.491,29)**

Junta Comercial do Estado do Rio Grande Do Sul
Este Livro foi protocolado sob o nº 24/051.421-1 no dia 15/02/2024. Os dados de autenticação estão contidos no Termo de Autenticação que deverá ser validado conforme informações constantes do mesmo.

LIVRO DIÁRIO GERAL

Empresa: TOP NORTE COMERCIO DE MATERIAL MEDICO HOSPITALAR LTDA
CNPJ: 22.862.531/0001-26 IE: 1700009629
Endereço: RUA JOSE BONIFACIO, 531
Bairro: CENTRO
Cidade: BARAO DE COTEGIPE - RS
NIRE: 43209408125

Emp.: 195
Fone: (054) 3523-2028
CEP: 99.740-000
Período: 01/01/2023 a 31/12/2023
Data do NIRE: 16/07/2015

Folha: 01027 Livro: 00010

BALANÇO PATRIMONIAL 31 DE DEZEMBRO DE 2023

ATIVO

Contas Contábeis	2023	2022

ADMINISTRADORA: ADRIANA FATIMA GURALSKI
RG: 3092167919/SJS/RS
CPF: 021.847.330-32

TEC.CONTABILIDADE: NADIR FIORAVANTE BASSO
CPF: 246.085.210-04
CRC: RS039647O0 RS
RG: 9007651111/SSP-RS

Junta Comercial do Estado do Rio Grande Do Sul
Este Livro foi protocolado sob o nº 24/051.421-1 no dia 15/02/2024. Os dados de autenticação estão contidos no Termo de Autenticação que deverá ser validado conforme informações constantes do mesmo.

BALANÇO PATRIMONIAL 31 DE DEZEMBRO DE 2023

PASSIVO

Contas Contábeis	2023	2022
PASSIVO	**10.476.797,71**	**8.293.017,74**
PASSIVO CIRCULANTE	**3.544.887,87**	**4.194.879,09**
EMPRÉSTIMOS, FINANCIAMENTOS E PARCELAMENTOS	**297.538,29**	**1.493.981,61**
CRESOL CTA EMPRESTIMO	0,00	334.458,39
SICREDI - CTA EMPRESTIMO	101,77	101,00
CX ECON.FEDERAL EMPRESTIMO	267.603,45	369.431,20
SICREDI - CTA EMPRESTIMO 02	(0,01)	300.000,00
SICREDI - CTA EMPRESTIMO	1,00	489.991,02
CRESOL CTA EMPRESTIMOS I	29.832,08	0,00
FORNECEDORES	**3.168.469,14**	**2.594.598,58**
FORNECEDORES NACIONAIS	**3.168.469,14**	**2.594.598,58**
OBRIGAÇÕES TRABALHISTAS E SOCIAIS	**28.140,17**	**20.294,40**
SALÁRIOS À PAGAR	17.014,04	12.080,93
INSS À PAGAR	8.524,62	6.188,38
FGTS À PAGAR	2.549,88	1.877,38
CONTRIBUIÇÕES SINDICAIS A RECOLHER	0,00	63,79
IRRF A RECOLHER	51,63	83,92
OBRIGAÇÕES FISCAIS/TRIBUTÁRIAS	**220,68**	**44.628,48**
IRRF A RECOLHER	173,52	8,55
PIS A RECOLHER	0,00	4.580,79
IMPOSTOS FEDERAIS RETIDOS A RECOLHER	47,16	85,92
COFINS A RECOLHER	0,00	21.095,38
CONTRIBUIÇÃO SOCIAL À PAGAR	0,00	2.813,35
IRPJ A PAGAR	0,00	16.044,49
PROVISÕES	**50.519,59**	**41.376,02**
PROVISÕES PARA FÉRIAS	45.679,07	37.288,56
PROVISÕES PARA 13º SALÁRIO	4.840,52	4.087,46
PASSIVO NÃO CIRCULANTE	**3.021.451,24**	**379.520,00**
OBRIGAÇÕES EXGÍVEIS A LONGO PRAZO	**3.021.451,24**	**379.520,00**
CREDORES DIVERSOS	379.520,00	379.520,00
EMPRESTIMOS, FINANCIAMENTO E PARCELAMENTOS	**2.641.931,24**	**0,00**
PATRIMÔNIO LÍQUIDO	**3.910.458,60**	**3.718.618,65**
CAPITAL SOCIAL	**120.000,00**	**120.000,00**
CAPITAL SOCIAL REALIZADO	**120.000,00**	**120.000,00**
RESULTADO ACUMULADO	**3.790.458,60**	**3.598.618,65**
LUCROS OU PREJUÍZOS ACUMULADOS	**3.790.458,60**	**3.598.618,65**

Junta Comercial do Estado do Rio Grande Do Sul
Este Livro foi protocolado sob o nº 24/051.421-1 no dia 15/02/2024. Os dados de autenticação estão contidos no Termo de Autenticação que deverá ser validado conforme informações constantes do mesmo.

LIVRO DIÁRIO GERAL

Empresa: TOP NORTE COMERCIO DE MATERIAL MEDICO HOSPITALAR LTDA Emp.: 195
CNPJ: 22.862.531/0001-26 IE: 1700009629 Fone: (054) 3523-2028
Endereço: RUA JOSE BONIFACIO, 531
Bairro: CENTRO CEP: 99.740-000
Cidade: BARAO DE COTEGIPE - RS Período: 01/01/2023 a 31/12/2023
NIRE: 43209408125 Data do NIRE: 16/07/2015

Folha: 01029 Livro: 00010

BALANÇO PATRIMONIAL 31 DE DEZEMBRO DE 2023

PASSIVO

Contas Contábeis	2023	2022

ADMINISTRADORA: ADRIANA FATIMA GURALSKI
RG: 3092167919/SJS/RS
CPF: 021.847.330-32

TEC.CONTABILIDADE: NADIR FIORAVANTE BASSO
CPF: 246.085.210-04
CRC: RS039647O0 RS
RG: 9007651111/SSP-RS

Junta Comercial do Estado do Rio Grande Do Sul
Este Livro foi protocolado sob o nº 24/051.421-1 no dia 15/02/2024. Os dados de autenticação estão contidos no Termo de Autenticação que deverá ser validado conforme informações constantes do mesmo.

DEMONSTRATIVO DE RESULTADO 31 DE DEZEMBRO DE 2023

DEMONSTRAÇÃO DO RESULTADO

Contas Contábeis	2023	2022
RECEITA OPERACIONAL BRUTA	**21.472.442,96**	**18.290.188,03**
VENDAS DE MERCADORIAS	**21.472.577,96**	**18.290.188,03**
VENDAS DE MERCADORIAS EM GERAL	21.417.927,65	18.234.998,76
VENDAS MERCADORIAS C/SUBSTITUIÇÃO A PRAZO	54.650,31	55.189,27
SERVIÇOS DE CONSTRUÇÃO CIVIL	**(135,00)**	**0,00**
Construção Condominio Dona Nerci	**(135,00)**	**0,00**
(-)DEDUÇÕES DA RECEITAS BRUTA	**(4.470.215,54)**	**(4.353.651,45)**
DEVOLUÇÕES, DESCONTOS E ABATIMENTOS	**(522.458,18)**	**(1.000.806,20)**
DEVOLUÇÕES SOBRE VENDAS	**(522.458,18)**	**(1.000.806,20)**
IMPOSTOS INCIDENTES SOBRE VENDAS/SERVIÇOS	**(3.947.757,36)**	**(3.352.845,25)**
ICMS - S/VENDAS/SERVIÇOS	(3.409.452,01)	(2.808.084,61)
ISS -S/VENDAS/SERVIÇOS	0,00	(196,79)
PIS -S/VENDAS/SERVIÇOS	(96.021,34)	(97.138,40)
COFINS - S/VENDAS/SERVIÇOS	(442.284,01)	(447.425,45)
(=)RECEITA OPERACIONAL LÍQUIDA	**17.002.227,42**	**13.936.536,58**
(-)CUSTO DOS PRODUTOS E SERVIÇOS VENDIDOS	**(14.869.199,05)**	**(12.177.658,63)**
CUSTOS DOS MERCADORIAS/PRODUTOS VENDIDOS	**(2.767,00)**	**0,00**
COMPRA DE MATERIAIS	**(2.767,00)**	**0,00**
CUSTO DAS MERCADORIAS VENDIDAS	**(14.866.432,05)**	**(12.177.658,63)**
MERCADORIAS PARA REVENDA	**(14.866.432,05)**	**(12.177.658,63)**
(=)RESULTADO OPERACIONAL BRUTO	**2.133.028,37**	**1.758.877,95**
(-)DESPESAS OPERACIONAIS	**(1.819.462,51)**	**(1.317.938,87)**
DESPESAS COM VENDAS	**(4.015,65)**	**(810,42)**
GASTOS COM PESSOAL	**(2.643,86)**	**(810,42)**
DESPESAS GERAIS DE VENDAS	**(1.371,79)**	**0,00**
DESPESAS GERAIS	**(1.103.687,72)**	**(1.186.606,32)**
GASTOS COM PESSOAL	**(374.486,87)**	**(317.149,00)**
DESPESAS GERAIS	**(729.200,85)**	**(869.457,32)**
RESULTADOS FINANCEIROS LÍQUIDOS	**(681.790,29)**	**(120.906,87)**
RECEITAS FINANCEIRAS	**104.716,55**	**48.824,81**
DESPESAS FINANCEIRAS	**(786.506,84)**	**(169.731,68)**

Junta Comercial do Estado do Rio Grande Do Sul
Este Livro foi protocolado sob o nº 24/051.421-1 no dia 15/02/2024. Os dados de autenticação estão contidos no Termo de Autenticação que deverá ser validado conforme informações constantes do mesmo.

DEMONSTRATIVO DE RESULTADO 31 DE DEZEMBRO DE 2023

DEMONSTRAÇÃO DO RESULTADO

Contas Contábeis	2023	2022
DESPESAS TRIBUTÁRIAS	**(29.968,85)**	**(9.615,26)**
IMPOSTOS E TAXAS DIVERSAS	**(29.968,85)**	**(9.615,26)**
(+)OUTRAS RECEITAS OPERACIONAIS	**105.453,84**	**27.741,92**
RECEITAS DECORRENTES DA PARTICIPAÇÃO EM OUTRAS EMPRESAS AVALIADOS PELA EQUIVALENCIA PATRIMONIAL I	0,00	1.229,00
RECEITAS DECORRENTES DA PARTICIPAÇÃO EM OUTRAS EMPRESAS AVALIADOS PELO CUSTO	1.008,87	138,83
MERCADORIAS EM DOAÇÃO OU BRINDES	104.444,97	26.374,09
(=)RESULTADO OPERACIONAL LIQUIDO	**419.019,70**	**468.681,00**
OUTRAS RECEITAS	**175.897,07**	**131.661,61**
GANHO ALIENÇÃO DE BENS DO ATIVO IMOBILIDADO	0,00	12.591,78
OUTRAS RECEITAS	0,00	119.069,83
RECEITAS REVISIONAL DE TRIBUTOS	175.897,07	0,00
(=)RESULTADO LÍQUIDO antes do Imposto de renda e Contribuição Social	**594.916,77**	**600.342,61**
PROVISÕES	**(160.076,82)**	**(253.363,42)**
PROVISÃO PARA IRPJ	(114.527,07)	(183.120,16)
PROVISÃO PARA CONTRIBUIÇÃO SOCIAL	(45.549,75)	(70.243,26)
(=)RESULTADO DO PERÍODO APÓS AS PROVISÕES	**434.839,95**	**346.979,19**
(=)RESULTADO LÍQUIDO DO PERÍODO	**434.839,95**	**346.979,19**

ADMINISTRADORA: ADRIANA FATIMA GURALSKI
RG: 3092167919/SJS/RS
CPF: 021.847.330-32

TEC.CONTABILIDADE: NADIR FIORAVANTE BASSO
CPF: 246.085.210-04
CRC: RS039647O0 RS
RG: 9007651111/SSP-RS

Junta Comercial do Estado do Rio Grande Do Sul
Este Livro foi protocolado sob o nº 24/051.421-1 no dia 15/02/2024. Os dados de autenticação estão contidos no Termo de Autenticação que deverá ser validado conforme informações constantes do mesmo.

DEMONSTRAÇÃO DE LUCROS/PREJUÍZOS ACUMULADOS

Contas Contábeis	2023	2022
SALDO INICIAL	**302.753,75**	**(14.225,44)**
SALDO INICIAL	302.753,75	(14.225,44)
AJUSTES DE EXERCICIOS ANTERIORES	**0,00**	**0,00**
EFEITOS DA MUDANÇA DE CRITERIOS CONTABEIS	0,00	0,00
PARCELA DE LUCROS INCORPORADA AO CAPITAL	**0,00**	**0,00**
DE LUCROS A REALIZAR	0,00	0,00
RESULTADO DO EXERICIO	**434.839,95**	**346.979,19**
LUCRO DO EXERCICIO	434.839,95	346.979,19
RESULTADO DO EXERCICIO ANTERIORES	0,00	0,00
DEFICITS	0,00	0,00
SUPERAVIT	0,00	0,00
PREJUZO ACUMULADO	0,00	0,00
TRANSFERENCIAS PARA RESERVAS	**0,00**	**0,00**
RESERVA LEGAL	0,00	0,00
RESERVA ESTATUTARIA	0,00	0,00
RESERVA DE CONTINGENCIAS	0,00	0,00
RESERVA DE LUCROS A REALIZAR	0,00	0,00
RESERVA DE LUCROS PARA EXPANSAO	0,00	0,00
PROPOSTA DA ADMINISTRACAO DE DESTINACAO DO LUCRO	(293.000,00)	(30.000,00)
LUCROS DISTRIBUIDOS	**(50.000,00)**	**0,00**
RESULTADOS SOCIAIS	0,00	0,00
DIVIDENDOS DISTRIBUIDOS	(50.000,00)	0,00
LUCROS DISTRIBUIDOS	0,00	0,00
RESULTADO DO EXERCICIO	**737.593,70**	**332.753,75**

ADMINISTRADORA: ADRIANA FATIMA GURALSKI
RG: 3092167919/SJS/RS
CPF: 021.847.330-32

TEC.CONTABILIDADE: NADIR FIORAVANTE BASSO
CPF: 246.085.210-04
CRC: RS039647O0 RS
RG: 9007651111/SSP-RS

Junta Comercial do Estado do Rio Grande Do Sul
Este Livro foi protocolado sob o nº 24/051.421-1 no dia 15/02/2024. Os dados de autenticação estão contidos no Termo de Autenticação que deverá ser validado conforme informações constantes do mesmo.

NOTAS EXPLICATIVAS

Notas explicativas às demonstrações contábeis 31 de Dezembro de 2023.

1. Contexto operacional

TOP NORTE COMÉRCIO DE MATERIAL MÉDICO HOSPITALAR EIRELI, com sede em Barão de Cotegipe, Estado do Rio Grande do Sul foi constituída em 07 DE JULHO DE 2015, com seu contrato social arquivado na Junta Comercial do Estado do Rio Grande do Sul em 16 DE JULHO DE 2015 sob n° 43600138513 e inscrito no CNPJ sob n° 22 862 531/0001-26, regime tributário Lucro Real. Suas atividades principais são COMÉRCIO ATACADISTA DE INSTRUMENTOS E MATERIAIS PARA USO MÉDICO, CIRÚRGICO, HOSPITALAR E DE LABORATÓRIOS; COMÉRCIO ATACADISTA DE COSMÉTICOS E PRODUTOS DE PERFUMARIA. Em 06/04/2022, houve alteração contratual sob nº 43209408125.

2. Sumário das políticas contábeis

2.1 Base de preparação e apresentação das demonstrações contábeis

As demonstrações contábeis elaboradas de acordo com o Pronunciamento Técnico PME - Contabilidade para Pequenas e Médias Empresas, consubstanciado na Resolução do Conselho Federal de Contabilidade CFC no. 1.255.

Para fins de elaboração e divulgação das demonstrações individuais e consolidadas, a data de transição foi considerada como sendo 1º de janeiro de 2023, sendo esta data para mensuração inicial e apresentação das demonstrações contábeis do exercício 2023 da empresa. As receitas e despesas são registradas conforme o regime de competência.

2.2 Reconhecimento de receita

Venda de Mercadorias/ Prestação de serviços em geral: R$ 21.472.442,96.

2.3 Caixa e equivalentes de caixa

O valor apresentado no final do exercício 2023, correspondente ao caixa e equivalente de caixa R$ 1.149.674,78.

1.4 Clientes

É um direito de cobrança da empresa R$ 4.251.595,25.

2.4 Provisões

As provisões trabalhistas e sociais no final do exercício é de R$ 28.140,17.

2.5 Tributação

Impostos sobre vendas de serviços em geral R$ (3.947.757,36).

2.6 Demonstrações dos fluxos de caixa

As demonstrações dos fluxos de caixa foram preparadas pelo método direto e estão apresentadas - Demonstração dos Fluxos de Caixa, emitido pelo CPC, com o valor de R$ 1.149.674,78. O caixa e equivalente de Caixa encontram-se detalhados da seguinte forma:

	31/12/2023	31/12/2022
Caixa	R$ 78.218,36	R$ 25.994,21
Bancos	R$ 570.205,70	R$ 71.062,12
Aplicação Financ.	R$ 501.250,72	R$283.235,09

2.7. Imobilizado

Depreciação é calculada de forma linear ao longo da vida útil do ativo, a taxa que leva em consideração a vida útil dos bens.

2.8. Estoque

O estoque é calculado pelo custo médio de aquisição, não excedendo o valor de mercado. O estoque é de R$ 3.468.212,66.

3. Investimentos

Quotas capital: PARTICIPAÇÃO EM OUTRAS EMPRESAS

	31/12/2023	31/12/2022
SICREDI	R$ 4.644,20	R$ 4.402,26
CRESOL	R$ 59.551,00	R$ 24.006,00
UNICRED	R$ 900,00	R$ 600,00

Junta Comercial do Estado do Rio Grande Do Sul
Este Livro foi protocolado sob o nº 24/051.421-1 no dia 15/02/2024. Os dados de autenticação estão contidos no Termo de Autenticação que deverá ser validado conforme informações constantes do mesmo.

NOTAS EXPLICATIVAS

4. Imobilizado

	31/12/2023	31/12/2022
Terrenos	259.000,00	259.000,00
Móveis e Utensílios	61.722,40	60.320,00
(-)depreciação	18.796,68	12.969,32
Computadores e Periféricos	18.452,91	18.452,91
(-)depreciação	14.997,10	13.280,08
Veículos	243.539,42	243.539,42
(-)depreciação	82.557,05	40.395,90
Aparelhos e Equipamentos	63.580,28	34.784,40
(-) depreciação	15.915,15	9.633,59
Máquinas e Instalações	12.900,00	12.900,00
(-)depreciação	4.502,40	3.212,40

5. Estoque

O estoque é detalhado da seguinte forma:

	31/12/2023	31/12/2022
Mercadoria p/ revenda	R$ 3.468.212,66	R$ 3.319.627,45

6. Capital social e reservas

a. Capital social

Em 31 de dezembro de 2023, o capital social é composto por 120.000 quotas, no valor de R$ 1,00 cada, totalizando um capital de R$ 120.000,00 subscrito e integralizado em moeda corrente nacional.

b. Resultado acumulado

A empresa TOP NORTE COMÉRCIO DE MATERIAL MÉDICO HOSPITALAR LTDA apresenta a seguir o Resultado acumulado nos exercícios 2023 e 2022:

31/12/2023	31/12/2022
R$ 3.790.458,60	R$ 3.598.618,65

Barão de Cotegipe/RS, 31 de Dezembro de 2023.

ADMINISTRADORA: ADRIANA FATIMA GURALSKI
RG: 3092167919/SJS/RS
CPF: 021.847.330-32

TEC.CONTABILIDADE: NADIR FIORAVANTE BASSO
CPF: 246.085.210-04
CRC: RS039647O0 RS
RG: 9007651111/SSP-RS

Junta Comercial do Estado do Rio Grande Do Sul
Este Livro foi protocolado sob o nº 24/051.421-1 no dia 15/02/2024. Os dados de autenticação estão contidos no Termo de Autenticação que deverá ser validado conforme informações constantes do mesmo.

DEMONSTRATIVO DO FLUXO DE CAIXA

Demonstração dos Fluxos de Caixa pelo Método Direto	Em reais 2023	Em reais 2022
01 - Fluxos de Caixa das Atividades Operacionais	**75.294,21**	**(1.049.776,66)**
01.01) Recebimentos de Clientes	16.613.198,33	13.689.295,10
01.02) Pagamentos a fornecedores e empregados	(10.746.013,48)	(12.917.977,94)
01.03) Juros pagos	(3.037,84)	(382,55)
01.04) Imposto de renda e contribuição social pagos	(357.319,05)	(476.825,31)
01.05) Imposto de renda na fonte sobre dividendos recebidos	0,00	0,00
01.06) Obrigações Diversas	(5.319.469,14)	(1.011.396,80)
01.07) Outras Receitas	0,00	0,00
01.08) Receitas de vendas	(112.064,61)	(332.489,16)
02 - Caixa Líquido proveniente das Atividades Operacionais	**75.294,21**	**(1.049.776,66)**
03 - Fluxos de caixa das atividades de investimento	**10.616,35**	**199.793,56**
03.01) Aquisição da controlada X líquido do caixa incluído na aquisição	(100,00)	0,00
03.02) Compra de ativo imobilizado	(3.100,00)	(7.650,00)
03.03) Recebido pela venda de equipamento	0,00	200.000,00
03.04) Juros recebidos	13.816,35	7.443,56
03.05) Dividendos recebidos	0,00	0,00
04 - Caixa líquido usado nas atividades de investimento	**10.616,35**	**199.793,56**
05 - Fluxos de caixa das atividades de financiamento	**681.936,91**	**278.561,89**
05.01) Recebido pela emissão de ações	0,00	0,00
05.02) Recebido por empréstimos a longo prazo	683.820,02	278.561,89
05.03) Pagamento de passivo por arrendamento	0,00	0,00
05.04) Dividendos pagos	0,00	0,00
05.05) Aplicações Financeiras	(1.883,11)	0,00
06 - Caixa líquido usado nas atividades de financiamento	**681.936,91**	**278.561,89**
97 - Aumento líquido de caixa e equivalentes de caixa	**767.847,47**	**(571.421,21)**
98 - Caixa e equivalentes de caixa no início do período	**380.291,42**	**951.712,63**
99 - Caixa e equivalentes de caixa ao fim do período	**1.148.138,89**	**380.291,42**

ADMINISTRADORA: ADRIANA FATIMA GURALSKI
RG: 3092167919/SJS/RS
CPF: 021.847.330-32

TEC.CONTABILIDADE: NADIR FIORAVANTE BASSO
CPF: 246.085.210-04
CRC: RS039647O0 RS
RG: 9007651111/SSP-RS

Junta Comercial do Estado do Rio Grande Do Sul
Este Livro foi protocolado sob o nº 24/051.421-1 no dia 15/02/2024. Os dados de autenticação estão contidos no Termo de Autenticação que deverá ser validado conforme informações constantes do mesmo.

Termo de Encerramento

Dados da empresa					
Nome Empresarial:					
TOP NORTE COMERCIO DE MATERIAL MEDICO HOSPITALAR LTDA					
NIRE:	4320940812-5	CNPJ:	22.862.531/0001-26	NIRE Anterior:	4360013851-3
Nome Anterior:					
Município:	BARAO DE COTEGIPE			UF:	RIO GRANDE DO SUL
Inscrição		Inscrição Municipal:			
Data do ato constitutivo em Junta Comercial:		16/07/2015			

Dados do Livro			
Finalidade:	DIARIO		
Número de ordem:	10	Data assinatura:	15/02/2024
Quantidade de páginas:	1036		
Período de escrituração			
Início:	01/01/2023	Fim:	31/12/2023
Período de retificação:			
Início:		Fim:	

Assinante(s)			
CPF	Nome	Função	CRC
246.085.210-04	NADIR FIORAVANTE BASSO	Técnico em Contabilidade	RS039647O0 RS
021.847.330-32	ADRIANA FATIMA GURALSKI	Administrador	

Junta Comercial do Estado do Rio Grande Do Sul
Este Livro foi protocolado sob o nº 24/051.421-1 no dia 15/02/2024. Os dados de autenticação estão contidos no Termo de Autenticação que deverá ser validado conforme informações constantes do mesmo.

Junta Comercial, Industrial e Serviços do Rio Grande do Sul

Sistema Nacional de Registro de Empresas Mercantil - SINREM
Governo do Estado do Rio Grande Do Sul
Secretaria de Desenvolvimento Econômico e Turismo
Junta Comercial, Industrial e Serviços do Rio Grande do Sul

TERMO DE AUTENTICAÇÃO - LIVRO DIGITAL

Declaro exatos os Termos de Abertura e de Encerramento do Livro Digital com características abaixo, por mim conferido e autenticado sob o nº 175757204 em 15/02/2024. Assinado digitalmente por Gisele Carla Weishaupt. Para validação da Autenticação dos Termos, deverá ser acessado o sítio eletrônico do Portal de Serviços / Validar Documentos (https://portalservicos.jucisrs.rs.gov.br/Portal/pages/imagemProcesso/viaUnica.jsf) e informar o número de protocolo e a chave de segurança abaixo:

Número de Protocolo	Chave de Segurança
24/051.421-1	n05o

Identificação da Empresa	
Nome Empresarial:	TOP NORTE COMERCIO DE MATERIAL MEDICO HOSPITALAR LTDA
Nire:	
CNPJ:	22.862.531/0001-26
Município:	BARAO DE COTEGIPE

Identificação do Livro Digital	
Espécie:	Diario Geral
Número de Ordem:	10
Período de Escrituração:	01/01/2023 - 31/12/2023
Número da Procuração:	

Assinante(s)			
CPF	Nome	CRC	Data Assinatura
246.085.210-04	NADIR FIORAVANTE BASSO	RS039647O0 RS	15/02/2024
Assinado utilizando assinaturas avançadas gov.br ITI			
021.847.330-32	ADRIANA FATIMA GURALSKI		15/02/2024
Assinado utilizando assinaturas avançadas gov.br ITI			

SRM

Documento assinado eletronicamente por Gisele Carla Weishaupt, Servidor(a) Público(a), em 15/02/2024, às 16:41.

Porto Alegre. quinta-feira, 15 de fevereiro de 2024

A autencidade desse documento pode ser conferida no portal de serviços da jucisrs informando o número do protocolo 24/051.421-1.

TOP NORTE COMERCIO DE MATERIAL MEDICO HOSPITALAR LTDA
Rua Jose Bonifácio 531 – centro CEP 99740.000 Barão de Cotegipe -RS
CNPJ: 22 862 531/0001-26 Inscr. Estadual: 170/00009629

ANÁLISE DOS ÍNDICES BALANÇO DE 31/12/2023

GARANTIA DE LIQUIDEZ

GL= PL: PC
GL = Garantia Liquidez
PL = Patrimônio Liquido
PC = Passivo Circulante
GL = 3.910.458,60: 3.544.887,87 = 1,10

GRAU DE ENDIVIDAMENTO

GE = PC+ PNC:AT
PC = Passivo Circulante
PNC = Passivo não Circulante
AT = Ativo total
GE = 3.544.887,87 + 3.021.451,24: 10.476.797,71 = 0,62 de Endividamento

GERÊNCIA DE CAPITAL DE TERCEIROS

GCT = PL:PC +PNC
PL= Patrimônio Líquido
PC=Passivo Circulante
PNC= Passivo não Circulante
GCT= 3.910.458,60: 3.544.887,87 + 3.021.451,24 = 0,59 GCT

SOLVÊNCIA GERAL

SG = AT:PC+ PNC
AD=Ativo Total
PC=Passivo Circulante
PNC = Passivo não Circulante
SG = 10.476.797,71: 3.544.887,87+ 3.021.451,24 = 1,59

LIQUIDEZ GERAL

LG = AC: PC
AC = Ativo Circulante
PC – Passivo Circulante
LG – 9.627.267,14: 3.544.887,87 = 2,71

LIQUIDEZ CORRENTE

LC = (AC+ANC): (PC + PNC)
AC = Ativo circulante
RNC = Ativo Não Circulante
PC= Passivo Circulante
PCN= Passivo Não Circulante
LC = 9.627.267,14 + 849.530,57: 3.544.887,87+3.021.451,24 = 1,59

Adriana Fatima Guralski
Administradora

Nadir Fioravante Basso
Téc.Cont. CRC/RS 39.647

BALANÇO PATRIMONIAL

Sped CONTÁBIL

Entidade:	TOP NORTE COMERCIO DE MATERIAL MEDICO HOSPITALAR LTDA
Período da Escrituração:	01/01/2023 a 31/12/2023 — CNPJ: 22.862.531/0001-26
Número de Ordem do Livro:	10
Período Selecionado:	01 de Janeiro de 2023 a 31 de Dezembro de 2023

Descrição	Nota	Saldo Inicial	Saldo Final
ATIVO		R$ 8.293.017,74	R$ 10.476.797,71
ATIVO CIRCULANTE		R$ 7.480.997,42	R$ 9.627.267,14
DISPONIVEL		R$ 380.291,42	R$ 1.149.674,78
CAIXA		R$ 25.994,21	R$ 78.218,36
CAIXA		R$ 25.994,21	R$ 78.218,36
BANCOS		R$ 71.062,12	R$ 570.205,70
UNIPRIME SUL		R$ 800,00	R$ 2,94
CRESOL		R$ 5.637,49	R$ 1.139,50
BANRISUL S/A		R$ 94,24	R$ 48,00
SICREDI		R$ 28.989,92	R$ 392.927,18
CAIXA ECONOMICA FEDERAL		R$ 35.539,47	R$ 174.551,19
BRADESCO S/A		R$ 1,00	R$ 1,00
ITAU		R$ 0,00	R$ 1.535,89
APLICAÇÕES FINANCEIRAS DE LIQUIDEZ IMEDIATA		R$ 283.235,09	R$ 501.250,72
BANRISUL S/A		R$ 4.829,76	R$ 4.295,45
BANCO DO BRASIL S/A		R$ 146.809,21	R$ 202,38
SICREDI		R$ 3.100,00	R$ 3.100,00
CAIXA ECONOMICA FEDERA		R$ 99.822,70	R$ 0,01
BRADESCO S/A		R$ 173,42	R$ 487,40
BANCO DO BRASIL S/A - OUROCAP		R$ 16.500,00	R$ 26.500,00
BANCO DO BRASIL S/A RENDA FIXA 50/RENDE FACIL		R$ 0,00	R$ 448.365,73
BANCO DO BRASIL S/A OUROCAP FLEX		R$ 12.000,00	R$ 18.299,75
CLIENTES		R$ 3.306.289,64	R$ 4.251.595,25
CLIENTES NACIONAIS		R$ 3.306.289,64	R$ 4.251.595,25
494-Prefeitura Municipal de Xangri-la		R$ 0,00	R$ 2.121,63
6 BATALHAO DE ENGENHARIA DE CONSTRUÇÃO		R$ 337,54	R$ 337,54
61 BATALHAO DE INFANTARIA DE SELVA		R$ 3.586,43	R$ 3.586,43
AGIL MED COMERCIO DE MEDICAMENTOS LTDA		R$ 0,00	R$ 5.600,00
CENTERMEDI COM.DE PROD.HOSPITALARES LTDA		R$ 54.821,56	R$ 38.298,19
CENTRO DE INTENDENCIA DA MARINHA EM MANAUS		R$ 0,00	R$ 49.711,20
CIRCULO DE PAIS E MESTRES DA ESCOLA ESTADUAL DE ENSINO FUNDAMENTAL SEPE TIARAJU		R$ 0,00	R$ 5.250,00
CISA CONSORCIO INTERM. DE SAUDE DE NOROESTE DO RS		R$ 14.023,10	R$ 43.419,84
CIS-AMOSC CONS. INTERM. DE SAÚDE DO OESTE DE SANTA CATARINA		R$ 8.045,00	R$ 0,00
COMANDO DA 4 REGIAO MILITAR		R$ 471,99	R$ 471,99
CONSISA CONS. INTER. MUNIC. DE SAÚDE DO VALE DO RIO TAQUARI		R$ 10.975,45	R$ 16.138,55
CONSORCIO INTER. DE SAUDE DO MEDIO VALE DO ITAJAI		R$ 0,00	R$ 5.751,54
CONSÓRCIO INTERMUNICIPAL DO SUL DO ESTADO DE ALAGOAS		R$ 1.009.931,20	R$ 136.063,05
CONSORCIO CONS. INTER. DA REG NORD - CIRENOR		R$ 0,36	R$ 1.352,95
CONSORCIO INTERGESTORES PARANÁ SAÚDE		R$ 47.325,00	R$ 13.144,73
CONSORCIO INTERMUNICIPAL DE SAUDE		R$ 112.104,66	R$ 476.317,37
CONSORCIO INTERMUNICIPAL DE SAUDE CONIMS		R$ 0,00	R$ 31.223,44
CONSÓRCIO INTERMUNICIPAL DO MEDIO ALTO URUGUAI CIMAU		R$ 0,00	R$ 3.667,22
CONSORCIO INTERMUNICIPAL DO VALE DO CAI		R$ 14.604,66	R$ 10.269,02
CONSORCIO INTERMUNICIPAL DO VALE DO SAO FRANCISCO CONIVALES		R$ 64.689,71	R$ 85.062,88
CONSORCIO PUBLICO DE SAUDE VALE DO TELES PIRES		R$ 3.886,74	R$ 13.080,62
DISTRITO SANIT. ESP. INDIGENA - CUIABA		R$ 24.010,54	R$ 0,00
DISTRITO SANIT. ESP. INDIGENA - MG/ES		R$ 10.385,84	R$ 427,84
DISTRITO SANIT.ESP.INDIGENA - ALTO RIO JURUA		R$ 29.913,08	R$ 911,45
DISTRITO SANIT.ESP.INDIGENA - XAVANTE		R$ 0,00	R$ 69.993,51
DISTRITO SANIT.ESP.INDIGENA - YANOMAMI		R$ 3.882,08	R$ 0,00
DISTRITO SANITÁRIO ESPECIAL INDÍGENA DO MARANHÃO		R$ 22.441,14	R$ 2.669,62
EBSERH COMPLEXO HOSPITALAR DO CEARA		R$ 0,00	R$ 1.907,10
EBSERH HOSPITAL DE CLINICAS DA UFMG		R$ 0,00	R$ 8.494,21
EBSERH HU-UFS		R$ 0,00	R$ 733,50
EBSERH MEJC-UFRN		R$ 0,00	R$ 586,80
EMPRESA BRASILEIRA DE SERVICOS HOSPITALARES - EBSERH		R$ 0,00	R$ 440,10
EMPRESA BRASILEIRA DE SERVICOS HOSPITALARES - EBSERH		R$ 0,00	R$ 385,33
EMPRESA BRASILEIRA DE SERVICOS HOSPITALARES - EBSERH		R$ 0,00	R$ 117,36
EMPRESA BRASILEIRA DE SERVICOS HOSPITALARES - EBSERH		R$ 0,00	R$ 301,22
EMPRESA BRASILEIRA DE SERVICOS HOSPITALARES - EBSERH		R$ 14.122,50	R$ 0,00
EMPRESA BRASILEIRA DE SERVICOS HOSPITALARES - EBSERH		R$ 0,00	R$ 127,14
EMPRESA BRASILEIRA DE SERVICOS HOSPITALARES - EBSERH		R$ 0,00	R$ 420,54
ESTADO DE RORAIMA		R$ 79.570,20	R$ 79.570,20
EXCLUSIVA DISTRIBUIDORA DE MEDICAMENTOS LTDA - EPP		R$ 0,00	R$ 520,00
FENIX COMERCIO DE PRODUTOS HOSPITALARES LTDA		R$ 7.977,68	R$ 1.913,31
FMS - SECRETARIA MUNICIPAL DE SAUDE DE PINHEIROS		R$ 0,00	R$ 4.748,40
FMS DE ALTO ALEGRE DOS PARECIS		R$ 0,00	R$ 862,03
FMS- FUNDO MUNICIPAL DE SAUDE DE CACHOEIRO DE ITAPEMIRIM.		R$ 0,00	R$ 592,80
FMS FUNDO MUNICIPAL DE SAUDE DE INHUMAS		R$ 5.985,00	R$ 5.985,00
FUNDAÇAO DE SAUDE DE LAURO MULLER		R$ 3.727,00	R$ 159,07
FUNDACAO DE SAUDE PUBLICA DE NOVO HAMBURGO - FSNH		R$ 6.680,00	R$ 7.508,80
FUNDAÇÃO HOSPITAL ESTADUAL DO ACRE		R$ 9,00	R$ 0,00
FUNDACAO HOSPITALAR MUNICIPAL DE CANELINHA		R$ 0,00	R$ 502,10
FUNDAÇÃO MUNICIPAL DE SAÚDE		R$ 23.000,00	R$ 3.000,00
FUNDAÇÃO MUNICIPAL DE SAÚDE - SEMA		R$ 0,00	R$ 235.598,48
FUNDACAO MUNICIPAL DE SAUDE DE SAO GONÇALO		R$ 33.150,00	R$ 0,00
FUNDACAO MUNICIPAL DE SAUDE DE TUBARAO		R$ 0,00	R$ 197,60
FUNDAGCO HOSPITALAR DR JOSE ATHANAZIO		R$ 217,00	R$ 4.872,15
FUNDO MUN. DE SAO JOSE DO GOIABAL		R$ 0,00	R$ 156,10
FUNDO MUNICIPAL DA SAUDE DE JAGUARUNA		R$ 0,00	R$ 803,03
FUNDO MUNICIPAL DE SAUDE DE ARAQUARI		R$ 3.675,00	R$ 6.402,83
FUNDO MUNICIPAL DE SAUDE DE ARAUCARIA		R$ 21.750,00	R$ 1.940,00
FUNDO MUNICIPAL DE SAUDE DE FUNDÃO		R$ 0,00	R$ 189,70
FUNDO MUNICIPAL DE SAUDE DE GARANHUNS		R$ 11.240,65	R$ 3.480,00
FUNDO MUNICIPAL DE SAUDE DE GARUVA		R$ 6.592,50	R$ 0,00
FUNDO MUNICIPAL DE SAUDE DE IGARASSU		R$ 200,00	R$ 0,00
FUNDO MUNICIPAL DE SAUDE DE JOINVILLE		R$ 7.916,76	R$ 7.916,76
FUNDO MUNICIPAL DE SAUDE DE NIQUELÂNDIA		R$ 9.643,00	R$ 2.716,20
FUNDO MUNICIPAL DE SAUDE DE PANCAS		R$ 0,00	R$ 7.098,08
FUNDO MUNICIPAL DE SAUDE DE RIO DO SUL		R$ 0,00	R$ 953,31
FUNDO MUNICIPAL DE SAUDE DE SEARA		R$ 965,52	R$ 965,52
FUNDO DE SAUDE DE CURITIBANOS		R$ 1.285,80	R$ 5.488,81
FUNDO DE SAUDE DO MUNICIPIO DE MONTE CASTELO		R$ 0,00	R$ 781,51
FUNDO ESTADUAL DE SAUDE		R$ 7.960,00	R$ 10.374,00
FUNDO MUN. DE SAUDE DE CONCEIÇÃO DO TOCANTINS		R$ 1.130,00	R$ 0,00
FUNDO MUN. DE SAUDE DE ESPIRITO SANTO DO TURVO		R$ 510,00	R$ 510,00
FUNDO MUN. DE SAUDE DE LUIS EDUARDO MAGALHAES		R$ 0,00	R$ 3.316,72
FUNDO MUN. DE SAUDE DE SAO CRISTOVAO DO SUL		R$ 0,00	R$ 436,30
FUNDO MUN. DE SAUDE DE SAO LUIS DOS MONTES BELOS		R$ 0,00	R$ 5.182,07
FUNDO MUNCIPAL DE SAUDE DE GOIANESIA		R$ 6.090,00	R$ 4.757,22
FUNDO MUNCIPAL DE SAUDE DE TANGARA		R$ 1.215,00	R$ 1.215,00
FUNDO MUNIC. DE SAUDE DE AGUAS DE CHAPECO		R$ 0,00	R$ 509,00
FUNDO MUNIC. DE SAUDE DE ÃO JOÃO DO TRIUNFO		R$ 0,00	R$ 4.171,73
FUNDO MUNIC. DE SAUDE DE BOM JARDIM DA SERRA		R$ 0,00	R$ 165,98
FUNDO MUNIC. DE SAUDE DE BOM JESUS		R$ 115,00	R$ 115,00
FUNDO MUNIC. DE SAUDE DE CACADOR		R$ 0,00	R$ 3.286,47
FUNDO MUNIC. DE SAUDE DE CAPINZAL		R$ 0,00	R$ 8.334,34
FUNDO MUNIC. DE SAUDE DE HERVAL D OESTE		R$ 1.170,00	R$ 3.133,35
FUNDO MUNIC. DE SAUDE DE PARAIBA DO SUL		R$ 0,00	R$ 24.714,82
FUNDO MUNIC. DE SAUDE DE SAO FRANCISCO DO GUAPORE		R$ 0,00	R$ 592,80
FUNDO MUNIC.DE SAUDE VARGEM BONITA		R$ 0,00	R$ 635,71
FUNDO MUNICIPAL DE IRUPI - ES		R$ 2.090,00	R$ 55,00
FUNDO MUNICIPAL DE SAUDE		R$ 0,00	R$ 183,00
FUNDO MUNICIPAL DE SAUDE		R$ 1.294,85	R$ 1.330,95
FUNDO MUNICIPAL DE SAUDE AP. DO TABOADO		R$ 0,00	R$ 6.139,25
FUNDO MUNICIPAL DE SAUDE CAPIVARI DE BAIXO		R$ 0,00	R$ 308,26
FUNDO MUNICIPAL DE SAUDE CHA DE ALEGRIA		R$ 11.074,40	R$ 0,00
FUNDO MUNICIPAL DE SAUDE DE AFOGADOS DA INGAZEIRA		R$ 0,00	R$ 1.086,01
FUNDO MUNICIPAL DE SAUDE DE AFONSO CLÁUDIO		R$ 0,00	R$ 495,00
FUNDO MUNICIPAL DE SAUDE DE ÁGUA AZUL DO NORTE		R$ 5.320,30	R$ 0,00
FUNDO MUNICIPAL DE SAUDE DE AGUA BRANCA		R$ 0,00	R$ 988,00
FUNDO MUNICIPAL DE SAUDE DE ALEXÂNIA		R$ 2.570,00	R$ 0,00
FUNDO MUNICIPAL DE SAUDE DE ALFENAS		R$ 525,00	R$ 1.338,07
FUNDO MUNICIPAL DE SAUDE DE ALFREDO WAGNER		R$ 0,00	R$ 165,98
FUNDO MUNICIPAL DE SAUDE DE ALVARES MACHADO		R$ 0,00	R$ 3.663,50
FUNDO MUNICIPAL DE SAUDE DE ALVORADA		R$ 0,00	R$ 366,97
FUNDO MUNICIPAL DE SAUDE DE ALVORADA DO NORTE		R$ 0,00	R$ 1.169,79
FUNDO MUNICIPAL DE SAUDE DE ANCHIETA		R$ 130,00	R$ 0,00
FUNDO MUNICIPAL DE SAUDE DE APODI		R$ 2.000,00	R$ 0,00
FUNDO MUNICIPAL DE SAUDE DE ARACAJU		R$ 52.500,00	R$ 28.059,20
FUNDO MUNICIPAL DE SAUDE DE ARAGUAPAZ		R$ 1.080,00	R$ 1.080,00
FUNDO MUNICIPAL DE SAUDE DE ARAGUATINS		R$ 0,00	R$ 1.871,75
FUNDO MUNICIPAL DE SAUDE DE ARIQUEMES - RO		R$ 1.560,00	R$ 3.556,80
FUNDO MUNICIPAL DE SAUDE DE ASCURRA		R$ 456,00	R$ 0,00
FUNDO MUNICIPAL DE SAUDE DE ASSIS		R$ 1.350,00	R$ 0,00
FUNDO MUNICIPAL DE SAUDE DE BARRA BONITA		R$ 361,76	R$ 361,76
FUNDO MUNICIPAL DE SAUDE DE BARRA VELHA		R$ 11.650,00	R$ 11.650,00
FUNDO MUNICIPAL DE SAUDE DE BATAGUACU		R$ 0,00	R$ 1.022,58
FUNDO MUNICIPAL DE SAUDE DE BATAYPORA		R$ 0,00	R$ 4.564,56
FUNDO MUNICIPAL DE SAUDE DE BENEDITO NOVO		R$ 0,00	R$ 1.169,99
FUNDO MUNICIPAL DE SAUDE DE BIGUAÇU		R$ 166,00	R$ 479,36
FUNDO MUNICIPAL DE SAUDE DE BOCAINA DO SUL		R$ 0,00	R$ 1.333,80
FUNDO MUNICIPAL DE SAUDE DE BODOCO		R$ 0,00	R$ 9.820,72
FUNDO MUNICIPAL DE SAUDE DE BOMBINHAS		R$ 0,00	R$ 2.074,80
FUNDO MUNICIPAL DE SAUDE DE BRUNOPOLIS		R$ 791,50	R$ 533,52
FUNDO MUNICIPAL DE SAUDE DE CAARAPO		R$ 15.600,00	R$ 15.600,00
FUNDO MUNICIPAL DE SAUDE DE CALDAS NOVAS		R$ 2.550,00	R$ 0,00
FUNDO MUNICIPAL DE SAUDE DE CAMARAGIBE		R$ 0,00	R$ 24.872,90
FUNDO MUNICIPAL DE SAUDE DE CAMBORIU		R$ 12.009,50	R$ 2.606,40
FUNDO MUNICIPAL DE SAUDE DE CAMPO ALEGRE		R$ 735,00	R$ 735,00
FUNDO MUNICIPAL DE SAUDE DE CANDIDO DE ABREU		R$ 0,00	R$ 10.004,09
FUNDO MUNICIPAL DE SAUDE DE CANOINHAS		R$ 0,00	R$ 1.074,15
FUNDO MUNICIPAL DE SAUDE DE CAVALCANTE		R$ 1.460,00	R$ 0,00
FUNDO MUNICIPAL DE SAUDE DE CAXIAS - FMS		R$ 4.699,35	R$ 4.699,35
FUNDO MUNICIPAL DE SAUDE DE CHAPECÓ		R$ 943,92	R$ 943,92
FUNDO MUNICIPAL DE SAUDE DE CONCORDIA		R$ 0,00	R$ 232,36
FUNDO MUNICIPAL DE SAUDE DE CORONEL FREITAS		R$ 183,26	R$ 0,00
FUNDO MUNICIPAL DE SAUDE DE COXIM		R$ 1.315,15	R$ 14.832,04
FUNDO MUNICIPAL DE SAUDE DE CRICIUMA		R$ 0,00	R$ 9.311,20
FUNDO MUNICIPAL DE SAUDE DE CRISTALINA		R$ 0,00	R$ 4.270,00
FUNDO MUNICIPAL DE SAUDE DE CUMARU		R$ 1.205,00	R$ 4.187,15
FUNDO MUNICIPAL DE SAUDE DE DIAMANTE DOESTE		R$ 0,00	R$ 408,00
FUNDO MUNICIPAL DE SAUDE DE ENÉAS MARQUES		R$ 610,00	R$ 0,00
FUNDO MUNICIPAL DE SAUDE DE FLORES DE GOIAS		R$ 148,00	R$ 0,00
FUNDO MUNICIPAL DE SAUDE DE FRAIBURGO		R$ 0,00	R$ 726,36
FUNDO MUNICIPAL DE SAUDE DE GAROPABA		R$ 0,00	R$ 2.062,94
FUNDO MUNICIPAL DE SAUDE DE GASPAR		R$ 0,00	R$ 741,00
FUNDO MUNICIPAL DE SAUDE DE GOIANIA		R$ 0,00	R$ 9.386,00
FUNDO MUNICIPAL DE SAUDE DE GOIANINHA		R$ 0,00	R$ 1.332,49
FUNDO MUNICIPAL DE SAUDE DE GRAO PARA		R$ 0,00	R$ 435,60
FUNDO MUNICIPAL DE SAUDE DE GRAVATAL		R$ 0,00	R$ 436,30
FUNDO MUNICIPAL DE SAUDE DE IBIRAMA		R$ 0,00	R$ 1.324,56
FUNDO MUNICIPAL DE SAUDE DE INDAIAL		R$ 0,00	R$ 2.426,07
FUNDO MUNICIPAL DE SAUDE DE INGAZEIRA		R$ 1.542,00	R$ 0,00
FUNDO MUNICIPAL DE SAUDE DE IPORA-GO		R$ 0,00	R$ 444,60
FUNDO MUNICIPAL DE SAUDE DE IPUAÇU		R$ 0,00	R$ 1,80
FUNDO MUNICIPAL DE SAUDE DE IPUMIRIM		R$ 0,00	R$ 436,30
FUNDO MUNICIPAL DE SAUDE DE IRINEOPOLIS		R$ 1.170,00	R$ 0,00
FUNDO MUNICIPAL DE SAUDE DE ITABUNA		R$ 0,00	R$ 10.176,40
FUNDO MUNICIPAL DE SAUDE DE ITAGUAÇU		R$ 3.850,00	R$ 0,00
FUNDO MUNICIPAL DE SAUDE DE ITAIBA		R$ 432,00	R$ 432,00
FUNDO MUNICIPAL DE SAUDE DE ITAPORA		R$ 0,00	R$ 6.482,27
FUNDO MUNICIPAL DE SAUDE DE ITATIAIUÇU		R$ 0,00	R$ 93,86
FUNDO MUNICIPAL DE SAUDE DE ITUPORANGA		R$ 237,50	R$ 184,90
FUNDO MUNICIPAL DE SAUDE DE JAGUAPITA		R$ 3.990,00	R$ 0,00
FUNDO MUNICIPAL DE SAUDE DE JARAGUA DO SUL		R$ 183,60	R$ 19.992,48
FUNDO MUNICIPAL DE SAUDE DE LAGES		R$ 0,00	R$ 1.023,65
FUNDO MUNICIPAL DE SAUDE DE LAGOAO		R$ 4.315,00	R$ 0,00
FUNDO MUNICIPAL DE SAUDE DE LAGUNA		R$ 0,00	R$ 1.853,15
FUNDO MUNICIPAL DE SAUDE DE LEOBERTO LEAL		R$ 0,00	R$ 895,13
FUNDO MUNICIPAL DE SAUDE DE LINHARES		R$ 5.000,00	R$ 0,00
FUNDO MUNICIPAL DE SAUDE DE LUIZ ALVES		R$ 47,50	R$ 0,00
FUNDO MUNICIPAL DE SAUDE DE MACHADINHO D OESTE		R$ 0,00	R$ 1.304,16
FUNDO MUNICIPAL DE SAUDE DE MAJOR GERCINO		R$ 0,00	R$ 718,07
FUNDO MUNICIPAL DE SAUDE DE MASSARANDUBA		R$ 1.358,80	R$ 658,80
FUNDO MUNICIPAL DE SAUDE DE MATOS COSTA		R$ 0,00	R$ 1.405,34
FUNDO MUNICIPAL DE SAUDE DE MAURILANDIA		R$ 2.397,00	R$ 0,00
FUNDO MUNICIPAL DE SAUDE DE MENDES		R$ 0,00	R$ 2.380,61
FUNDO MUNICIPAL DE SAUDE DE MIRACEMA DO TOCANTINS		R$ 3.670,00	R$ 1.479,76
FUNDO MUNICIPAL DE SAUDE DE MONTANHA		R$ 1.295,00	R$ 1.295,00
FUNDO MUNICIPAL DE SAUDE DE NAZARE DA MATA		R$ 32.309,00	R$ 2.546,80
FUNDO MUNICIPAL DE SAUDE DE NOVA FRIBURGO		R$ 35.377,75	R$ 0,00
FUNDO MUNICIPAL DE SAUDE DE NOVA TRENTO		R$ 0,00	R$ 239,70
FUNDO MUNICIPAL DE SAUDE DE OTACILIO COSTA		R$ 0,00	R$ 150,98
FUNDO MUNICIPAL DE SAUDE DE PAIAL		R$ 0,00	R$ 39,52
FUNDO MUNICIPAL DE SAUDE DE PAINEL		R$ 0,00	R$ 41,50
FUNDO MUNICIPAL DE SAUDE DE PALMEIRA		R$ 0,00	R$ 654,45
FUNDO MUNICIPAL DE SAUDE DE PARAISO		R$ 0,00	R$ 33,84
FUNDO MUNICIPAL DE SAUDE DE PAULO LOPES		R$ 1.469,00	R$ 954,41
FUNDO MUNICIPAL DE SAUDE DE PEDRO CANÁRIO		R$ 10.026,00	R$ 0,00
FUNDO MUNICIPAL DE SAUDE DE PENHA		R$ 4.680,00	R$ 51.423,36
FUNDO MUNICIPAL DE SAUDE DE PLANALTINA		R$ 15.299,50	R$ 0,00
FUNDO MUNICIPAL DE SAUDE DE PONTA GROSSA		R$ 9.610,50	R$ 10.239,88
FUNDO MUNICIPAL DE SAUDE DE PONTE ALTA		R$ 0,00	R$ 247,00
FUNDO MUNICIPAL DE SAUDE DE PORTO BELO		R$ 335,30	R$ 197,60
FUNDO MUNICIPAL DE SAUDE DE POUSO REDONDO		R$ 1.410,00	R$ 339,50
FUNDO MUNICIPAL DE SAUDE DE QUARAI		R$ 992,00	R$ 992,00
FUNDO MUNICIPAL DE SAUDE DE QUEIMADOS		R$ 166.572,40	R$ 58.005,32
FUNDO MUNICIPAL DE SAUDE DE RANCHO QUEIMADO		R$ 0,00	R$ 159,07
FUNDO MUNICIPAL DE SAUDE DE REALEZA		R$ 0,00	R$ 10.600,00
FUNDO MUNICIPAL DE SAUDE DE RIO QUENTE		R$ 0,00	R$ 436,70
FUNDO MUNICIPAL DE SAUDE DE RIO VERDE		R$ 0,00	R$ 3.457,50
FUNDO MUNICIPAL DE SAUDE DE RIQUEZA		R$ 0,00	R$ 228,00
FUNDO MUNICIPAL DE SAÚDE DE ROMELÂNDIA		R$ 2.029,00	R$ 0,00
FUNDO MUNICIPAL DE SAUDE DE SALGUEIRO		R$ 0,00	R$ 11.826,36
FUNDO MUNICIPAL DE SAUDE DE SANGAO		R$ 0,00	R$ 532,55
FUNDO MUNICIPAL DE SAUDE DE SANTA CRUZ		R$ 0,00	R$ 4.704,86
FUNDO MUNICIPAL DE SAUDE DE SANTANA		R$ 0,00	R$ 84.078,80
FUNDO MUNICIPAL DE SAÚDE DE SÃO BENTO DO UNA		R$ 17.346,40	R$ 810,00
FUNDO MUNICIPAL DE SAÚDE DE SÃO CAITANO		R$ 2.200,00	R$ 0,00
FUNDO MUNICIPAL DE SAUDE DE SAO DOMINGOS		R$ 0,00	R$ 64,02
FUNDO MUNICIPAL DE SAUDE DE SAO JOAO BATISTA		R$ 0,00	R$ 958,71
FUNDO MUNICIPAL DE SAUDE DE SAO JOAQUIM		R$ 0,00	R$ 2.667,60
FUNDO MUNICIPAL DE SAUDE DE SAO JOSE		R$ 7.080,00	R$ 4.669,11
FUNDO MUNICIPAL DE SAUDE DE SAO JOSE DO CEDRO		R$ 921,60	R$ 0,00
FUNDO MUNICIPAL DE SAUDE DE SAO MIGUEL DO OESTE		R$ 901,69	R$ 875,77
FUNDO MUNICIPAL DE SAUDE DE SAO VICENTE FERRER		R$ 1.378,32	R$ 1.305,84
FUNDO MUNICIPAL DE SAUDE DE SERRINHA		R$ 500,00	R$ 0,00
FUNDO MUNICIPAL DE SAUDE DE SILVES		R$ 0,00	R$ 24.744,46
FUNDO MUNICIPAL DE SAUDE DE SIMOLANDIA		R$ 600,00	R$ 600,00
FUNDO MUNICIPAL DE SAUDE DE TAMANDARÉ		R$ 5.900,00	R$ 13.240,00
FUNDO MUNICIPAL DE SAUDE DE TIJUCAS		R$ 0,00	R$ 859,56
FUNDO MUNICIPAL DE SAUDE DE TIMBO GRANDE		R$ 1.170,00	R$ 0,00
FUNDO MUNICIPAL DE SAUDE DE TIMON		R$ 0,00	R$ 45.840,00
FUNDO MUNICIPAL DE SAUDE DE TOLEDO		R$ 4.183,00	R$ 5.821,94
FUNDO MUNICIPAL DE SAUDE DE TRES BARRAS		R$ 2.340,00	R$ 0,00
FUNDO MUNICIPAL DE SAUDE DE URUBICI		R$ 154,75	R$ 0,00
FUNDO MUNICIPAL DE SAUDE DE URUCUI		R$ 650,00	R$ 650,00
FUNDO MUNICIPAL DE SAUDE DE URUPEMA		R$ 0,00	R$ 179,03
FUNDO MUNICIPAL DE SAUDE DE VALENÇA		R$ 39.376,00	R$ 889,20
FUNDO MUNICIPAL DE SAUDE DE VASSOURAS		R$ 0,00	R$ 217,36
FUNDO MUNICIPAL DE SAUDE DE VILA PAVÃO		R$ 1.874,00	R$ 0,00
FUNDO MUNICIPAL DE SAUDE DE VILA VALERIO		R$ 75,00	R$ 450,00
FUNDO MUNICIPAL DE SAUDE DE VITOR MEIRELES		R$ 0,00	R$ 189,84
FUNDO MUNICIPAL DE SAUDE DO MORENO		R$ 5.900,00	R$ 261,91
FUNDO MUNICIPAL DE SAUDE DO MUNICIPIO DE AGUA DOCE		R$ 0,00	R$ 157,50
FUNDO MUNICIPAL DE SAUDE DO MUNICIPIO DE MACAPÁ		R$ 0,00	R$ 110.440,00
FUNDO MUNICIPAL DE SAUDE DO MUNICIPIO DE MAJOR VIEIRA		R$ 154,49	R$ 0,00
FUNDO MUNICIPAL DE SAUDE DO MUNICIPIO DO PAULISTA		R$ 0,00	R$ 6.669,00
FUNDO MUNICIPAL DE SAUDE GUAJARA MIRIM		R$ 0,00	R$ 4.660,00
FUNDO MUNICIPAL DE SAUDE NITEROI		R$ 0,00	R$ 16.212,24
FUNDO MUNICIPAL DE SAUDE RUBIATABA - GO		R$ 0,00	R$ 7.385,30
FUNDO MUNICIPAL DE SAUDE-SEMUSB		R$ 0,00	R$ 43.274,40
FUNDO MUNICIPAL DE SAZDE DE TRJS RANCHOS - GO		R$ 0,00	R$ 5.443,88
FUNDO MUNICIPAL SAUDE		R$ 610,00	R$ 995,32
GENIAL PRODUTOS PARA LIMPEZA LTDA		R$ 0,00	R$ 39.060,00
HOSPITAL DE GUARNICAO DE NATAL		R$ 7.526,76	R$ 0,00
HOSPITAL DE GUARNIÇÃO DE PORTO VELHO		R$ 459,55	R$ 459,55
HOSPITAL DE GUARNICAO DE SAO GABRIEL DA CACHOEIRA		R$ 77.245,64	R$ 77.245,64
HOSPITAL FEDERAL DE BONSUCESSO		R$ 68,66	R$ 3.168,72
HOSPITAL METROPOLITANO ODILON BEHRENS - MG		R$ 0,00	R$ 1.233,02
HOSPITAL MILITAR DE AREA DE MANAUS		R$ 918,49	R$ 918,49
HOSPITAL MONSENHOR WALFREDO GURGEL		R$ 25.285,80	R$ 25.285,80
HOSPITAL MUNICIPAL DE BOM JESUS		R$ 0,00	R$ 374,85
HOSPITAL MUNICIPAL DE SÃO JOSÉ DE JOINVILLE		R$ 11.746,20	R$ 230,00
HOSPITAL N. S. DA CONCEIÇÃO S.A. CRISTO REDENTOR		R$ 1.711,49	R$ 1.206,78
HOSPITAL NAVAL DE NATAL		R$ 1.935,95	R$ 239,08
HOSPITAL NAVAL DE RECIFE		R$ 370,27	R$ 0,00
HOSPITAL NOSSA SENHORA DA CONCEIÇÃO S.A		R$ 1.364,92	R$ 0,00
HU. MONSENHOR JOÃO BATISTA DE CARVALHO DALTRO		R$ 0,00	R$ 61,91
INOVAMED COMERCIO DE MEDICAMENTOS LTDA		R$ 0,00	R$ 10.170,42
INSTITUTO NACIONAL DE CARDIOLOGIA		R$ 0,00	R$ 1.804,90
INSTITUTO NACIONAL DO CÂNCER - RJ		R$ 0,00	R$ 264,00
INSTITUTO OSWALDO CRUZ		R$ 1.880,00	R$ 1.880,00
MEDICINALE DIST. DE MEDICAMENTOS E MAT. HOSPITALARES LTDA		R$ 0,00	R$ 2.910,15
MEDIX BRASIL PROD HOSP E ODONT LTDAFL		R$ 492,91	R$ 492,91
MINISTERIO DA SAUDE		R$ 1.159,45	R$ 406,25
MINISTERIO DA SAUDE		R$ 3.304,24	R$ 3.304,24
MINISTERIO DA SAUDE		R$ 198,05	R$ 3.423,01
MUNCIPIO DE RESERVA DO IGUAÇU		R$ 0,00	R$ 2.216,57
MUNICIPIO DE ANTONIO CARLOS		R$ 0,00	R$ 218,15
MUNICIPIO DE CAPAO DA CANOA		R$ 238,95	R$ 923,42
MUNICIPIO DE LAGOA DOURADA		R$ 3.866,79	R$ 3.866,79
MUNICIPIO DE MAMONAS		R$ 220,00	R$ 220,00
MUNICIPIO DE PERDIZES		R$ 56,94	R$ 0,00
MUNICIPIO DE PORTO FERREIRA		R$ 1.000,00	R$ 0,00
MUNICÍPIO DE PRATANIA		R$ 252,00	R$ 252,00
MUNICIPIO DE RIBEIRAO DAS NEVES		R$ 0,00	R$ 27.100,83
MUNICIPIO DE RIO DAS ANTAS		R$ 0,00	R$ 2.340,00
MUNICIPIO DE SANTA TEREZINHA		R$ 0,00	R$ 150,00
MUNICIPIO DE SANTANA DE PARNAIBA		R$ 97.758,43	R$ 104.518,82
MUNICIPIO DE SAO PEDRO DO SUL		R$ 1.042,00	R$ 1.042,00
MUNICIPIO DE TARUMIRIM		R$ 660,00	R$ 0,00
MUNICIPIO DE VARGEM GRANDE DO RIO PARDO		R$ 132,00	R$ 132,00
MUNICÍPIO DA ESTÂNCIA TURÍSTICA DE PIRAJU		R$ 1.102,60	R$ 1.102,60
MUNICIPIO DA LAPA		R$ 1.800,00	R$ 720,00
MUNICIPIO DE ACEGUA		R$ 0,00	R$ 4.742,40
MUNICIPIO DE AGUAS DA PRATA		R$ 0,00	R$ 54,34
MUNICIPIO DE AGUDO		R$ 7.085,00	R$ 0,00
MUNICIPIO DE ALEGRETE		R$ 0,00	R$ 1.511,64
MUNICIPIO DE ALEM PARAIBA		R$ 330,00	R$ 0,00
MUNICIPIO DE ALTO TAQUARI		R$ 0,00	R$ 474,14
MUNICIPIO DE ANHUMAS		R$ 0,00	R$ 319,12
MUNICIPIO DE ARAMBARE		R$ 0,00	R$ 2.939,30
MUNICIPIO DE ARARAQUARA		R$ 0,00	R$ 901,55
MUNICIPIO DE ARARICA		R$ 0,00	R$ 1.753,70
MUNICIPIO DE AREIOPOLIS		R$ 0,00	R$ 2.015,52
MUNICIPIO DE BALNEARIO GAIVOTA		R$ 0,00	R$ 804,79
MUNICIPIO DE BANANEIRAS		R$ 0,00	R$ 3.853,20
MUNICIPIO DE BARRA DE SAO FRANCISCO		R$ 0,00	R$ 1.700,00
MUNICIPIO DE BARRETOS		R$ 10.956,80	R$ 10.956,80
MUNICIPIO DE BERIZAL		R$ 55,00	R$ 0,00
MUNICIPIO DE BIGUAÇU		R$ 0,00	R$ 1.309,00
MUNICIPIO DE BOA VISTA/PREFEITURA MUNICIPAL		R$ 0,00	R$ 116.039,20
MUNICIPIO DE BOM RETIRO		R$ 1.185,00	R$ 0,00
MUNICIPIO DE BOTUMIRIM		R$ 220,00	R$ 220,00
MUNICIPIO DE BRODOWSKI		R$ 2.198,00	R$ 2.573,74
MUNICIPIO DE BURITIS		R$ 0,00	R$ 1.807,70
MUNICIPIO DE CABRALIA PAULISTA		R$ 714,00	R$ 714,00
MUNICIPIO DE CACADOR		R$ 0,00	R$ 296,40
MUNICIPIO DE CACHOEIRA DO SUL		R$ 0,00	R$ 2.024,21
MUNICIPIO DE CAFELANDIA		R$ 7.350,00	R$ 0,00
MUNICIPIO DE CAJURI		R$ 0,00	R$ 3.990,53
MUNICIPIO DE CANGUÇU		R$ 1.157,90	R$ 4.794,00
MUNICIPIO DE CANUDOS DO VALE		R$ 865,50	R$ 363,40
MUNICIPIO DE CAPITAO		R$ 0,00	R$ 1.253,35
MUNICIPIO DE CARLOS BARBOSA		R$ 0,00	R$ 1.493,86
MUNICIPIO DE CASA BRANCA		R$ 2.385,00	R$ 1.037,39
MUNICIPIO DE CASTRO		R$ 0,00	R$ 3.239,96
MUNICIPIO DE CERQUILHO		R$ 2.550,00	R$ 2.550,00
MUNICIPIO DE CHAPADA GAÚCHA		R$ 519,00	R$ 0,00
MUNICIPIO DE CIDADE GAUCHA		R$ 625,00	R$ 625,00
MUNICIPIO DE CONTENDA		R$ 0,00	R$ 719,26
MUNICIPIO DE COQUEIRO BAIXO		R$ 0,00	R$ 760,35
MUNICIPIO DE CORREIA PINTO		R$ 0,00	R$ 1.170,00
MUNICIPIO DE COXILHA		R$ 6,64	R$ 1.531,70
MUNICIPIO DE CURRAL DE DENTRO		R$ 220,00	R$ 0,00
MUNICIPIO DE ENGENHEIRO CALDAS		R$ 660,00	R$ 660,00
MUNICIPIO DE ERECHIM		R$ 0,00	R$ 1.669,72
MUNICIPIO DE ESPIRITO SANTO DO PINHAL		R$ 2.388,20	R$ 0,00
MUNICIPIO DE ESTANCIA VELHA		R$ 1.536,00	R$ 0,00
MUNICIPIO DE FARTURA		R$ 0,00	R$ 2.873,30
MUNICIPIO DE FERNANDOPOLIS		R$ 0,00	R$ 14.424,80
MUNICIPIO DE FLORESTAL		R$ 0,00	R$ 446,91
MUNICIPIO DE FRANCA		R$ 1.800,00	R$ 15.056,52
MUNICIPIO DE FRANCISCO BELTRAO		R$ 2.016,00	R$ 9.484,42
MUNICIPIO DE FREDERICO WESTPHALEN		R$ 486,00	R$ 486,00
MUNICIPIO DE GETULIO VARGAS		R$ 0,00	R$ 91,20
MUNICIPIO DE GUAPORE		R$ 2.074,16	R$ 5.956,03
MUNICIPIO DE GUATAMBU		R$ 165,98	R$ 0,00
MUNICIPIO DE GUIRATINGA		R$ 0,00	R$ 1.299,12
MUNICIPIO DE IEPE		R$ 0,00	R$ 184,76
MUNICIPIO DE IMBUIA		R$ 0,00	R$ 561,58
MUNICIPIO DE INDAIABIRA		R$ 110,00	R$ 0,00
MUNICIPIO DE INDIANA		R$ 0,00	R$ 926,74
MUNICIPIO DE INHAPIM		R$ 293,76	R$ 293,76
MUNICIPIO DE ITACAMBIRA		R$ 176,00	R$ 0,00
MUNICIPIO DE ITAPUCA		R$ 5,25	R$ 0,00
MUNICIPIO DE ITAQUI		R$ 0,00	R$ 4.001,40
MUNICIPIO DE IVOTI		R$ 6.804,00	R$ 555,05
MUNICIPIO DE JALES		R$ 0,00	R$ 571,07
MUNICIPIO DE LINDOIA DO SUL		R$ 0,00	R$ 296,40
MUNICIPIO DE LOUVEIRA		R$ 0,00	R$ 1.612,42
MUNICIPIO DE MACAUBAL		R$ 1.619,97	R$ 0,00
MUNICIPIO DE MARIPA		R$ 0,00	R$ 284,00
MUNICIPIO DE MARLIÉRIA		R$ 66,00	R$ 0,00
MUNICIPIO DE MATA		R$ 2.400,00	R$ 2.400,00
MUNICIPIO DE MATEUS LEME		R$ 0,00	R$ 6.410,14
MUNICIPIO DE MATIPO		R$ 440,00	R$ 0,00
MUNICIPIO DE MONTE AZUL		R$ 110,00	R$ 0,00
MUNICIPIO DE MONTEIRO LOBATO		R$ 0,00	R$ 627,37
MUNICIPIO DE NARANDIBA		R$ 0,00	R$ 527,60
MUNICIPIO DE NATALANDIA		R$ 1.665,00	R$ 0,00
MUNICIPIO DE NAZARE PAULISTA		R$ 1.590,00	R$ 0,00
MUNICIPIO DE NOVA ARACA		R$ 0,00	R$ 1.616,86
MUNICIPIO DE NOVA CANAA PAULISTA		R$ 0,00	R$ 1.068,22
MUNICIPIO DE NOVA ROMA DO SUL		R$ 520,00	R$ 520,00
MUNICIPIO DE NOVO CABRAIS		R$ 240,00	R$ 1.020,52
MUNICIPIO DE OLINDA		R$ 0,00	R$ 80.770,17
MUNICIPIO DE OURO		R$ 1.120,00	R$ 3.105,15
MUNICIPIO DE OURO VERDE DE MINAS		R$ 330,00	R$ 0,00
MUNICIPIO DE PARAI		R$ 0,00	R$ 87,14
MUNICIPIO DE PAROBE		R$ 0,00	R$ 545,38
MUNICIPIO DE PASSA QUATRO		R$ 0,00	R$ 2.122,72
MUNICIPIO DE PASSO FUNDO		R$ 0,00	R$ 7.370,48
MUNICIPIO DE PEDRAS ALTAS		R$ 629,04	R$ 0,00
MUNICIPIO DE PINDAMONHANGABA		R$ 4.807,43	R$ 6.805,25
MUNICIPIO DE PINDORAMA		R$ 990,00	R$ 0,00
MUNICIPIO DE PINHAIS		R$ 0,00	R$ 7.073,35
MUNICIPIO DE PIRACAI		R$ 0,00	R$ 420,00
MUNICIPIO DE PIRAPOZINHO		R$ 267,50	R$ 0,00
MUNICIPIO DE POCOS DE CALDAS		R$ 0,00	R$ 8.951,28
MUNICIPIO DE PONTE ALTA DO NORTE		R$ 0,00	R$ 2.477,31
MUNICIPIO DE PONTE NOVA		R$ 9.182,50	R$ 0,00
MUNICIPIO DE PRATA		R$ 968,00	R$ 0,00
MUNICIPIO DE PRESIDENTE VENCESLAU		R$ 0,00	R$ 2.460,00
MUNICIPIO DE QUEVEDOS		R$ 538,62	R$ 225,96
MUNICIPIO DE RIBEIRÃO PRETO		R$ 4.168,20	R$ 58.662,30
MUNICÍPIO DE RIO NEGRO		R$ 381,00	R$ 381,00
MUNICIPIO DE RIO NOVO		R$ 0,00	R$ 600,00
MUNICIPIO DE SANTA BARBARA		R$ 0,00	R$ 2.746,64
MUNICIPIO DE SANTA CRUZ DO SUL		R$ 0,00	R$ 296,40
MUNICIPIO DE SANTA RITA DE IBITIPOCA		R$ 88,00	R$ 88,00
MUNICÍPIO DE SANTA RITA DE MINAS		R$ 220,00	R$ 0,00
MUNICIPIO DE SANTIAGO		R$ 937,02	R$ 983,68
MUNICIPIO DE SANTO ANTÔNIO DO AMPARO		R$ 0,00	R$ 693,24
MUNICIPIO DE SANTO EXPEDITO		R$ 0,00	R$ 263,99
MUNICIPIO DE SAO CRISTOVAO DO SUL		R$ 154,05	R$ 0,00
MUNICIPIO DE SAO FELIX DO ARAGUAIA		R$ 600,00	R$ 600,00
MUNICIPIO DE SAO FRANCISCO DE PAULA		R$ 0,00	R$ 1.263,55
MUNICÍPIO DE SÃO LOURENÇO		R$ 3.796,50	R$ 1.185,60
MUNICIPIO DE SAO MARCOS - RS.		R$ 750,00	R$ 0,00
MUNICIPIO DE SÃO SIMÃO		R$ 1.361,40	R$ 0,00
MUNICIPIO DE SAPIRANGA		R$ 0,00	R$ 222,51
MUNICIPIO DE SURUBIM		R$ 0,00	R$ 2.274,37
MUNICIPIO DE TACIBA		R$ 0,00	R$ 296,40
MUNICIPIO DE TAIAÇU		R$ 2.947,50	R$ 926,94
MUNICIPIO DE TAQUARA		R$ 1.722,68	R$ 2.579,28
MUNICIPIO DE TIETE		R$ 2.344,00	R$ 5.794,62
MUNICIPIO DE TIJUCAS DO SUL		R$ 0,00	R$ 3.494,38
MUNICIPIO DE TRAIPU		R$ 505,00	R$ 625,00
MUNICIPIO DE TRES PASSOS		R$ 0,00	R$ 148,20
MUNICIPIO DE TUPANCIRETA		R$ 0,00	R$ 1.411,85
MUNICIPIO DE UBAPORANGA		R$ 286,00	R$ 0,00
MUNICIPIO DE VACARIA		R$ 0,00	R$ 1.120,69
MUNICIPIO DE VILA BELA DA SANTISSIMA TRINDADE		R$ 0,00	R$ 5.257,00
MUNICMPIO DE PENAPOLIS		R$ 9.367,40	R$ 10.012,39
PREF. MUNICIPAL DE ENCRUZILHADA DO SUL		R$ 0,00	R$ 3.593,36
PREF. MUNICIPAL JACUTINGA		R$ 1.079,67	R$ 0,00
PREFEITURA MUNICIPAL DE ALTO GARÇAS		R$ 145,00	R$ 0,00
PREFEITURA MUNICIPAL DE GUARULHOS		R$ 95.544,00	R$ 38.217,60
PREFEITURA MUNICIPAL DE PEDERNEIRAS		R$ 4.046,80	R$ 1.915,86
PREFEITURA MUNICIPAL DE RIO PARDO		R$ 577,44	R$ 94,75
PREFEITURA MUNICIPAL DE SENTINELA DO SUL		R$ 0,00	R$ 98,80
PREFEITURA DO MUNICIPIO DE PORTO VELHO		R$ 10.515,00	R$ 124,20
PREFEITURA MUN. DE SANTO ANTONIO DO PLANALTO		R$ 0,00	R$ 2.926,77
PREFEITURA MUNICIPAL DE DIVINOPOLIS-MG		R$ 0,00	R$ 3.280,16
PREFEITURA MUNICIPAL DE DOLCINÓPOLIS - SP		R$ 0,00	R$ 300,00
PREFEITURA MUNICIPAL DE ILHÉUS-BA		R$ 0,00	R$ 976,00
PREFEITURA MUNICIPAL DE JAPERI-RJ		R$ 0,00	R$ 18.139,68
PREFEITURA MUNICIPAL DE ALTA FLORESTA		R$ 1.756,10	R$ 3.335,78
PREFEITURA MUNICIPAL DE ANDRELANDIA		R$ 0,00	R$ 1.541,28
PREFEITURA MUNICIPAL DE APIACAS		R$ 0,00	R$ 18.544,76
PREFEITURA MUNICIPAL DE ARACRUZ		R$ 0,00	R$ 119,92
PREFEITURA MUNICIPAL DE ARATIBA		R$ 110,33	R$ 0,00
PREFEITURA MUNICIPAL DE ARROIO DO MEIO		R$ 20,52	R$ 0,00
PREFEITURA MUNICIPAL DE BARRA DO RIBEIRO		R$ 0,00	R$ 17.684,70
PREFEITURA MUNICIPAL DE BARRA LONGA		R$ 0,00	R$ 335,92
PREFEITURA MUNICIPAL DE BELA VISTA DE MINAS		R$ 781,00	R$ 781,00
PREFEITURA MUNICIPAL DE CACERES		R$ 8.115,25	R$ 16.740,49
PREFEITURA MUNICIPAL DE CAMARGO		R$ 1.753,00	R$ 1.796,63
PREFEITURA MUNICIPAL DE CAMPESTRE		R$ 0,00	R$ 1.840,00
PREFEITURA MUNICIPAL DE CAMPINAS		R$ 0,00	R$ 8.330,00
PREFEITURA MUNICIPAL DE CAMPO NOVO DO PARECIS		R$ 750,00	R$ 11.878,50
PREFEITURA MUNICIPAL DE CANDELARIA		R$ 0,00	R$ 2.646,26
PREFEITURA MUNICIPAL DE CAPAO DO LEAO		R$ 3.300,00	R$ 3.300,00
PREFEITURA MUNICIPAL DE CARMO DO CAJURU -MG		R$ 0,00	R$ 1.012,70
PREFEITURA MUNICIPAL DE CASCA		R$ 772,60	R$ 0,00
PREFEITURA MUNICIPAL DE CAXIAS DO SUL		R$ 634,90	R$ 0,00
PREFEITURA MUNICIPAL DE CHARQUEADA		R$ 0,00	R$ 1.185,60
PREFEITURA MUNICIPAL DE COLIDER		R$ 8.092,00	R$ 250,00
PREFEITURA MUNICIPAL DE CONCEIÇAO DOS OUROS		R$ 0,00	R$ 1.995,76
PREFEITURA MUNICIPAL DE CRISTAL		R$ 0,00	R$ 1.304,16
PREFEITURA MUNICIPAL DE CRUZ MACHADO		R$ 0,00	R$ 1.294,28
PREFEITURA MUNICIPAL DE CUNHA PORA - FMS		R$ 0,00	R$ 665,00
PREFEITURA MUNICIPAL DE DESCOBERTO		R$ 4.342,00	R$ 1.542,00
PREFEITURA MUNICIPAL DE DILERMANDO DE AGUIAR		R$ 1.120,00	R$ 1.911,23
PREFEITURA MUNICIPAL DE DOUTOR RICARDO		R$ 0,00	R$ 23,46
PREFEITURA MUNICIPAL DE ENTRE RIOS DO SUL		R$ 5.536,40	R$ 5.536,40
PREFEITURA MUNICIPAL DE ESMERALDAS		R$ 0,00	R$ 2.964,00
PREFEITURA MUNICIPAL DE FATIMA		R$ 0,00	R$ 6.900,00
PREFEITURA MUNICIPAL DE FLORIDA PAULISTA		R$ 0,00	R$ 602,68
PREFEITURA MUNICIPAL DE GRAMADO		R$ 4.307,20	R$ 4.307,20
PREFEITURA MUNICIPAL DE GRAMADO XAVIER		R$ 130,00	R$ 640,17
PREFEITURA MUNICIPAL DE GRAVATAI		R$ 302,18	R$ 784,39
PREFEITURA MUNICIPAL DE IBITIURA DE MINAS		R$ 1.250,00	R$ 1.250,00
PREFEITURA MUNICIPAL DE INHANGAPI		R$ 2.295,50	R$ 2.295,50
PREFEITURA MUNICIPAL DE ITAARA		R$ 413,44	R$ 533,52
PREFEITURA MUNICIPAL DE ITABIRA		R$ 315,00	R$ 3.272,75
PREFEITURA MUNICIPAL DE ITABIRITO		R$ 0,00	R$ 9.134,50
PREFEITURA MUNICIPAL DE ITAPEVA		R$ 0,00	R$ 210,00
PREFEITURA MUNICIPAL DE JACUTINGA		R$ 202,92	R$ 202,92
PREFEITURA MUNICIPAL DE JAGUARÃO		R$ 100,90	R$ 6.991,90
PREFEITURA MUNICIPAL DE JOÃO PESSOA - PB		R$ 0,00	R$ 28.859,48
PREFEITURA MUNICIPAL DE JUARA		R$ 0,00	R$ 10,00
PREFEITURA MUNICIPAL DE JUATUBA		R$ 0,00	R$ 741,00
PREFEITURA MUNICIPAL DE JUIZ DE FORA		R$ 190.599,20	R$ 178.480,07
PREFEITURA MUNICIPAL DE JÚLIO DE CASTILHOS		R$ 0,00	R$ 2.362,51
PREFEITURA MUNICIPAL DE LAJEADO		R$ 1.296,20	R$ 0,00
PREFEITURA MUNICIPAL DE MARIPÁ DE MINAS		R$ 2.804,48	R$ 0,00
PREFEITURA MUNICIPAL DE MOCOCA		R$ 2.250,00	R$ 0,00
PREFEITURA MUNICIPAL DE MOGI GUAÇU		R$ 61.662,00	R$ 24.171,42
PREFEITURA MUNICIPAL DE MORRO REDONDO		R$ 93,45	R$ 0,00
PREFEITURA MUNICIPAL DE NHANDEARA		R$ 0,00	R$ 3.952,00
PREFEITURA MUNICIPAL DE NOVA PRATA		R$ 125,51	R$ 0,00
PREFEITURA MUNICIPAL DE NOVO HORIZONTE DO NORTE		R$ 0,00	R$ 58,49
PREFEITURA MUNICIPAL DE ÓLEO		R$ 0,00	R$ 928,74
PREFEITURA MUNICIPAL DE PALMA SOLA		R$ 480,00	R$ 2.465,00
PREFEITURA MUNICIPAL DE PANTANO GRANDE		R$ 1.000,00	R$ 530,00
PREFEITURA MUNICIPAL DE PARA DE MINAS		R$ 0,00	R$ 4.850,00
PREFEITURA MUNICIPAL DE PARAPUA		R$ 0,00	R$ 4.837,00
PREFEITURA MUNICIPAL DE PELOTAS		R$ 5.428,00	R$ 34.820,33
PREFEITURA MUNICIPAL DE PLATINA-SP		R$ 0,00	R$ 260,00
PREFEITURA MUNICIPAL DE POUSO ALEGRE		R$ 0,00	R$ 1.075,50
PREFEITURA MUNICIPAL DE PRESIDENTE CASTELO BRANCO		R$ 3.142,00	R$ 3.142,00
PREFEITURA MUNICIPAL DE QUERENCIA		R$ 0,00	R$ 10.477,69
PREFEITURA MUNICIPAL DE RIBEIRÃO PIRES		R$ 0,00	R$ 1.185,60
PREFEITURA MUNICIPAL DE ROCHEDO DE MINAS		R$ 131,00	R$ 0,00
PREFEITURA MUNICIPAL DE ROSÁRIO DE LIMEIRA		R$ 0,00	R$ 659,51
PREFEITURA MUNICIPAL DE ROSARIO DO SUL		R$ 6.560,00	R$ 0,00
PREFEITURA MUNICIPAL DE SANTA MARIA		R$ 246,11	R$ 246,11
PREFEITURA MUNICIPAL DE SANTA VITORIA DO PALMAR		R$ 409,50	R$ 0,00
PREFEITURA MUNICIPAL DE SANTANA DA BOA VISTA		R$ 243,68	R$ 243,68
PREFEITURA MUNICIPAL DE SANTANA DO GARAMBEU		R$ 0,00	R$ 1.575,86
PREFEITURA MUNICIPAL DE SANTO ANTONIO DO PALMA		R$ 403,87	R$ 403,87
PREFEITURA MUNICIPAL DE SAO CARLOS - SMS		R$ 0,00	R$ 50.427,52
PREFEITURA MUNICIPAL DE SAO FRANCISCO DE ASSIS		R$ 0,00	R$ 81,51
PREFEITURA MUNICIPAL DE SÃO GONÇALO DO RIO ABAIXO		R$ 2.625,00	R$ 0,00
PREFEITURA MUNICIPAL DE SAO JOSE DO NORTE		R$ 2.648,72	R$ 2.650,77
PREFEITURA MUNICIPAL DE SÃO JOSE DOS AUSENTES		R$ 0,00	R$ 7.366,53
PREFEITURA MUNICIPAL DE SAO JOSE DOS PINHAIS		R$ 0,00	R$ 31.978,59
PREFEITURA MUNICIPAL DE SÃO MAMEDE		R$ 0,00	R$ 755,82
PREFEITURA MUNICIPAL DE SÃO MIGUEL DO OESTE		R$ 94,00	R$ 0,00
PREFEITURA MUNICIPAL DE TRÊS BARRAS DO PARANÁ		R$ 0,00	R$ 766,92
PREFEITURA MUNICIPAL DE TURUÇU		R$ 431,40	R$ 0,00
PREFEITURA MUNICIPAL DE VERA CRUZ		R$ 1.710,72	R$ 0,00
PREFEITURA MUNICIPAL DE VERANOPOLIS		R$ 0,00	R$ 1.448,90
PREFEITURA MUNICIPAL DO RIO GRANDE		R$ 0,00	R$ 1.815,45
PREFEITURAM MUNICIPAL DE GARUVA		R$ 1.300,00	R$ 1.300,00
PREFEITURA DE SÃO JOSÉ DOS CAMPOS		R$ 0,00	R$ 40.443,78
SANTO REMEDIO COM. DE PRODUTOS MEDICO-HOSPITALAR EIRELI		R$ 0,00	R$ 360,00
SECRETARIA DE ESTADO DA SAUDE DE SERGIPE		R$ 0,00	R$ 988,00
SECRETARIA DE ESTADO DE SAUDE DO ACRE		R$ 0,00	R$ 62.836,80
SECRETARIA DE ESTADO DE SAUDE DO DISTRITO FEDERAL		R$ 12.958,00	R$ 10.450,00
SECRETARIA MUNICIPAL DA SAUDE DE PALMAS		R$ 3.600,00	R$ 0,00
SECRETARIA MUNICIPAL DE SAÚDE - SEMSA		R$ 5.608,74	R$ 5.608,74
SECRETARIA MUNICIPAL DE SAUDE DE CEARA MIRIM		R$ 0,00	R$ 381,00
SECRETARIA MUNICIPAL DE SAÚDE DE CUIABÁ		R$ 103.727,55	R$ 103.727,55
SECRETARIA MUNICIPAL DE SAUDE DE MACAÍBA		R$ 0,00	R$ 2.173,60
SECRETARIA MUNICIPAL DE SAUDE DE NATAL		R$ 9.592,00	R$ 57.699,20
SECRETARIA MUNICIPAL DE SAUDE DE RIO BRANCO		R$ 0,00	R$ 106.455,12
SECRETARIA MUNICIPAL DE SAUDE E JOÃO PESSOA		R$ 107.916,00	R$ 0,00
SECRETARIA MUNICIPAL DE SAUDE E MEIO AMBIENTE DE BELEM		R$ 0,00	R$ 133.192,50
SERVIÇO AUTONOMO MUNICIPAL DE SAÚDE - SAMS		R$ 0,00	R$ 192,66
UNIVERSIDADE FEDERAL DA PARAIBA		R$ 960,03	R$ 960,03
UNIVERSIDADE FEDERAL DE ALFENAS		R$ 427,06	R$ 427,06
UNIVERSIDADE FEDERAL DO PARA		R$ 0,00	R$ 270,14
URBIS LABORATORIO DE ANALISES CLINICAS LTDA		R$ 0,00	R$ 175,00
VITAMEDIC INDUSTRIA FARMACEUTICA LTDA.		R$ 29.030,40	R$ 29.030,40
OUTROS CRÉDITOS		R$ 474.788,91	R$ 757.784,45
ADIANTAMENTOS		R$ 246.231,60	R$ 394.471,04
ADIANTAMENTO A FORNECEDORES		R$ 246.231,60	R$ 394.471,04
APLICAÇÕES FINANCEIRAS DE LIQUIDEZ COM CARÊNCIA		R$ 1.000,00	R$ 3.231,48
BRADESCO S/A CAPITALIZAÇÃO		R$ 1.000,00	R$ 3.231,48
OUTROS CRÉDITOS		R$ 0,00	R$ 20.000,00
DEPOSITOS JUDICIAIS		R$ 0,00	R$ 20.000,00
IMPOSTOS A RECUPERAR		R$ 227.557,31	R$ 281.072,76
PIS A RECUPERAR		R$ 1.963,11	R$ 5.401,55
COFINS A RECUPERAR		R$ 7.306,88	R$ 23.144,54
ICMS A RECUPERAR		R$ 218.287,32	R$ 163.411,97
IRPJ A RECUPERAR		R$ 0,00	R$ 85.132,73
CONTRIBUIÇÃO SOCIAL A RECUPERAR		R$ 0,00	R$ 3.981,97
IMPOSTOS A COMPENSAR/DEDUZIR DO IMPOSTO A A RECOLHER		R$ 0,00	R$ 59.009,17
TRIBUTOS FEDERAIS A COMPENSAR/DEDUZIR DO IMPOSTO A RECOLHER		R$ 0,00	R$ 59.009,17
ESTOQUES		R$ 3.319.627,45	R$ 3.468.212,66
ESTOQUES		R$ 3.319.627,45	R$ 3.468.212,66
MERCADORIAS PARA REVENDA		R$ 3.319.627,45	R$ 3.468.212,66
MERCADORIA PARA REVENDA EM GERAL		R$ 3.319.627,45	R$ 3.468.212,66
ATIVO NAO CIRCULANTE		R$ 812.020,32	R$ 849.530,57
ATIVO REALIZÁVEL A LONGO PRAZO		R$ 233.806,62	R$ 261.908,74
DIREITOS REALIZÁVEIS A LONGO PRAZO		R$ 233.806,62	R$ 261.908,74
ADMINISTRADORA DE CONSORCIOS SICREDI		R$ 145.938,36	R$ 156.935,96
CAIXA CONSORCIOS S/A		R$ 45.953,92	R$ 61.761,28
EMPRESTIMOS MUTUO		R$ 40.500,00	R$ 40.500,00
PLANOS DE PREVIDENCIA		R$ 1.414,34	R$ 2.711,50
INVESTIMENTOS		R$ 28.708,26	R$ 65.195,20
PARTICIPAÇÕES EM CONTROLADAS E COLIGADAS		R$ 0,00	R$ 100,00
CRESOL		R$ 0,00	R$ 100,00
PARTICIPAÇÕES EM EMPRESAS		R$ 28.708,26	R$ 65.095,20
COOP CRED. LIVRE ADM. ASSOC DO NORTE DO RS - SICREDI		R$ 4.102,26	R$ 4.644,20
CRESOL		R$ 24.006,00	R$ 59.551,00
PARTICIPAÇÃO UNIPRIME SUL		R$ 600,00	R$ 900,00
ATIVO IMOBILIZADO		R$ 549.505,44	R$ 522.426,63
BENS E DIREITOS EM USO		R$ 628.996,73	R$ 659.195,01
TERRENOS		R$ 259.000,00	R$ 259.000,00
MAQUINAS E INSTALAÇÕES		R$ 12.900,00	R$ 12.900,00
MOVEIS E UTENSILIOS		R$ 60.320,00	R$ 61.722,40
COMPUTADORES E PERIFERICOS		R$ 18.452,91	R$ 18.452,91
VEICULOS		R$ 243.539,42	R$ 243.539,42
APARELHOS E EQUIPAMENTOS		R$ 34.784,40	R$ 63.580,28
(-) DEPRECIAÇÕES, AMORTIZAÇÕES E EXAUSTÃO ACUMULADA		R$ (79.491,29)	R$ (136.768,38)
(-) (-)DEPRECIAÇÃO ACUMULADA MAQUINAS E INSTALAÇOES		R$ (3.212,40)	R$ (4.502,40)
(-) (-)DEPRECIAÇÃO ACUMULADA MOVEIS E UTENSILIOS		R$ (12.969,32)	R$ (18.796,68)
(-) (-)DEPRECIAÇÃO ACUMULADA COMPUTADORES E PERIFÉRICOS		R$ (13.280,08)	R$ (14.997,10)
(-) (-)DEPRECIAÇÃO ACUMULADA APARELHOS E EQUIPAMENTOS		R$ (9.633,59)	R$ (15.915,15)
(-) (-)DEPRECIAÇÃO ACUMULADA VEICULOS		R$ (40.395,90)	R$ (82.557,05)
P A S S I V O		R$ 8.293.017,74	R$ 10.476.797,71
PASSIVO CIRCULANTE		R$ 4.194.879,09	R$ 3.544.887,87
EMPRÉSTIMOS, FINANCIAMENTOS E PARCELAMENTOS		R$ 1.493.981,61	R$ 297.538,29
CRESOL CTA EMPRESTIMO		R$ 334.458,39	R$ 0,00
SICREDI - CTA EMPRESTIMO		R$ 101,00	R$ 101,77
CX ECON.FEDERAL EMPRESTIMO		R$ 369.431,20	R$ 267.603,45
SICREDI - CTA EMPRESTIMO 02		R$ 300.000,00	R$ (0,01)
SICREDI - CTA EMPRESTIMO		R$ 489.991,02	R$ 1,00
CRESOL CTA EMPRESTIMOS I		R$ 0,00	R$ 29.832,08
FORNECEDORES		R$ 2.594.598,58	R$ 3.168.469,14
FORNECEDORES NACIONAIS		R$ 2.594.598,58	R$ 3.168.469,14
A C E INDUSTRIA E COMERCIO LTDA		R$ 1.519,00	R$ 0,00
A MATRIZ DISTR COM.PROD.PERF.E MEDIC.LTDA		R$ 200.297,16	R$ 25.977,57
ABC INCOMPANY SAFETY CLEAN EIRELI EPP		R$ 33.000,00	R$ 33.000,00
ALFALAGOS LTDA		R$ 17.747,19	R$ 9.515,54
ALFALAGOS LTDA		R$ 1.324,51	R$ 1.324,51
AMED S/A		R$ 76.308,75	R$ 2.647,40
ANTIBIOTICOS DO BRASIL LTDA		R$ 4.707,66	R$ 19.126,16
ARLETE TRANSPORTES LTDA		R$ 581,50	R$ 0,00
ARTE NATIVA PRODUTOS NATURAIS LTDA		R$ 15.504,00	R$ 15.078,48
ATIES COMERCIO DE EQUIPAMENTOS DE INFORMATICA TDA		R$ 1.115,00	R$ 0,00
ATITUDE AMBIENTAL LTDA		R$ 5.842,00	R$ 5.924,00
AURAQUIMICA IND DE MED E ALIM		R$ 62.141,84	R$ 2.958,48
AZUL LINHAS AEREAS BRASILEIRAS S.A.		R$ 603,40	R$ 0,00
AZUL LINHAS AEREAS BRASILEIRAS S.A.		R$ 2.820,93	R$ 2.634,60
B TRANSPORTES LTDA		R$ 0,00	R$ 29,00
B. TRANSPORTES LTDA		R$ 187,68	R$ 166,99
B. TRANSPORTES LTDA		R$ 51,25	R$ 0,00
B. TRANSPORTES LTDA		R$ 0,00	R$ 1.635,00
B.TRANSPORTES LTDA.		R$ 0,00	R$ 29,00
BCNET COMERCIO DE EQUIPAMENTOS DE INFORMATICA EIRELI		R$ 0,00	R$ 400,00
BCPHARMA COMERCIO DE MEDICAMENTOS LTDA		R$ 0,00	R$ 1.720,00
BELFAR LIMITADA		R$ 23.371,72	R$ 0,00
BELFAR LTDA - MATOZINHOS		R$ 254.582,32	R$ 465.556,04
BIOMED DISTRIBUIDORA DE MEDICAMENTOS LTDA		R$ 0,00	R$ 4.900,00
BIONATUS LABORATORIO BOTANICO LTDA		R$ 0,00	R$ 11.289,60
BIOSANUS INDUSTRIA DE SUPLEMENTOS ALIMENTARES LTDA		R$ 0,00	R$ 89.129,37
BIOTEXTIL INDUSTRIA E COMERCIO LTDA		R$ 0,00	R$ 761,67
BLUE PHARMA FOODS FABRICACAO DE ALIMENTOS DIETETICOS E COMPLEMENTOS ALIMENTARES EIRELI		R$ 0,00	R$ 16.478,68
BOLSA DE LICITACOES E LEILOES DO BRASIL		R$ 12.467,72	R$ 2.917,48
BRASPRESS TRANSPORTES URGENTES LTDA		R$ 570,35	R$ 4.607,47
BRASTERAPICA INDUSTRIA FARMACEUTICA EIRELI		R$ 33.665,34	R$ 203.096,80
CENTERMEDI COMERCIO DE PRODUTOS HOSPITALARES LTDA		R$ 160,00	R$ 173.338,39
CERAMICA MARCHI LTDA		R$ 1.650,00	R$ 0,00
CIEX DO BRASIL IND E COM DE PROD CIRURG LTDA		R$ 4.542,72	R$ 0,00
CIRURGICA FERNANDES C.MAT.CIR.HO.SO.LTDA		R$ 27.123,55	R$ 4.083,54
CLEITON BRUNHERA 00078721008 - ME		R$ 1.000,00	R$ 0,00
COMERCIAL ATACADISTA DE LUBRIFICANTES L.V.A DRESSLER & CIA LTDA		R$ 21.750,00	R$ 0,00
CONQUISTA DIST MED E PROD HOSP EIRELI		R$ 399,00	R$ 30.633,76
COTRIPAL AGROPECUARIA COOPERATIVA		R$ 3.030,00	R$ 0,00
CUSCO COMERCIO E SERVICOS GAUCHOS LTDA - ME		R$ 514,60	R$ 0,00
D.S. TOP METAL INDUSTRIA E COMERCIO DE METAIS LTDA		R$ 7.100,00	R$ 0,00
DELTA SHOP - DIST. DE PROD. HOSP. LTDA		R$ 490,00	R$ 0,00
DESCARPACK DESCARTAVEIS DO BRASIL LTDA		R$ 18.841,54	R$ 80.582,25
DESCART FRAL FRALDAS EIRELI		R$ 45.299,05	R$ 21.639,77
DIMASTER COM DE PROD HOSP LTDA		R$ 29.494,04	R$ 3.700,52
DIMED S/A DISTRIBUIDORA DE MEDICAMENTOS F.EDS		R$ 43.348,20	R$ 84.915,33
DIONI LUIS KARPINSKI		R$ 0,00	R$ 10.500,00
DISTRIB BRASIL COML PROD MED HOSP LTDA		R$ 0,00	R$ 3.173,12
DISTRIVALE		R$ 77.138,05	R$ 69.935,74
EMBRAMACO EMPRESA BRASILEIRA DE MATERIAIS PARA CONSTRUÇÃO LTDA		R$ 921,60	R$ 0,00
EQUILIBRIUM DISTRIBUIDORA DE MEDICAMENTOS LTDA		R$ 59.640,22	R$ 14.766,68
EUCATUR - EMP. UNIAO CASCAVEL DE TRANSP E TUR		R$ 3.047,80	R$ 0,00
EUCATUR-EMPRESA UNIAO CASCAVEL DE TRANSPORTES E TURISMO LTDA		R$ 4.089,67	R$ 12.811,17
EUCATUR-EMPRESA UNIAO CASCAVEL DE TRANSPORTES E TURISMO LTDA		R$ 104,18	R$ 0,00
EXCELMED DISTRIBUIDORA DE MAT. MEDICOS E ODONT. LTDA		R$ 0,00	R$ 64.058,26
EXPRESSO MERCURIO S/A		R$ 49.446,93	R$ 92.034,04
EXPRESSO MERCURIO S/A		R$ 12,00	R$ 0,00
FENIX COMERCIO DE PRODUTOS HOSPITALARES LTDA		R$ 835,20	R$ 763,30
FIBRACABOS AMBICOM TECNOLOGIA E MEIO AMBIENTE LTDA		R$ 240.000,00	R$ 240.000,00
FIGUEREDO EMBALAGENS LTDA		R$ 0,00	R$ 783,82
FITOWAY LABORATÃ?RIO NUTRICIONAL LTDA		R$ 16.376,83	R$ 0,00
FUNDO MUNICIPAL DE SAUDE DE CAARAPO		R$ 9.600,00	R$ 9.600,00
G C MEDICAMENTOS LTDA		R$ 0,00	R$ 11.405,97
GAZDA SOLUÇÕES EM IMPRESSAO LTDA		R$ 3.434,14	R$ 2.539,07
GEOLAB INDUSTRIA FARMACEUTICA S/A		R$ 103.560,00	R$ 38.220,00
GILMAR ANTONIO VERONESE 38421119087		R$ 0,00	R$ 15.000,00
GOLDENPLUS COM.DE MED E PROD HOSP.LTDA		R$ 6.150,00	R$ 8.547,20
GREENPHARMA QUIMICA E FARMACEUTICA EIRELI EM RECUPERACAO JUDICIAL		R$ 0,00	R$ 43.227,34
GZ TRANSPORTES LTDA		R$ 18.000,41	R$ 15.819,79
HADASSAH COSMETICOS LTDA		R$ 0,01	R$ 42.585,00
IFAL IND. E COM. DE PRODUTOS FARMACEUTICOS LTDA		R$ 14.729,20	R$ 4.909,73
INDUSTRIA DE ARTEFATOS DE BORRACHA INOVATEX LTDA		R$ 343,64	R$ 0,00
INOVAMED COMERCIO DE MEDICAMENTOS LTDA		R$ 17.700,00	R$ 14.918,87
JANDIR JOSE BINOTTO & FILHO LTDA - ME		R$ 14.855,10	R$ 14.855,10
Jardim Cosmeticos Ltda - ME		R$ 0,00	R$ 6.875,35
KOLPLAST CI SA.		R$ 29.223,36	R$ 0,00
LABOR IMPORT COMERCIAL IMP EXP LTDA		R$ 10.347,91	R$ 22.113,00
LABOR IMPOT.COML.IMP.E EXP.LTDA		R$ 22.683,42	R$ 22.683,42
LAPON INDUSTRIA FARMACEUTICA LTDA EPP		R$ 0,00	R$ 44.049,60
LUDAN INDUSTRIA E COMERCIO EIRELI		R$ 4.286,34	R$ 0,00
MADEIREIRA MENEGHEL LTDA		R$ 790,00	R$ 0,00
MEDFIO IND. E COM. ART. ODONT. EIRELI		R$ 25.046,68	R$ 25.046,68
MEDICAMENTAL DISTRIBUIDORA LTDA		R$ 0,00	R$ 4.660,17
MEDICAMENTAL DISTRIBUIDORA LTDA		R$ 3.199,49	R$ 9.986,54
MEDICOR PRODUTOS HOSPITALARES LTDA		R$ 8.646,08	R$ 3.771,08
MEDIX BRASIL PROD HOSP E ODONT LTDA-FL		R$ 46.720,80	R$ 45.719,32
MEDLEVENSOHN COM. E REPR. DE PRODUT HOSPITALARES L		R$ 11.849,56	R$ 11.849,56
MEDQUIMICA INDUSTRIA FARMACEUTICA LTDA.		R$ 0,00	R$ 36.720,00
MENON COMERCIO E REPRESENTACOES LTDA		R$ 996,95	R$ 0,00
MISSNER E MISSNER LTDA.		R$ 0,00	R$ 4.121,89
MULTISCV ERE		R$ 0,00	R$ 3.803,98
MULTISCV TRANSPORTES EIRELI		R$ 0,00	R$ 58,26
N. F. BASSO & CIA LTDA		R$ 7.897,71	R$ 10.120,95
NATIVITA IND E COM LTDA		R$ 41.418,25	R$ 16.167,25
NATIVITA INDUSTRIA E COMERCIO LTDA		R$ 0,00	R$ 5.310,00
NATUBRAS INDUSTRIA E COMERCIO DE PRODUTOS NATURAIS - EIRELI		R$ 79.780,23	R$ 194.336,95
NATULAB LABORATORIO S.A		R$ 20.304,03	R$ 3.630,40
NEWSURGICAL MATERIAIS CIRURGICOS COMERCIO LTDA		R$ 0,00	R$ 18.500,00
OPEN FARMA COMERCIO DE PRODUTOS HOSPITALARES LTDA		R$ 4.811,43	R$ 4.811,43
Pharmascience Industria Farmaceutica S/A		R$ 0,00	R$ 26.503,75
POLAR FIX IND.E COM.DE PROD.HOSP.L		R$ 9.623,89	R$ 0,00
POLAR FIX INDUSTRIA E COMERCIO DE PRODUTOS HOSPITALARES LTDA		R$ 14.383,08	R$ 0,00
PRATI, DONADUZZI & CIA LTDA		R$ 56.599,28	R$ 81.799,54
PROMOSUL LOGISTICA E DISTRIBUICAO LTDA		R$ 0,00	R$ 18.341,33
R&C DIST DE PROD FARMACEUTICOS EIRELI		R$ 12.375,00	R$ 69.061,12
RAIADROGASIL S/A		R$ 990,00	R$ 0,00
REUNIDAS TRANSPORTADORA RODOVIARIA DE CARGAS S A		R$ 600,00	R$ 0,00
REUNIDAS TRANSPORTADORA RODOVIARIA DECARGAS SA		R$ 1.303,40	R$ 0,00
RG2S DISTRIBUIDORA DE MEDICAMENTOS LTDA		R$ 121.904,69	R$ 12.036,89
SAINT-GOBAIN DO BRASIL PRODUTOS INDUSTRIAIS E PARA CONSTRUCAO LTDA		R$ 0,00	R$ 3.742,00
SOIN VIE FARMACEUTICA E NUTRICAO LTDA		R$ 128.215,39	R$ 128.215,39
SOOLIS NUTRACEUTICA INDUSTRIA		R$ 16.754,60	R$ 69.727,94
STOCK MED PRODUTOS MEDICO-HOSPITALARES LTDA		R$ 0,00	R$ 13.942,40
TALGE DESCARTAVEIS DO BRASIL LTDA		R$ 0,00	R$ 1.030,00
TARGA S/A.		R$ 5.421,86	R$ 5.421,86
TECELAGEM MINASREY LTDA		R$ 90.743,67	R$ 90.743,67
THN NUTRICAO E SAUDE EIRELI		R$ 0,00	R$ 12.250,00
TKL-IMP. EXP. DE PROD. MED. E HOSP LTDA		R$ 107.201,53	R$ 15.215,91
TOLESUL DISTRIBUIDORA DE MEDICAMENTOS LTDA		R$ 0,00	R$ 5.200,00
TRANSPORTES LMJ LTDA. - ME		R$ 2.950,00	R$ 2.400,00
UNIMED ERECHIM-COOPERATIVA DE SERVICOS DE SAUDE LTDA		R$ 2.658,83	R$ 2.323,22
VIOPEX TRANSPORTES LTDA.		R$ 0,00	R$ 662,62
VITAMEDIC INDUSTRIA FARMACEUTICA LTDA.		R$ 111.734,12	R$ 65.264,07
OBRIGAÇÕES TRABALHISTAS E SOCIAIS		R$ 20.294,40	R$ 28.140,17
SALÁRIOS À PAGAR		R$ 12.080,93	R$ 17.014,04
INSS À PAGAR		R$ 6.188,38	R$ 8.524,62
FGTS À PAGAR		R$ 1.877,38	R$ 2.549,88
CONTRIBUIÇÕES SINDICAIS A RECOLHER		R$ 63,79	R$ 0,00
IRRF A RECOLHER		R$ 83,92	R$ 51,63
OBRIGAÇÕES FISCAIS/TRIBUTÁRIAS		R$ 44.628,48	R$ 220,68
IRRF A RECOLHER		R$ 8,55	R$ 173,52
PIS A RECOLHER		R$ 4.580,79	R$ 0,00
IMPOSTOS FEDERAIS RETIDOS A RECOLHER		R$ 85,92	R$ 47,16
COFINS A RECOLHER		R$ 21.095,38	R$ 0,00
CONTRIBUIÇÃO SOCIAL À PAGAR		R$ 2.813,35	R$ 0,00
IRPJ A PAGAR		R$ 16.044,49	R$ 0,00
PROVISÕES		R$ 41.376,02	R$ 50.519,59
PROVISÕES PARA FÉRIAS		R$ 37.288,56	R$ 45.679,07
PROVISÕES PARA 13º SALÁRIO		R$ 4.087,46	R$ 4.840,52
PASSIVO NÃO CIRCULANTE		R$ 379.520,00	R$ 3.021.451,24
OBRIGAÇÕES EXGÍVEIS A LONGO PRAZO		R$ 379.520,00	R$ 3.021.451,24
CREDORES DIVERSOS		R$ 379.520,00	R$ 379.520,00
EMPRESTIMOS, FINANCIAMENTO E PARCELAMENTOS		R$ 0,00	R$ 2.641.931,24
BANCO DO BRASIL S/A		R$ 0,00	R$ 1.126.368,29
Caixa Econômica Federal		R$ 0,00	R$ 500.000,00
SICREDI - CTA EMPRESTIMO		R$ 0,00	R$ 1.015.562,95
PATRIMÔNIO LÍQUIDO		R$ 3.718.618,65	R$ 3.910.458,60
CAPITAL SOCIAL		R$ 120.000,00	R$ 120.000,00
CAPITAL SOCIAL REALIZADO		R$ 120.000,00	R$ 120.000,00
CAPITAL SUBSCRITO		R$ 120.000,00	R$ 120.000,00
RESULTADO ACUMULADO		R$ 3.598.618,65	R$ 3.790.458,60
LUCROS OU PREJUÍZOS ACUMULADOS		R$ 3.598.618,65	R$ 3.790.458,60
LUCROS ACUMULADOS		R$ 3.555.958,32	R$ 3.747.798,27
(-) (-) PREJUÍZOS ACUMULADOS		R$ (9.491,69)	R$ (9.491,69)
AJUSTES DE EXERCICIOS ANTERIORES		R$ 52.152,02	R$ 52.152,02

Este documento é parte integrante de escrituração cuja autenticação se comprova pelo recibo de número 98.59.B6.BA.A9.AB.07.FF.B4.20.22.75.80.B9.3A.AB.47.40.EE.19-4, nos termos do Decreto nº 8.683/2016.

Este relatório foi gerado pelo Sistema Público de Escrituração Digital – Sped

Ministério da Economia

Receita Federal

Relatório de Inclusão no Cadin Sisbacen pela Secretaria Especial da Receita Federal do Brasil (RFB)

22.862.531/0001-26 - TOP NORTE COMERCIO DE MATERIAL MEDICO HOSPITALAR EIRELI

Situação do contribuinte no Cadin Sisbacen

NÃO INCLUÍDO PELA RFB

Este relatório refere-se exclusivamente à inclusão no Cadastro Informativo de Créditos não Quitados do Setor Público Federal (Cadin) pela Secretaria Especial da Receita Federal do Brasil (RFB), não abrangendo inclusões de responsabilidade de outros órgãos e entidades da administração pública federal, direta e indireta. As informações relativas ao Cadin são centralizadas no Sistema de Informações do Banco Central – Sisbacen.

A inexistência de registro no Cadin não implica reconhecimento de regularidade de situação, nem elide a apresentação dos documentos exigidos em lei, decreto ou demais atos normativos (art. 4º da Lei nº 10.522/2002).

Data de emissão do relatório e situação do contribuinte no Cadin **05/08/2021**

FILTROS APLICADOS:

Nome: TOP NORTE COMÉRCIO DE MATERIAL MÉDICO HOSPITALAR EIRELI

CPF / CNPJ: 22862531000126

LIMPAR

Data da consulta: 05/08/2021 11:15:19

Data da última atualização: 04/08/2021 18:00:03

DETALHAR	CNPJ/CPF DO SANCIONADO	NOME DO SANCIONADO	UF DO SANCIONADO	ÓRGÃO/ENTIDADE SANCIONADORA	TIPO DA SANÇÃO	DATA DE PUBLICAÇÃO DA SANÇÃO	QUANTIDADE
Nenhum registro encontrado							

FILTROS APLICADOS:

Cadastro: CNEP

Nome sancionado: TOP NORTE COMERCIO DE MATERIAL MEDICO HOSPITALAR LTDA

CPF / CNPJ sancionado: 22862531000126

LIMPAR

Data da consulta: 21/12/2023 10:36:59

Data da última atualização: 12/2023 (Sistema Integrado de Registro do CEIS/CNEP - CNEP) , 12/2023 (Sistema Integrado de Registro do CEIS/CNEP - Acordos de Leniência) , 12/2023 (Sistema Integrado de Registro do CEIS/CNEP - CEIS) , 12/2023 (Sistema Integrado de Administração Financeira do Governo Federal (SIAFI) - CEPIM) , 12/2023 (Diário Oficial da União - CEAF)

DETALHAR	CADASTRO	CNPJ/CPF SANCIONADO	NOME SANCIONADO	UF SANCIONADO	ÓRGÃO/ENTIDADE SANCIONADORA	CATEGORIA SANÇÃO	DATA DE PUBLICAÇÃO DA SANÇÃO	VALOR DA MULTA	QUANTIDADE
Nenhum registro encontrado									

MINISTÉRIO DA ECONOMIA

Secretaria Especial de Previdência e Trabalho
Secretaria de Trabalho
Subsecretaria de Inspeção do Trabalho

Relação de Infrações Trabalhistas

EMPREGADOR: TOP NORTE COMERCIO DE MATERIAL MEDICO HOSPITALAR EIRELI (TOP NORTE) E TODAS AS SUAS FILIAIS.

CNPJ: 22.862.531/0001-26

DATA E HORA DA EMISSÃO: 05/08/2021, às 11h10

DISPOSITIVO LEGAL CONSULTADO: TODOS DA LEGISLAÇÃO TRABALHISTA

Quantidade de Processos Por Situação:

Procedentes com efeito para reincidência:	0
Procedentes sem efeito para reincidência:	0
Todos os demais:	0

1. Esta consulta abrange todos os estabelecimentos do empregador.

2. A presente consulta não modifica a situação do empregador que conste do cadastro previsto na Portaria Interministerial MTE/SDH n° 2, de 12 de maio de 2011, que disciplina o Cadastro de Empregadores que tenham submetido trabalhadores a condições análogas a de escravo.

3. A autenticidade desta consulta poderá ser confirmada no endereço http://cdcit.mte.br/inter/cdcit/pages/infracoes/verificar utilizando o código **4DZhZSb**.

4. Expedida com base na Lei 12.527, de 18 de novembro de 2011. Emitida gratuitamente.

5 - Será considerado reincidente o empregador infrator que for autuado por infração ao mesmo dispositivo legal, antes de decorridos 02 (dois) anos da imposição de penalidade.

Certidão Negativa

Certifico que nesta data (21/12/2023 às 10:42) NÃO CONSTA no Cadastro Nacional de Condenações Cíveis por Ato de Improbidade Administrativa e Inelegibilidade registros de condenação com trânsito em julgado ou sanção ativa quanto ao CNPJ nº 22.862.531/0001-26.

A condenação por atos de improbidade administrativa não implica automático e necessário reconhecimento da inelegibilidade do condenado.
Para consultas sobre inelegibilidade acesse portal do TSE em http://divulgacandcontas.tse.jus.br/

Esta certidão é expedida gratuitamente. Sua autenticidade pode ser por meio do número de controle 6584.40DC.1A59.E172 no seguinte endereço: https://www.cnj.jus.br/improbidade_adm/autenticar_certidao.php

ESTADO DO RIO GRANDE DO SUL
PODER JUDICIÁRIO

COMARCA DE ERECHIM – RS
Cartório da Direção do Foro

CERTIDÃO

Certifico, usando a faculdade que me confere a lei e por haver sido pedido pela parte interessada que, revendo em meu Cartório, verifiquei constar nesta Comarca de Erechim-RS, quatro (04) Cartórios de Protestos de Títulos e de Registros Especiais, sendo um (01) em Erechim; um (01) em Aratiba-RS; um (01) em Jacutinga; um (01) em Campinas do Sul; e, ainda, um (01) Cartório de Distribuição e Contadoria no Foro de Erechim, o qual distribui todos os feitos, inclusive os de Falências e Concordata. Certifico ainda que, por ora, não há previsão de instalação de outros cartórios de Protestos de Títulos, Registros Especiais e Distribuição e Contadoria. Era o que me cabia certificar. O referido é verdade e dou fé.

Erechim, 25 de janeiro de 2024.

Kátia Garcez Severo
Técnica Judiciária da Direção do Foro
Matrícula 3049183

Poder Judiciário do Estado do Rio Grande do Sul – Comarca de Erechim
Rua Clementina Rossi, n.º 129 – CEP: 99.700-000 - Erechim – RS
Fone: (54) 3046-9880 – Ramal 1505, 1506 e 1508
Email: frerechimjzdir@tjrs.jus.br

Prova de Autenticidade válida até 02/12/2024

v4.0 - Dautin Blockchain certifica em 03/09/2024 11:36:35 que o documento de hash (SHA-256)
600e817bade1fccc87b0163c6df78b47230e283bc21ea9d37baff2b453a8685d foi validado em 03/09/2024 11:35:37 através da transação blockchain
0x5fb79e7679c7c8b9c32ddb98307ad31fde796feb412a3d1081c1e55abec2ec9 e pode ser verificado em https://www.dautin.com/FileCheck (ND: 290995)

Dautin Blockchain
Rua Dagoberto Nogueira, 100
Ed. Torre Azul - 11º Andar
Sala 1101, Centro, Itajaí - SC
(47) 3514-7599 | (47) 99748-2223
www.dautin.com | dautin@dautin.com

Prova de Autenticidade válida até 02/12/2024

CERTIFICADO DE PROVA DE AUTENTICIDADE ELETRÔNICA

A **Dautin Blockchain** CERTIFICA para os devidos fins de direito que, o arquivo digital especificado com o tipo documental **Autenticação** e representado pela função hash criptográfica conhecida como SHA-256, de código **600e817bade1fccc87b0163c6df78b47230e283bc21ea9d37baff2b453a8685d** foi autenticado de acordo com as Legislações e normas vigentes[1] através da rede blockchain Ethereum Classic, sob o identificador único denominado NID **230955** dentro do sistema.

A autenticação eletrônica do documento intitulado **"Comarca"**, cujo assunto é descrito como **"Comarca"**, faz prova de que em **03/09/2024 11:34:12**, o responsável **Top Norte Comércio de Material Médico Hospitalar Ltda (22.862.531/0001-26)** tinha posse do arquivo com as mesmas características que foram reproduzidas na prova de autenticidade, sendo de Top Norte Comércio de Material Médico Hospitalar Ltda a responsabilidade, única e exclusiva, pela idoneidade do documento apresentado a Dautin Blockchain

Este CERTIFICADO foi emitido em **03/09/2024 11:36:37** através do sistema de autenticação eletrônica da empresa Dautin Blockchain de acordo com o Art. 10, § 2º da MP 2200-2/2001, Art. 107 do Código Cívil e Art. 411, em seus §§ 2º e 3º do Código de Processo Civil, estando dessa maneira de acordo para o cumprimento do Decreto 10278/2020.

Para mais informações sobre a operação acesse o site **https://www.dautin.com** e informe o código da transação blockchain **0x5fb79e7679c7c8b9c32ddb98307ad31fde796feb412a3d1081c1e55abec2eec9**.
Também é possível acessar a consulta através da rede blockchain em **https://blockscout.com/etc/mainnet/**

[1] Legislação Vigente: Medida Provisória nº 2200-2/2001, Código Civil e Código de Processo Civil.

Presidência da República Casa Civil
Subchefia para Assuntos Jurídicos
MEDIDA PROVISÓRIA 2.200-2
DE 24 DE AGOSTO DE 2001.

MINISTÉRIO DO TRABALHO E EMPREGO
SECRETARIA DE INSPEÇÃO DO TRABALHO
COORDENAÇÃO-GERAL DE RECURSOS

CERTIDÃO DE DÉBITOS TRABALHISTAS
NEGATIVA

EMPREGADOR: TOP NORTE COMERCIO DE MATERIAL MEDICO HOSPITALAR LTDA
INSCRIÇÃO: 22.862.531/0001-26
DATA E HORA DA EMISSÃO: 18/07/2024, às 14:38:41, conforme horário oficial de Brasília

CERTIFICA-SE, de acordo com as informações registradas no sistema de Controle de Processos de Multas e Recursos que, nesta data, **NÃO CONSTAM** débitos decorrentes de autuações em face do empregador acima identificado.

1. Esta certidão abrange todos os estabelecimentos do empregador.
2. A presente certidão não modifica a situação do empregador que conste do cadastro previsto na Portaria Interministerial MTE/SDH n° 2, de 12 de maio de 2011, que disciplina o Cadastro de Empregadores que tenham submetido trabalhadores a condições análogas a de escravo.
3. Conforme artigo 103, § 2º da Portaria MTP n° 667/2021, a certidão ora instituída refletirá sempre a última situação ocorrida em cadastros administrativos pelo emitente, de modo que, havendo processos enviados à Procuradoria da Fazenda Nacional - PFN, quanto a estes, poderá ser obtida certidão específica perante aquele órgão, visando a demonstrar a situação atualizada dos mesmos.
4. Expedida com base na Portaria MTP n° 667, de 8 de novembro de 2021. Emitida gratuitamente.

Dados para conferência da autenticidade desta certidão:

Endereço: **https://eprocesso.sit.trabalho.gov.br/Certidao/Validar**

Código: **HV4AGU9WQR**

A autenticidade também pode ser verificada a partir do QR Code ao lado.

PODER JUDICIÁRIO
JUSTIÇA DO TRABALHO

CERTIDÃO NEGATIVA DE DÉBITOS TRABALHISTAS

Nome: TOP NORTE COMERCIO DE MATERIAL MEDICO HOSPITALAR LTDA (MATRIZ E FILIAIS)
CNPJ: 22.862.531/0001-26
Certidão nº: 46038044/2024
Expedição: 01/07/2024, às 08:44:47
Validade: 28/12/2024 - 180 (cento e oitenta) dias, contados da data de sua expedição.

Certifica-se que **TOP NORTE COMERCIO DE MATERIAL MEDICO HOSPITALAR LTDA (MATRIZ E FILIAIS)**, inscrito(a) no CNPJ sob o nº **22.862.531/0001-26, NÃO CONSTA** como inadimplente no Banco Nacional de Devedores Trabalhistas.
Certidão emitida com base nos arts. 642-A e 883-A da Consolidação das Leis do Trabalho, acrescentados pelas Leis ns.º 12.440/2011 e 13.467/2017, e no Ato 01/2022 da CGJT, de 21 de janeiro de 2022.
Os dados constantes desta Certidão são de responsabilidade dos Tribunais do Trabalho.
No caso de pessoa jurídica, a Certidão atesta a empresa em relação a todos os seus estabelecimentos, agências ou filiais.
A aceitação desta certidão condiciona-se à verificação de sua autenticidade no portal do Tribunal Superior do Trabalho na Internet (http://www.tst.jus.br).
Certidão emitida gratuitamente.

INFORMAÇÃO IMPORTANTE
Do Banco Nacional de Devedores Trabalhistas constam os dados necessários à identificação das pessoas naturais e jurídicas inadimplentes perante a Justiça do Trabalho quanto às obrigações estabelecidas em sentença condenatória transitada em julgado ou em acordos judiciais trabalhistas, inclusive no concernente aos recolhimentos previdenciários, a honorários, a custas, a emolumentos ou a recolhimentos determinados em lei; ou decorrentes de execução de acordos firmados perante o Ministério Público do Trabalho, Comissão de Conciliação Prévia ou demais títulos que, por disposição legal, contiver força executiva.

Junta Comercial, Industrial e Serviços do Rio Grande do Sul

Sistema Nacional de Registro de Empresas Mercantil - SINREM
Governo do Estado do Rio Grande Do Sul
Secretaria de Desenvolvimento Econômico e Turismo
Junta Comercial, Industrial e Serviços do Rio Grande do Sul

Certidão Simplificada

Certificamos que as informações abaixo constam dos documentos arquivados nesta Junta Comercial e são vigentes na data de sua expedição.

Nome Empresarial: TOP NORTE COMERCIO DE MATERIAL MEDICO HOSPITALAR LTDA
Natureza Jurídica: SOCIEDADE EMPRESARIA LIMITADA

Número de Identificação do Registro de Empresas - NIRE	CNPJ	Data de Arquivamento do Ato Constitutivo	Data de Início de Atividade
4320940812-5	22.862.531/0001-26	16/07/2015	01/08/2015

Endereço Completo:
RUA JOSE BONIFACIO 531 - BAIRRO CENTRO CEP 99740-000 - BARAO DE COTEGIPE/RS

Objeto Social:
COMERCIO ATACADISTA DE INSTRUMENTOS E MATERIAIS PARA USO MEDICO, CIRURGICO, HOSPITALAR E DE LABORATORIOS, COMERCIO ATACADISTA DE PRODUTOS ALIMENTICIOS, COMERCIO ATACADISTA DE MEDICAMENTOS E DROGAS DE USO HUMANO, COMERCIO ATACADISTA DE COSMETICOS E PRODUTOS DE PERFUMARIA.

Capital Social: R$ 550.000,00 QUINHENTOS E CINQUENTA MIL REAIS Capital Integralizado: R$ 550.000,00 QUINHENTOS E CINQUENTA MIL REAIS	Microempresa ou Empresa de Pequeno Porte	Prazo de Duração
	NÃO (Lei Complementar nº123/06)	INDETERMINADO

Sócio(s)/Administrador(es)

CPF/NIRE	Nome	Térm. Mandato	Participação	Função
012.006.390-57	ACACIO EVERTON LISOSKI	xxxxxxx	R$ 275.000,00	SÓCIO / ADMINISTRADOR
943.624.670-68	INES DE CESARO CADORE	xxxxxxx	R$ 275.000,00	SOCIO

Status: CADASTRADA — Situação: ATIVA

Último Arquivamento: 04/03/2024 — Número: 10264000

Ato 002 - ALTERACAO

Evento(s):
2247 - ALTERACAO DE CAPITAL SOCIAL
2003 - ALTERACAO DE SOCIO/ADMINISTRADOR
051 - CONSOLIDACAO DE CONTRATO/ESTATUTO
2001 - ENTRADA DE SOCIO/ADMINISTRADOR
2005 - SAIDA DE SOCIO/ADMINISTRADOR

Empresa(s) Antecessora(s)

Nome Anterior	Nire	Número Aprovação	UF	Tipo Movimentação
TOP NORTE COMERCIO DE MATERIAL MEDICO HOSPITALAR EIRELI	4360013851-3	43209408125	RS	TRANSFORMACAO

Certidão Simplificada Digital emitida pela JUNTA COMERCIAL, INDUSTRIAL E SERVIÇOS DO RIO GRANDE DO SUL e certificada digitalmente. Se desejar confirmar a autenticidade desta certidão, acesse o site da JUCISRS (http://jucisrs.rs.gov.br) e clique em validar certidão. A certidão pode ser validada de duas formas:
1) Validação por envio de arquivo (upload)
2) Validação visual (digite o nº C240002770439 e visualize a certidão)

24/372.845-0

Junta Comercial, Industrial e Serviços do Rio Grande do Sul

Sistema Nacional de Registro de Empresas Mercantil - SINREM
Governo do Estado do Rio Grande Do Sul
Secretaria de Desenvolvimento Econômico e Turismo
Junta Comercial, Industrial e Serviços do Rio Grande do Sul

Certidão Simplificada

Certificamos que as informações abaixo constam dos documentos arquivados nesta Junta Comercial e são vigentes na data de sua expedição.

Nome Empresarial:	TOP NORTE COMERCIO DE MATERIAL MEDICO HOSPITALAR LTDA
Natureza Jurídica:	SOCIEDADE EMPRESARIA LIMITADA

Filial(ais) nesta Unidade da Federação ou fora dela

Nire	CNPJ	Endereço
4390217165-3	22.862.531/0002-07	RUA GOTARDO MAZZAROLO, 330, BAIRRO CENTRO, 99740-000, BARAO DE COTEGIPE/RS

NADA MAIS#

Porto Alegre, 09 de Outubro de 2024 15:36

JOSÉ TADEU JACOBY
SECRETÁRIO GERAL

Certidão Simplificada Digital emitida pela JUNTA COMERCIAL, INDUSTRIAL E SERVIÇOS DO RIO GRANDE DO SUL e certificada digitalmente. Se desejar confirmar a autenticidade desta certidão, acesse o site da JUCISRS (http://jucisrs.rs.gov.br) e clique em validar certidão. A certidão pode ser validada de duas formas:
1) Validação por envio de arquivo (upload)
2) Validação visual (digite o nº C240002770439 e visualize a certidão)

24/372.845-0

TRIBUNAL DE CONTAS DA UNIÃO

CERTIDÃO NEGATIVA

DE

LICITANTES INIDÔNEOS

Nome completo: **TOP NORTE COMERCIO DE MATERIAL MEDICO HOSPITALAR EIRELI**

CPF/CNPJ: **22.862.531/0001-26**

O Tribunal de Contas da União CERTIFICA que, na presente data, o (a) requerente acima identificado(a) NÃO CONSTA da relação de responsáveis inidôneos para participar de licitação na administração pública federal, por decisão deste Tribunal, nos termos do art. 46 da Lei nº 8.443/92 (Lei Orgânica do TCU).

Não constam da relação consultada para emissão desta certidão os responsáveis ainda não notificados do teor dos acórdãos condenatórios, aqueles cujas condenações tenham tido seu prazo de vigência expirado, bem como aqueles cujas apreciações estejam suspensas em razão de interposição de recurso com efeito suspensivo ou de decisão judicial.

Certidão emitida às 10:52:22 do dia 11/11/2024, com validade de trinta dias a contar da emissão.

A veracidade das informações aqui prestadas podem ser confirmadas no sítio https://contas.tcu.gov.br/ords/f?p=INABILITADO:5

Código de controle da certidão: BE5K111124105222

Atenção: qualquer rasura ou emenda invalidará este documento.

REPÚBLICA FEDERATIVA DO BRASIL

CADASTRO NACIONAL DA PESSOA JURÍDICA

NÚMERO DE INSCRIÇÃO	COMPROVANTE DE INSCRIÇÃO E DE SITUAÇÃO CADASTRAL	DATA DE ABERTURA
22.862.531/0001-26 **MATRIZ**		**16/07/2015**

NOME EMPRESARIAL
TOP NORTE COMERCIO DE MATERIAL MEDICO HOSPITALAR LTDA

TÍTULO DO ESTABELECIMENTO (NOME DE FANTASIA)	PORTE
TOP NORTE	**DEMAIS**

CÓDIGO E DESCRIÇÃO DA ATIVIDADE ECONÔMICA PRINCIPAL
46.45-1-01 - Comércio atacadista de instrumentos e materiais para uso médico, cirúrgico, hospitalar e de laboratórios

CÓDIGO E DESCRIÇÃO DAS ATIVIDADES ECONÔMICAS SECUNDÁRIAS
46.39-7-01 - Comércio atacadista de produtos alimentícios em geral
46.44-3-01 - Comércio atacadista de medicamentos e drogas de uso humano
46.46-0-01 - Comércio atacadista de cosméticos e produtos de perfumaria

CÓDIGO E DESCRIÇÃO DA NATUREZA JURÍDICA
206-2 - Sociedade Empresária Limitada

LOGRADOURO	NÚMERO	COMPLEMENTO
R JOSE BONIFACIO	**531**	********

CEP	BAIRRO/DISTRITO	MUNICÍPIO	UF
99.740-000	**CENTRO**	**BARAO DE COTEGIPE**	**RS**

ENDEREÇO ELETRÔNICO	TELEFONE
TOPNORTE1@GMAIL.COM	**(54) 3523-2028**

ENTE FEDERATIVO RESPONSÁVEL (EFR)
*****

SITUAÇÃO CADASTRAL	DATA DA SITUAÇÃO CADASTRAL
ATIVA	**16/07/2015**

MOTIVO DE SITUAÇÃO CADASTRAL

SITUAÇÃO ESPECIAL	DATA DA SITUAÇÃO ESPECIAL
********	********

Aprovado pela Instrução Normativa RFB nº 2.119, de 06 de dezembro de 2022.

Emitido no dia **28/10/2024** às **08:58:56** (data e hora de Brasília). Página: **1/1**

Ministério do Empreendedorismo, da Microempresa e da Empresa de Pequeno Porte
Secretaria Nacional de Microempresa e Empresa de Pequeno Porte
Diretoria Nacional de Registro Empresarial e Integração
Secretaria de Desenvolvimento Econômico e Turismo

Nº DO PROTOCOLO (Uso da Junta Comercial)

NIRE (da sede ou filial, quando a sede for em outra UF)	Código da Natureza Jurídica	Nº de Matrícula do Agente Auxiliar do Comércio
43209408125	2062	

1 - REQUERIMENTO

ILMO(A). SR.(A) PRESIDENTE DA Junta Comercial, Industrial e Serviços do Rio Grande do Sul

Nome: TOP NORTE COMERCIO DE MATERIAL MEDICO HOSPITALAR LTDA

(da Empresa ou do Agente Auxiliar do Comércio)

Nº FCN/REMP

RSN2496861440

requer a V.Sª o deferimento do seguinte ato:

Nº DE VIAS	CÓDIGO DO ATO	CÓDIGO DO EVENTO	QTDE	DESCRIÇÃO DO ATO / EVENTO
1	002			ALTERACAO
		051	1	CONSOLIDACAO DE CONTRATO/ESTATUTO
		2001	1	ENTRADA DE SOCIO/ADMINISTRADOR
		2247	1	ALTERACAO DE CAPITAL SOCIAL
		2003	1	ALTERACAO DE SOCIO/ADMINISTRADOR

BARAO DE COTEGIPE
Local

1 Março 2024
Data

Representante Legal da Empresa / Agente Auxiliar do Comércio:
Nome: _____
Assinatura: _____
Telefone de Contato: _____

2 - USO DA JUNTA COMERCIAL

☐ DECISÃO SINGULAR ☐ DECISÃO COLEGIADA

Nome(s) Empresarial(ais) igual(ais) ou semelhante(s):

☐ SIM ☐ SIM

_____ _____
_____ _____
_____ _____
_____ _____
_____ _____

☐ NÃO ___/___/_____ _____ ☐ NÃO ___/___/_____ _____
Data Responsável Data Responsável

Processo em Ordem
À decisão

___/___/_____
Data

_____
Responsável

DECISÃO SINGULAR

☐ Processo em exigência. (Vide despacho em folha anexa)
☐ Processo deferido. Publique-se e arquive-se.
☐ Processo indeferido. Publique-se.

2ª Exigência ☐ 3ª Exigência ☐ 4ª Exigência ☐ 5ª Exigência ☐

___/___/_____ _____
Data Responsável

DECISÃO COLEGIADA

☐ Processo em exigência. (Vide despacho em folha anexa)
☐ Processo deferido. Publique-se e arquive-se.
☐ Processo indeferido. Publique-se.

2ª Exigência ☐ 3ª Exigência ☐ 4ª Exigência ☐ 5ª Exigência ☐

___/___/_____ _____ _____ _____
Data Vogal Vogal Vogal

Presidente da _____ Turma

OBSERVAÇÕES

Junta Comercial, Industrial e Serviços do Rio Grande do Sul
Certifico registro sob o nº 10264000 em 04/03/2024 da Empresa TOP NORTE COMERCIO DE MATERIAL MEDICO HOSPITALAR LTDA, CNPJ 22862531000126 e protocolo 240666640 - 27/02/2024. Autenticação: 664BD061651849274B2E260151C289DB8F812E3. José Tadeu Jacoby - Secretário-Geral. Para validar este documento, acesse http://jucis.rs.gov.br/validacao e informe nº do protocolo 24/066.664-0 e o código de segurança j2G6 Esta cópia foi autenticada digitalmente e assinada em 05/03/2024 por José Tadeu Jacoby Secretário-Geral.

Junta Comercial, Industrial e Serviços do Rio Grande do Sul

JUNTA COMERCIAL, INDUSTRIAL E SERVIÇOS DO RIO GRANDE DO SUL

Registro Digital

Capa de Processo

Identificação do Processo		
Número do Protocolo	Número do Processo Módulo Integrador	Data
24/066.664-0	RSN2496861440	27/02/2024

Identificação do(s) Assinante(s)		
CPF	Nome	Data Assinatura
012.006.390-57	ACACIO EVERTON LISOSKI	04/03/2024
Assinado utilizando assinaturas avançadas		

TOP NORTE COMERCIO DE MATERIAL MEDICO HOSPITALAR LTDA

CNPJ Nº 22.862.531/0001-26 - NIRE Nº 43209408125

5ª ALTERAÇÃO E CONSOLIDAÇÃO DO CONTRATO SOCIAL

ADRIANA FÁTIMA GURALSKI, brasileira, solteira, nascida em 19/11/1989, empresária, portadora da Cédula de Identidade nº 3092167919 SJS/RS, e inscrita no CPF sob nº 021.847.330-32, residente e domiciliada na Rua Maranhão, nº 279, Apto 105, Bairro Fátima, na cidade de Erechim, RS, CEP 99.709-260, e **INES DE CESARO CADORE**, brasileira, casada pelo regime de comunhão universal de bens, nascida em 10/10/1955, empresária, portadora da Cédula de Identidade nº 7077021926 SSP/RS, e inscrita no CPF sob nº 943.624.670-68, residente e domiciliada na Linha Cinco, s/n, Bairro Interior, na cidade de Barão de Cotegipe, RS, CEP 99.740-000, únicas sócias da Sociedade Empresária Limitada que gira sob a denominação empresarial de **TOP NORTE COMERCIO DE MATERIAL MEDICO HOSPITALAR LTDA**, inscrita no CNPJ sob nº **22.862.531/0001-26**, com sede na Rua José Bonifácio, nº 531, Bairro Centro, na cidade de Barão de Cotegipe, RS, CEP 99.740-000, com seu ato constitutivo arquivado na MM. Junta Comercial do Estado do Rio Grande do Sul em 16/07/2015 sob NIRE 43209408125, e última alteração contratual arquivada neste mesmo órgão sob nº de registro 9071544 em 24/07/2023, resolvem de comum acordo, proceder a quinta alteração contratual e posterior consolidação, nos termos, cláusulas e condições a seguir:

DA SAÍDA DE SÓCIO DA SOCIEDADE E TRANSFERÊNCIA DE QUOTAS

Cláusula 1ª. Retira-se da sociedade, neste ato, tendo cumprido todos os direitos e deveres e não tendo mais obrigações a cumprir, a sócia **ADRIANA FÁTIMA GURALSKI**, já qualificada no preâmbulo do presente instrumento, cedendo e transferindo, através de venda, a totalidade de suas **60.000** (sessenta mil) quotas, no valor de **R$60.000,00** (sessenta mil reais) ao novo sócio que está ingressando na sociedade neste ato, **ACACIO EVERTON LISOSKI**, brasileiro, solteiro, nascido em 12/02/1987, empresário, portador da Cédula de Identidade nº 7088774695 SJS/II-RS, e inscrito no CPF sob nº 012.006.390-57, residente e domiciliado na Rua Nicolau Malys, nº 12, Bairro Centro, na cidade de Barão de Cotegipe, RS, CEP 99.740-000, dando-se os envolvidos neste ato plena, total e irrevogável quitação dos valores recebidos, assim como do saldo de sua participação.

DO AUMENTO DO CAPITAL SOCIAL

Cláusula 2ª. O capital social de **R$120.000,00** (cento e vinte mil reais), já totalmente integralizado, é aumentado para **R$550.000,00** (quinhentos e cinquenta mil reais), efetivado com a incorporação da importância de **R$430.000,00** (quatrocentos e trinta mil reais), de lucros acumulados, que será dividido em **550.000** (quinhentas e cinquenta mil) quotas de valor nominal de R$1,00 (um real) cada uma, cujo aumento será integralizado, em moeda corrente nacional do País, ficando a cláusula quarta da seguinte forma:

SÓCIOS	QUOTAS	VALOR R$	%
ACACIO EVERTON LISOSKI	275.000	R$ 275.000,00	50%

Junta Comercial, Industrial e Serviços do Rio Grande do Sul
Certifico registro sob o nº 10264000 em 04/03/2024 da Empresa TOP NORTE COMERCIO DE MATERIAL MEDICO HOSPITALAR LTDA, CNPJ 22862531000126 e protocolo 240666640 - 27/02/2024. Autenticação: 664BD061651849274B2E260151C289DB8F812E3. José Tadeu Jacoby - Secretário-Geral. Para validar este documento, acesse http://jucis.rs.gov.br/validacao e informe nº do protocolo 24/066/664-0 e o código de segurança j2G6 Esta cópia foi autenticada digitalmente e assinada em 05/03/2024 por José Tadeu Jacoby Secretário-Geral.

INES DE CESARO CADORE	275.000	R$ 275.000,00	50%
TOTAL	**550.000**	**R$ 550.000,00**	**100%**

DA ADMINISTRAÇÃO E REMUNERAÇÃO DO ADMINISTRADOR

Cláusula 3ª. A sociedade será administrada pelo sócio **ACACIO EVERTON LISOSKI**, sendo-lhe atribuído todos os poderes de administração e representação da Sociedade, podendo assim assinar isoladamente e representar isoladamente a empresa em concorrências licitações, e também junto aos bancos e instituições que mantenham movimentação financeira com a sociedade, assinando cheques, realizando transferências bancárias, entre outras movimentações. E ainda, junto aos demais órgãos, podendo assinar requerimentos, verificar pendências, retirar documentos, concordando, discordando, anuindo, desistindo ou pleiteando benefícios em quaisquer assuntos, ou qualquer outra espécie de documentos, ou seja, praticar todos os atos necessários para o bom e fiel desempenho do presente contrato.

DA CONSOLIDAÇÃO DO CONTRATO SOCIAL

Resolvem, também, os sócios que representam a totalidade do Capital Social, consolidar seu contrato social neste ato, conforme as seguintes cláusulas e condições:

TOP NORTE COMERCIO DE MATERIAL MEDICO HOSPITALAR LTDA

CNPJ Nº 22.862.531/0001-26 - NIRE Nº 43209408125

CONSOLIDAÇÃO DO CONTRATO SOCIAL

ACACIO EVERTON LISOSKI, brasileiro, solteiro, nascido em 12/02/1987, empresário, portador da Cédula de Identidade nº 7088774695 SJS/II-RS, e inscrito no CPF sob nº 012.006.390-57, residente e domiciliado na Rua Nicolau Malys, nº 12, Bairro Centro, na cidade de Barão de Cotegipe, RS, CEP 99.740-000, e **INES DE CESARO CADORE**, brasileira, casada pelo regime de comunhão universal de bens, nascida em 10/10/1955, empresária, portadora da Cédula de Identidade nº 7077021926 SSP/RS, e inscrita no CPF sob nº 943.624.670-68, residente e domiciliada na Linha Cinco, s/n, Bairro Interior, na cidade de Barão de Cotegipe, RS, CEP 99.740-000, únicos sócios da Sociedade Empresária Limitada que gira sob a denominação empresarial de **TOP NORTE COMERCIO DE MATERIAL MEDICO HOSPITALAR LTDA**, inscrita no CNPJ sob nº **22.862.531/0001-26**, com sede na Rua José Bonifácio, nº 531, Bairro Centro, na cidade de Barão de Cotegipe, RS, CEP 99.740-000, com seu ato constitutivo arquivado na MM. Junta Comercial do Estado do Rio Grande do Sul em 16/07/2015 sob NIRE 43209408125, e última alteração contratual arquivada neste mesmo órgão sob nº de registro 9071544 em 24/07/2023, resolvem de comum acordo, proceder a consolidação do contrato social nos termos, cláusulas e condições a seguir:

DO NOME EMPRESARIAL

Cláusula 1ª. A sociedade gira sob o nome empresarial de **TOP NORTE COMERCIO DE MATERIAL MEDICO HOSPITALAR LTDA**, tendo como nome fantasia **TOP**

Junta Comercial, Industrial e Serviços do Rio Grande do Sul
Certifico registro sob o nº 10264000 em 04/03/2024 da Empresa TOP NORTE COMERCIO DE MATERIAL MEDICO HOSPITALAR LTDA, CNPJ 22862531000126 e protocolo 240666640 - 27/02/2024. Autenticação: 664BD061651849274B2E260151C289DB8F812E3. José Tadeu Jacoby - Secretário-Geral. Para validar este documento, acesse http://jucisrs.rs.gov.br/validacao e informe nº documento 24/066/664-0 e código de segurança j2G6 Esta cópia foi autenticada digitalmente e assinada em 05/03/2024 por José Tadeu Jacoby Secretário-Geral.

NORTE.

DA SEDE E FILIAIS

Cláusula 2ª. A sociedade tem sua sede e domicílio na Rua José Bonifácio, nº 531, Bairro Centro, na cidade de Barão de Cotegipe, RS, CEP 99.740-000.

Parágrafo Único - A sociedade tem filiais nas cidades de:

Filial 01 - Barão de Cotegipe/RS, na Rua Gotardo Mazzarolo, nº 330, Bairro Centro, CEP 99.740-000, inscrita no **CNPJ sob nº 22.862.531/0002-07** e na Junta Comercial do Estado do Rio Grande do Sul/RS NIRE nº 43902171653 em 21/10/2022. Contém as atividades de 46.39-7-01 Comércio atacadista de produtos alimentícios, e 46.44-3-01 - Comércio atacadista de medicamentos e drogas de uso humano.

DO OBJETO SOCIAL

Cláusula 3ª. O objeto social será composto neste ato pelas seguintes atividades:

46.45-1-01 - Comércio atacadista de instrumentos e materiais para uso médico, cirúrgico, hospitalar e de laboratórios;
46.39-7-01 - Comércio atacadista de produtos alimentícios;
46.44-3-01 - Comércio atacadista de medicamentos e drogas de uso humano;
46.46-0-01 - Comércio atacadista de cosméticos e produtos de perfumaria.

DO CAPITAL SOCIAL E DA RESPONSABILIDADE DOS SÓCIOS

Cláusula 4ª. O capital social de **R$550.000,00** (quinhentos e cinquenta mil reais), divididos em **550.000** (quinhentas e cinquenta mil) quotas no valor nominal de R$ 1,00 (um real) cada uma, totalmente integralizadas em moeda corrente nacional, ficando assim distribuídas entre os sócios:

SÓCIOS	QUOTAS	VALOR R$	%
ACACIO EVERTON LISOSKI	275.000	R$ 275.000,00	50%
INES DE CESARO CADORE	275.000	R$ 275.000,00	50%
TOTAL	**550.000**	**R$ 550.000,00**	**100%**

Parágrafo Primeiro - A responsabilidade de cada sócio é restrita ao valor de suas quotas, mas todos respondem solidariamente pela integralização do capital social.

Parágrafo Segundo - As quotas são indivisíveis e não poderão ser cedidas ou transferidas a terceiros sem o consentimento dos outros sócios, a quem fica assegurado, em igualdade de condições e preço, direito de preferência para a sua aquisição se postas à venda, formalizando, se a realizada a cessão, a alteração contratual pertinente.

Junta Comercial, Industrial e Serviços do Rio Grande do Sul
Certifico registro sob o nº 10264000 em 04/03/2024 da Empresa TOP NORTE COMERCIO DE MATERIAL MEDICO HOSPITALAR LTDA, CNPJ 22862531000126 e protocolo 240666640 - 27/02/2024. Autenticação: 664BD061651849274B2E260151C289DB8F812E3. José Tadeu Jacoby - Secretário-Geral. Para validar este documento, acesse http://jucisrs.rs.gov.br/validacao e informe nº documento 24/066/664-0 e código de segurança j2G6 Esta cópia foi autenticada digitalmente e assinada em 05/03/2024 por José Tadeu Jacoby Secretário-Geral.

DA ADMINISTRAÇÃO E REMUNERAÇÃO DO ADMINISTRADOR

Cláusula 5ª. A sociedade será administrada pelo sócio **ACACIO EVERTON LISOSKI**, sendo-lhe atribuído todos os poderes de administração e representação da Sociedade, podendo assim assinar isoladamente e representar isoladamente a empresa em concorrências licitações, e também junto aos bancos e instituições que mantenham movimentação financeira com a sociedade, assinando cheques, realizando transferências bancárias, entre outras movimentações. E ainda, junto aos demais órgãos, podendo assinar requerimentos, verificar pendências, retirar documentos, concordando, discordando, anuindo, desistindo ou pleiteando benefícios em quaisquer assuntos, ou qualquer outra espécie de documentos, ou seja, praticar todos os atos necessários para o bom e fiel desempenho do presente contrato.

Parágrafo Primeira - O uso da denominação social é privativo dos administradores nos poderes a eles conferidos.

Parágrafo Segunda - A sociedade poderá a qualquer tempo nomear para o cargo de administrador, um não-sócio, desde que deliberado em reunião de sócios com a aprovação unânime, mediante termo de posse lavrado do Livro de Atas e registrado no órgão competente no prazo de 30 (trinta) dias.

Parágrafo Terceira - O administrador não-sócio quando nomeado conforme descrito no parágrafo anterior, após decurso de prazo do mandato, cessa-se o exercício de seu cargo, sendo necessário para sua recondução, nova nomeação.

Parágrafo Quarta - Quando houver administrador não-sócio, o mesmo poderá ser destituído do cargo a qualquer tempo, por deliberação dos sócios, independentemente de justificativa.

Parágrafo Quinta - Compete conjuntamente aos sócios, que representam 100% (cem por cento) do capital social integralizado, alienar e adquirir imóveis, praticando todos os atos exigidos para tal; hipotecar e penhorar bens para garantir negócios da sociedade; firmar contratos e cessão de direitos; caucionar valores; investir e participar de outras empresas.

Cláusula 6ª. Fica o administrador dispensado de prestar caução em garantia de seus atos de administração.

Cláusula 7ª. Os sócios terão uma retirada mensal a título de “pró-labore” se assim quiser, cujo valor será fixado em comum acordo entre os sócios, em reunião própria, registrado como despesa na escrituração contábil.

DO PRAZO DE DURAÇÃO

Cláusula 8ª. O prazo de duração da sociedade será por tempo indeterminado, tendo iniciado suas atividades em **01/08/2015**.

DAS FILIAIS

Cláusula 9ª. Poderá abrir filiais, sucursais ou agências em qualquer para do território

Junta Comercial, Industrial e Serviços do Rio Grande do Sul
Certifico registro sob o nº 10264000 em 04/03/2024 da Empresa TOP NORTE COMERCIO DE MATERIAL MEDICO HOSPITALAR LTDA, CNPJ 22862531000126 e protocolo 240666640 - 27/02/2024. Autenticação: 664BD061651849274B2E260151C289DB8F812E3. José Tadeu Jacoby - Secretário-Geral. Para validar este documento, acesse http://jucisrs.rs.gov.br/validacao e informe nº documento 24/066/664-0 e código de segurança j2G6 Esta cópia foi autenticada digitalmente e assinada em 05/03/2024 por José Tadeu Jacoby Secretário-Geral.

nacional atribuindo-lhes o capital nominal que julgar útil ou necessário ao fim colimado, parcela esta que destacará de seu próprio capital, para efeitos fiscais, se assim decide mediante alteração contratual.

Parágrafo Único - As filiais serão extintas nas seguintes hipóteses:
a) ocorrendo a extinção do estabelecimento sede; ou,
b) por decisão do sócio que represente a totalidade do capital.

DO EXERCÍCIO SOCIAL

Cláusula 10ª. O exercício social coincidirá com o ano civil. Ao término de cada exercício social, em 31 de dezembro, os administradores prestarão contas justificadas de sua administração, procedendo à elaboração do inventário, do balanço patrimonial e do balanço de resultado econômico, cabendo aos sócios, na proporção de suas quotas, os lucros ou perdas apuradas.

Parágrafo Único - A sociedade poderá a qualquer tempo, levantar balanços intermediários no decorrer do exercício.

Parágrafo Primeiro - A critério dos sócios e no atendimento dos interesses da sociedade, a totalidade ou parte dos lucros poderá ter a destinação determinada pelos quotistas, não podendo jamais, haver a compensação de prejuízos em detrimento do capital social.

Parágrafo Segundo - A reunião dos sócios dar-se-á obrigatoriamente até o dia 30 de abril do exercício subsequente ao da apuração dos resultados, para aprovação das contas do exercício findo, e em qualquer ocasião necessária a deliberações sociais de interesse geral ou de qualquer quotista, cientes os sócios por escrito com 30 (trinta) dias de antecedência.

Parágrafo Terceiro - As deliberações serão tomadas por maioria de votos, contados segundo o valor das quotas de cada sócio.

DA DISTRIBUIÇÃO DE RESULTADOS

Cláusula 11ª. A sociedade poderá deliberar em reunião de sócios, devidamente convocada, a distribuição de resultados, desproporcional aos percentuais de participação no capital social, segundo autoriza o artigo 1.007 da Lei nº 10.406/2002.

DA CESSÃO E TRANSFERÊNCIA DAS QUOTAS SOCIAIS

Cláusula 12ª. Os sócios poderão ceder ou transferir, total ou parcialmente, suas quotas no capital social, ou o direito de preferência da subscrição de novas quotas a terceiro, desde que os demais sócios manifestem não terem interesse em adquirir essas quotas, que para transferências entre sócios terão o valor máximo atribuído com base no Patrimônio Líquido da empresa, apurado em balanço levantado em até 30 dias desse evento. Os sócios que consentirem com a cessão ou transferência deverão assinar todos os documentos necessários à comprovação deste ato, inclusive a alteração do contrato social, emitido para formalizar a alteração social.

Junta Comercial, Industrial e Serviços do Rio Grande do Sul
Certifico registro sob o nº 10264000 em 04/03/2024 da Empresa TOP NORTE COMERCIO DE MATERIAL MEDICO HOSPITALAR LTDA, CNPJ 22862531000126 e protocolo 240666640 - 27/02/2024. Autenticação: 664BD061651849274B2E260151C289DB8F812E3. José Tadeu Jacoby - Secretário-Geral. Para validar este documento, acesse http://jucisrs.rs.gov.br/validacao e informe nº DOCUMENTO 24/066/664-0 e código de segurança j2G6 Esta cópia foi autenticada digitalmente e assinada em 05/03/2024 por José Tadeu Jacoby Secretário-Geral.

Parágrafo Primeiro - As quotas representativas do capital social somente poderão ser cedidas ou transferidas a terceiros após terem sido oferecidas aos outros sócios, que terão o direito de preferência na aquisição das referidas quotas, pelo prazo de 30 dias contados do recebimento do aviso por escrito do sócio disposto a ceder ou transferir suas quotas. Decorrido este prazo sem o exercício do direito de preferência acima, o sócio disposto a ceder ou transferir suas quotas poderá fazer a terceiros, desde que nos mesmos termos e nas mesmas condições oferecidas aos outros sócios."

Parágrafo Segundo - É vedado aos sócios onerar ou gravar de qualquer forma suas quotas em benefício de terceiros estranhos a sociedade.

DAS DELIBERAÇÕES DOS SÓCIOS

Cláusula 13ª. Fica condicionada à deliberação dos sócios:
I. A aprovação das contas da administração;
II. A designação dos administradores, quando feita em ato separado;
III. A destituição dos administradores;
IV. O modo da remuneração dos administradores;
V. A modificação do contrato social;
VI. A incorporação, a fusão e a dissolução social, ou a cessação do estado de liquidação;
VII. A nomeação e destituição dos liquidantes e o julgamento das suas contas;
VIII. O pedido de concordata;
IX. As decisões relativas à resolução da sociedade em relação a um sócio;
X. O aumento do capital social;
XI. As demais matérias indicadas na lei.

QUORUM DE DELIBERAÇÃO

Cláusula 14ª. As deliberações dos sócios serão tomadas, por decisão conjunta e devidamente validada na respectiva ata:

Parágrafo Primeiro - Na hipótese de pluralidade de sócios (nos casos de interdição, morte ou abertura de cotas, admissão de novos sócios), as deliberações serão tomadas, na seguinte ordem:

I. Pelos votos correspondentes de no mínimo $^{3}/_{4}$ (três quartos) do capital social, nos casos previstos nos incisos V e VI da Cláusula 13ª;
II. Pelos votos correspondentes a mais de metade do capital social, nos casos previstos nos incisos II, III, IV e VIII da Cláusula 13ª;
III. Pelos votos correspondentes à totalidade do capital social, nos casos previstos no inciso IX da Cláusula 13ª;
IV. Pela maioria de votos dos presentes, nos demais casos previstos na lei ou neste contrato, se estes não exigir maioria mais elevada.

DECLARAÇÃO DE DESIMPEDIMENTO

Cláusula 15ª. O(s) administrador(es) declara(m), sob as penas da lei, de que não estão impedidos de exercer a administração da sociedade, por lei especial, ou em

Junta Comercial, Industrial e Serviços do Rio Grande do Sul
Certifico registro sob o nº 10264000 em 04/03/2024 da Empresa TOP NORTE COMERCIO DE MATERIAL MEDICO HOSPITALAR LTDA, CNPJ 22862531000126 e protocolo 240666640 - 27/02/2024. Autenticação: 664BD061651849274B2E260151C289DB8F812E3. José Tadeu Jacoby - Secretário-Geral. Para validar este documento, acesse http://jucis.sus.gov.br/validacao e informe o documento de segurança j2G6 Esta cópia foi autenticada digitalmente e assinada em 05/03/2024 por José Tadeu Jacoby Secretário-Geral.

virtude de condenação criminal, ou por se encontrar sob os efeitos dela, a pena que vede, ainda que temporariamente, o acesso a cargos públicos; ou por crime falimentar, de prevaricação, peita ou suborno, concussão, peculato ou contra a economia popular, contra o sistema financeiro nacional, contra normas de defesa da concorrência, contra as relações de consumo, fé pública, ou a propriedade.

RETIRADA, MORTE OU EXCLUSÃO DE SÓCIO

Cláusula 16ª. Cabe ao sócio que desejar ceder suas quotas ou retirar-se da sociedade comunicar os demais, por escrito com um prazo mínimo de 60 (sessenta) dias, garantindo aos sócios remanescentes o direito de preferência na aquisição das mesmas.

Parágrafo Único - Se nenhum dos sócios usar do direito de preferência, no prazo máximo de 60 (sessenta) dias, após o recebimento do aviso de que trata este artigo, tem o sócio cedente a liberdade de transferir a sua quota a terceiro.

Cláusula 17ª. O falecimento de qualquer dos quotistas não dissolverá a sociedade, que poderá continuar com os herdeiros do de cujos, salvo se os sócios remanescentes optarem pela dissolução da mesma.

Parágrafo Primeiro - Até que se ultime, no processo de inventário, a partilha dos bens deixados pelo de cujos, incumbirá ao inventariante, para todos os efeitos legais, a representação ativa e passiva dos interessados perante a sociedade.

Parágrafo Segundo - Os herdeiros, através de seu inventariante ou representante legal, poderão retirar-se da sociedade.

Cláusula 18ª. Pode o sócio ser excluído, quando a maioria dos sócios representando ¾ do capital social, entender que um ou mais sócios estão pondo em risco a continuidade da empresa, em virtude de atos graves e que configurem justa causa conforme determina o artigo 1085 do NCCB.

Parágrafo Primeiro - A exclusão somente poderá ser determinada em reunião especialmente convocada para este fim, ciente o acusado em tempo hábil para permitir seu comparecimento e o exercício do direito e defesa.

Parágrafo Segundo - Será também de pleno direito excluído da sociedade o sócio declarado falido, ou aquele cuja a quota tenha sido liquidada para o pagamento de credor particular do sócio.

Cláusula 19ª. No caso de retirada ou morte de sócio ou dissolução da sociedade, o valor das quotas considerada pelo montante efetivamente realizado, liquidar-se-á com base na situação patrimonial da sociedade, verificada em balanço especialmente levantado a data da resolução, e seus haveres lhe serão pagos em 12 (doze) parcelas iguais, mensais e sucessivas, vencendo a primeira em 30 (trinta) dias após a apuração do valor.

Parágrafo Primeiro - Podem os sócios remanescentes suprir o valor da quota.

Junta Comercial, Industrial e Serviços do Rio Grande do Sul
Certifico registro sob o nº 10264000 em 04/03/2024 da Empresa TOP NORTE COMERCIO DE MATERIAL MEDICO HOSPITALAR LTDA, CNPJ 22862531000126 e protocolo 240666640 - 27/02/2024. Autenticação: 664BD061651849274B2E260151C289DB8F812E3. José Tadeu Jacoby - Secretário-Geral. Para validar este documento, acesse http://jucisrs.rs.gov.br/validacao e informe nº identificação 24/066/664-0 e código de segurança j2G6 Esta cópia foi autenticada digitalmente e assinada em 05/03/2024 por José Tadeu Jacoby Secretário-Geral.

Parágrafo Segundo - A retirada ou morte do sócio, não o exime, ou a seus herdeiros da responsabilidade pelas obrigações sócias anteriores, até dois anos averbada a resolução da sociedade.

ALTERAÇÕES CONTRATUAIS

Cláusula 20ª. A qualquer tempo os sócios podem deliberar acerca da alteração do contrato social, inclusive da transformação do tipo jurídico da sociedade, prevalecendo, em qualquer hipótese, a previsão dos artigos 1.010 e 1.072 do Código Civil.

DO FORO DE ELEIÇÃO E DAS DISPOSIÇÕES GERAIS

Cláusula 21ª. As partes elegem o foro de Erechim/RS para dirimir quaisquer dúvidas decorrentes do presente instrumento contratual, bem como para o exercício e cumprimento dos direitos e obrigações resultantes deste contrato, sendo que o administrador renuncia qualquer outro, por mais privilegiado que possa ser.

Cláusula 22ª. Os casos omissos neste instrumento serão resolvidos de conformidade com as disposições legais aplicáveis.

Cláusula 23ª. Firmam a presente declaração para que produza os efeitos legais, cientes que, no caso de comprovação de sua falsidade, será nulo de pleno direito perante o registro do comércio o ato a que se integra esta declaração, sem prejuízo das sanções penais a que estiverem sujeitos.

E, por estarem de comum acordo, assinam o presente instrumento digitalmente na presença de duas testemunhas regulamentares, que também assinam digitalmente a seguir.

Barão de Cotegipe, RS, 27 de fevereiro de 2024.

ACACIO EVERTON LISOSKI **ADRIANA FÁTIMA GURALSKI**

INES DE CESARO CADORE

Testemunhas:

FABIO SCHULTES BORGE
RG Nº 8078275396 SJS-RS

AMANDA BEATRIZ GOECKS
RG Nº 1111228142 SSP-RS

Junta Comercial, Industrial e Serviços do Rio Grande do Sul
Certifico registro sob o nº 10264000 em 04/03/2024 da Empresa TOP NORTE COMERCIO DE MATERIAL MEDICO HOSPITALAR LTDA, CNPJ 22862531000126 e protocolo 240666640 - 27/02/2024. Autenticação: 664BD061651849274B2E260151C289DB8F812E3. José Tadeu Jacoby - Secretário-Geral. Para validar este documento, acesse http://jucis.rs.gov.br/validacao e informe o documento de segurança j2G6 Esta cópia foi autenticada digitalmente e assinada em 05/03/2024 por José Tadeu Jacoby Secretário-Geral.

JUNTA COMERCIAL, INDUSTRIAL E SERVIÇOS DO RIO GRANDE DO SUL

Registro Digital

Documento Principal

Identificação do Processo		
Número do Protocolo	Número do Processo Módulo Integrador	Data
24/066.664-0	RSN2496861440	27/02/2024

Identificação do(s) Assinante(s)		
CPF	Nome	Data Assinatura
012.006.390-57	ACACIO EVERTON LISOSKI	04/03/2024
Assinado utilizando assinaturas avançadas		
021.847.330-32	ADRIANA FATIMA GURALSKI	04/03/2024
Assinado utilizando assinaturas avançadas		
040.487.360-00	Amanda Beatriz Goecks	01/03/2024
Assinado utilizando assinaturas avançadas		
970.216.870-87	FABIO SCHULTES BORGES	01/03/2024
Assinado utilizando assinaturas avançadas		
943.624.670-68	INES DE CESARO CADORE	02/03/2024
Assinado utilizando assinaturas avançadas		

Junta Comercial, Industrial e Serviços do Rio Grande do Sul
Certifico registro sob o nº 10264000 em 04/03/2024 da Empresa TOP NORTE COMERCIO DE MATERIAL MEDICO HOSPITALAR LTDA, CNPJ 22862531000126 e protocolo 240666640 - 27/02/2024. Autenticação: 664BD061651849274B2E260151C289DB8F812E3. José Tadeu Jacoby - Secretário-Geral. Para validar este documento, acesse http://jucis.sm.gov.br/validacao e informe o documento de segurança j2G6 Esta cópia foi autenticada digitalmente e assinada em 05/03/2024 por José Tadeu Jacoby Secretário-Geral.

Junta Comercial, Industrial e Serviços do Rio Grande do Sul

TERMO DE AUTENTICAÇÃO - REGISTRO DIGITAL

Certifico que o ato, assinado digitalmente, da empresa TOP NORTE COMERCIO DE MATERIAL MEDICO HOSPITALAR LTDA, de CNPJ 22.862.531/0001-26 e protocolado sob o número 24/066.664-0 em 27/02/2024, encontra-se registrado na Junta Comercial sob o número 10264000, em 04/03/2024. O ato foi deferido eletronicamente pelo examinador Roberto Luis Rhoden.

Certifica o registro, o Secretário-Geral, José Tadeu Jacoby. Para sua validação, deverá ser acessado o sitio eletrônico do Portal de Serviços / Validar Documentos (https://portalservicos.jucisrs.rs.gov.br/Portal/pages/imagemProcesso/viaUnica.jsf) e informar o número de protocolo e chave de segurança.

Capa de Processo

Assinante(s)		
CPF	Nome	Data Assinatura
012.006.390-57	ACACIO EVERTON LISOSKI	04/03/2024
Assinado utilizando assinaturas avançadas gov.br ITI		

Documento Principal

Assinante(s)		
CPF	Nome	Data Assinatura
012.006.390-57	ACACIO EVERTON LISOSKI	04/03/2024
Assinado utilizando assinaturas avançadas gov.br ITI		
021.847.330-32	ADRIANA FATIMA GURALSKI	04/03/2024
Assinado utilizando assinaturas avançadas gov.br ITI		
943.624.670-68	INES DE CESARO CADORE	02/03/2024
Assinado utilizando assinaturas avançadas gov.br ITI		
970.216.870-87	FABIO SCHULTES BORGES	01/03/2024
Assinado utilizando assinaturas avançadas gov.br ITI		
040.487.360-00	Amanda Beatriz Goecks	01/03/2024
Assinado utilizando assinaturas avançadas gov.br ITI		

Data de início dos efeitos do registro (art. 36, Lei 8.934/1994): 27/02/2024

Documento assinado eletronicamente por Roberto Luis Rhoden, Servidor(a) Público(a), em 04/03/2024, às 14:37.

A autencidade desse documento pode ser conferida no portal de serviços da jucisrs informando o número do protocolo 24/066.664-0.

Junta Comercial, Industrial e Serviços do Rio Grande do Sul

O ato foi assinado digitalmente por :

Identificação do(s) Assinante(s)	
CPF	Nome
054.744.500-87	JOSE TADEU JACOBY

Porto Alegre. segunda-feira, 04 de março de 2024

Serviço Público Federal
Conselho Federal de Farmácia

CERTIDÃO DE REGULARIDADE TÉCNICA

CRF RS
CONSELHO REGIONAL DE FARMÁCIA DO RS

2024

REGISTRO NO CRF	REGIONAL	VALIDADE	REPOSITÓRIO PÚBLICO
24603	RS	19/06/2025	https://farmasis.crfrs.org.br/cr/rs/2024/24603.pdf

RAZÃO/DENOMINAÇÃO SOCIAL
Top Norte Comercio De Material Medico Hospitalar Ltda

TIPO DE ESTABELECIMENTO	NATUREZA DE ATIVIDADE
Distribuidora de medicamentos e outros produtos	Medicamentos/produtos para saúde/insumos farmacêuticos/cosméticos/ produtos de higiene e perfumaria

ENDEREÇO	CNPJ
Rua José Bonifácio, 531 -	22.862.531/0001-26

BAIRRO	CIDADE
Centro	Barão de Cotegipe

HORÁRIO DE FUNCIONAMENTO

SEGUNDA	TERÇA	QUARTA	QUINTA	SEXTA	SÁBADO	DOMINGO
08:00-12:00 13:30-18:00	08:00-12:00 13:30-18:00	08:00-12:00 13:30-18:00	08:00-12:00 13:30-18:00	08:00-12:00 13:30-18:00		

RESPONSÁVEL(IS) TÉCNICO(S)

TIPO	INSCRIÇÃO	NOME	FUNÇÃO
1	19079	Adriana Fátima Guralski	Responsável Técnico

SEGUNDA	TERÇA	QUARTA	QUINTA	SEXTA	SÁBADO	DOMINGO
08:00-11:00		08:00-11:00		08:00-11:00		

Porto Alegre - RS, 19 de junho de 2024.

Elisângela da Rosa

Elisângela Rosa da Rosa
Diretor(a) do CRF/RS

ESTA CERTIDÃO DEVE SER AFIXADA EM UM LUGAR BEM VISÍVEL AO PÚBLICO

Certificamos que o estabelecimento a que se refere esta Certidao de Regularidade está registrado neste Conselho Regional de Farmácia, atendendo o que dispoem os artigos 22, parágrafo único e 24, da Lei no 3.820/60. Tratando-se de Farmácia e Drogaria, certificamos que está regularizada em sua atividade durante os horários estabelecidos pelo(s) Farmacêutico(s) Responsável(is) Técnico(s), de acordo com os artigos 2o, 3o Caput, 5o, 6o Inciso I, todas da Lei 13.021/14. Por ocasião de mudanças no quadro de assistência farmacêutica, este documento deverá ser retirado pelo Responsável Técnico interessado e encaminhado para o respectivo CRF para as devidas alterações.Qualquer alteração do(s) profissional(is) anotado(s) como responsável(is) ou assistente(s) técnico(s) para o estabelecimento acima ou a alteração do horário de funcionamento resultará na imediata perda de validade do presente documento, sujeitando às responsabilizações legais cabíveis. Sempre consulte o QRCODE para verificar a validade da presente certidão.

TOP NORTE COMÉRCIO DE MATERIAL MÉDICO HOSPITALAR LTDA
CNPJ: 22.862.531/0001-26 – INSCRIÇÃO ESTADUAL: 170/0009629
RUA JOSÉ BONIFÁCIO – Nº 531 – CENTRO – CEP: 99740-000 – BARÃO DE COTEGIPE – RS
FONE: (54) 3523-2028 – EMAIL: topnorte@topnorters.com.br

DADOS CADASTRAIS

RAZÃO SOCIAL:	TOP NORTE COMERCIO DE MATERIAL MEDICO HOSPITALAR LTDA
NOME FANTASIA:	TOP NORTE
CNPJ:	22.862.531/0001-26
INSCRIÇÃO ESTADUAL:	170/0009629
INSCRIÇÃO MUNICIPAL:	1342
CIDADE:	BARÃO DE COTEGIPE – UF: RIO GRANDE DO SUL
ENDEREÇO:	RUA JOSÉ BONIFACIO – 531 - SALA
BAIRRO:	CENTRO – CEP: 99740-000
CONTATO:	ACÁCIO
TELEFONE:	54 3523 2028
EMAIL NFE: EMAIL LICITAÇÃO:	faturamento@topnorters.com.br licitacao@topnorters.com.br

TOP NORTE COMÉRCIO DE MATERIAL MÉDICO HOSPITALAR LTDA
CNPJ: 22.862.531/0001-26 – INSCRIÇÃO ESTADUAL: 170/0009629
RUA JOSÉ BONIFÁCIO – Nº 531 – CENTRO – CEP: 99740-000 – BARÃO DE COTEGIPE – RS
FONE: (54) 3523-2028 – EMAIL: topnorte@topnorters.com.br

DADOS BANCÁRIOS

NOME DO BANCO:	Banco do Brasil
CIDADE:	Erechim/RS
Nº DA AGÊNCIA:	4251-X
Nº DA CONTA CORRENTE DA EMPRESA	30332-1
NOME DA CONTA CORRENTE:	Top Norte Comércio de Material Médico Hospitalar
CHAVE PIX:	22.862.531/0001-26

DADOS DOS SÓCIOS:

Sócio:	Acácio Everton Lisoski
Fone:	(54) 3523 – 2028 – (54) 9609-4015
Estado Civil:	Solteiro
Endereço:	Rua Nicolau Malys, nº 12, Bairro Centro, Barão de Cotegipe-RS - CEP 99.740-000
RG:	7088774695 SJS/II RS

CPF:	012.006.390-57
Escolaridade:	Nível Médio Completo
E-mail:	acacio@topnorters.com.br

Sócio:	Inês de Cesaro Cadore
Estado Civil:	Casada
Endereço:	Linha Cinco, SN, Interior, Barão de Cotegipe-RS - CEP: 99740-000
RG:	7077021926 SSP/RS
CPF:	943.624.670-68
Escolaridade:	Fundamental Incompleto
E-mail:	topnorte1@gmail.com
Fone:	(54) 3523 – 2028 – (54) 98432-6984

DOCUMENTO DE IDENTIFICAÇÃO DA RECEITA ESTADUAL (DI/RE)

CONTRIBUINTE: TOP NORTE COM DE MAT MEDICO HOSPL EIRELI ME
INSCRIÇÃO ESTADUAL: 170/0009629
CNPJ: 22.862.531/0001-26

Mais informações leia o QR-CODE

EXIJA DOCUMENTO FISCAL

A inclusão do CPF no documento fiscal é obrigação da empresa!

Participe do Programa Nota Fiscal Gaúcha

Lei 14.020/12 e Decreto 50.199/13

Nota Fiscal Gaúcha

RECEITA ESTADUAL RS

GOVERNO DO ESTADO
RIO GRANDE DO SUL
SECRETARIA DA FAZENDA

Consulta Pública ao CGCTE RS

Situação na data: 09/06/2021

Identificação			
CAD ICMS	170/0009629		
CNPJ	22.862.531/0001-26		
Razão Social	TOP NORTE COMERCIO DE MATERIAL MEDICO HOSPITALAR EIRELI		
Nome Fantasia	TOP NORTE		

Endereço			
Logradouro	RUA JOSE BONIFACIO		
Número	531	**Complemento**	
Bairro/Distrito	CENTRO		
Município	BARAO DE COTEGIPE	**U.F.**	RS
CEP	99740-000	**Telefone**	

Informações Complementares			
Enquadramento Empresa	GERAL	**Delegacia da Receita Estadual**	14 ª DRE - ERECHIM
Natureza Jurídica	2305 - EMPRESA INDIVIDUAL DE RESPONSABILIDADE L		
CNAE Fiscal Principal	4645-1/01 - COMERCIO ATACADISTA DE INSTRUMENTOS E MATERIAIS PARA USO MEDICO, CIRURGICO, HOSPITALAR E DE LABORATORIOS		
CNAE Fiscal	4644-3/01 - COMERCIO ATACADISTA DE MEDICAMENTOS E DROGAS DE USO HUMANO		
CNAE Fiscal	4646-0/01 - COMERCIO ATACADISTA DE COSMETICOS E PRODUTOS DE PERFUMARIA		
Data Abertura	12/02/2016	**Motivo Inclusão**	INCLUSAO
Data Baixa		**Motivo Baixa**	
Situação Cadastral Vigente(1)	HABILITADO	**Data desta Situação**	02/2016

CAE

790181980 - Outros aparelhos de eletrodiagnostico

730041019 - Med.c/outs penicilinas e der., em doses/ret.

733049910 - cremes de beleza e cremes nutritivos; locoes t

OBSERVAÇÃO: Os dados acima estão baseados em informações fornecidas pelos próprios contribuintes cadastrados. Não valem como certidão de sua efetiva existência de fato e de direito, não são oponíveis à Fazenda e nem excluem a responsabilidade tributária derivada de operações com eles ajustadas.

(1) Situação Cadastral Vigente refere-se tão somente ao Cadastro de Contribuintes do Estado do Rio Grande do Sul (Inscrição Estadual).

REPÚBLICA FEDERATIVA DO BRASIL

URI | UNIVERSIDADE REGIONAL INTEGRADA DO ALTO URUGUAI E DAS MISSÕES

Reconhecida pela Portaria Ministerial nº 708 de 19/05/92 - D.O.U. de 21/05/92
Sediada nos municípios de Erechim, Frederico Westphalen, Santo Ângelo, Santiago, São Luiz Gonzaga e Cerro Largo, estado do Rio Grande do Sul, Brasil.

O Reitor da **Universidade Regional Integrada do Alto Uruguai e das Missões - URI**, tendo presente o termo de Colação de Grau, em 14 de janeiro de 2017, *no Curso de Graduação em FARMÁCIA, confere a*

ADRIANA FÁTIMA GURALSKI

Brasileiro(a), natural do Rio Grande do Sul, nascido(a) em 19 de novembro de 1989, portador(a) da Cédula de Identidade n° 3092167919, expedida pela SJS / RS, o título de

FARMACÊUTICA

Mandando passar-lhe o presente Diploma para que possa gozar de todos os direitos e prerrogativas concedidos a este título pelas Leis da República.

Erechim, 06 de fevereiro de 2017.

Adriana F. Guralski
Adriana Fátima Guralski
Diplomada

Paulo José Sponchiado
Diretor Geral - Campus de Erechim

Luiz Mario Silveira Spinelli
Reitor da URI

Proc. Administrativo 086/2024 | Anexo: 3_DOCUMENTACAO.pdf (108/134) 2785/18746

REPÚBLICA FEDERATIVA DO BRASIL
MINISTÉRIO DA INFRAESTRUTURA
SECRETARIA NACIONAL DE TRÂNSITO

CARTEIRA NACIONAL DE HABILITAÇÃO / DRIVER LICENSE / PERMISO DE CONDUCCIÓN

2 e 1 NOME E SOBRENOME: ADRIANA FATIMA GURALSKI
1ª HABILITAÇÃO: 24/02/2010
3 DATA, LOCAL E UF DE NASCIMENTO: 19/11/1989, BARAO DE COTEGIPE, RS
4a DATA EMISSÃO: 29/12/2023
4b VALIDADE: 29/12/2033
ACC: D
4c DOC IDENTIDADE / ÓRG EMISSOR / UF: 3092167919 SJS RS
4d CPF: 021.847.330-32
5 Nº REGISTRO: 04887520541
9 CAT HAB: B
NACIONALIDADE: BRASILEIRO
FILIAÇÃO: CLAUDINO ALBINO GURALSKI
LUCIA GURALSKI
7 ASSINATURA DO PORTADOR

VÁLIDA EM TODO O TERRITÓRIO NACIONAL
3242670487

9	10	11	12	9	10	11	12
ACC				D			
A				D1			
A1				DE			
B		29/12/2033		CE			
B1				C1E			
C				DE			
C1				D1E			

12 OBSERVAÇÕES

ASSINADO DIGITALMENTE
DEPARTAMENTO ESTADUAL DE TRÂNSITO
35445708016
RS280560505

LOCAL: PORTO ALEGRE, RS

RIO GRANDE DO SUL

3242670487

2 e 1. Nome e Sobrenome / Name and Surname / Nombre y Apellidos – Primeira Habilitação / First Driver License / Primera Licencia de Conducir – 3. Data e Local de Nascimento / Date and Place of Birth DD/MM/YYYY / Fecha y Lugar de Nacimiento – 4a. Data de Emissão / Issuing Date DD/MM/YYYY / Fecha de Emisión – 4b. Data de Validade / Expiration Date DD/MM/YYYY / Validez Hasta – ACC – 4c. Documento Identidade - Órgão emissor / Identity Document - Issuing Authority / Documento de Identificación - Autoridad Expedidora – 4d. CPF – 5. Número de registro da CNH / Driver License Number / Número de Permiso de Conducir – 9. Categoria de Veículos da Carteira de Habilitação / Driver license Class / Categoria de Permisos de Conducir – Nacionalidade / Nationality / Nacionalidad – Filiação / Filiation / Filiación – 12. Observações / Observations / Observaciones / Local / Place / Lugar

I<BRA048875205<412<<<<<<<<<<<<
8911193F3312290BRA<<<<<<<<<<<8
ADRIANA<<FATIMA<GURALSKI<<<<<<

QR-CODE

Documento assinado com certificado digital em conformidade com a Medida Provisória nº 2200-2/2001. Sua validade poderá ser confirmada por meio do programa Assinador Serpro.

As orientações para instalar o Assinador Serpro e realizar a validação do documento digital estão disponíveis em: https://www.serpro.gov.br/assinador-digital.

SERPRO / SENATRAN

Prova de Autenticidade válida até 02/12/2024

v4.0 - Dautin Blockchain certifica em 03/09/2024 11:29:23 que o documento de hash (SHA-256)
1bf8b53d690ae0b9a9a6a4d5b4f3d637481c7a893bb0df26f0cc6fa313bcf166 foi validado em 03/09/2024 11:28:13 através da transação blockchain
0xff888861a2e58f2afa0500a7c7a1fbc900dc207992652ea9673f736ea57418e3 e pode ser verificado em https://www.dautin.com/FileCheck (NID: 230955)

Prova de Autenticidade válida até 02/12/2024

v4.0 - Dautin Blockchain certifica em 03/09/2024 11:29:23 que o documento de hash (SHA-256)
1bf8b53d690ae0b9a9a6a4d5b4f3d637481c7a893bb0df26f0cc6fa313bcf166 foi validado em 03/09/2024 11:28:13 através da transação blockchain
0xff888861a2e58f2afa0500a7c7a1fbc900dc207992652ea9673f736ea574f8e3 e pode ser verificado em https://www.dautin.com/FileCheck (Nro 250963)

Dautin Blockchain
Rua Dagoberto Nogueira, 100
Ed. Torre Azul - 11º Andar
Sala 1101, Centro, Itajaí - SC
(47) 3514-7599 | (47) 99748-2223
www.dautin.com | dautin@dautin.com

Prova de Autenticidade válida até 02/12/2024

CERTIFICADO DE PROVA DE AUTENTICIDADE ELETRÔNICA

A **Dautin Blockchain** CERTIFICA para os devidos fins de direito que, o arquivo digital especificado com o tipo documental **Autenticação** e representado pela função hash criptográfica conhecida como SHA-256, de código **1bf8b53d690ae0b9a9a6a4d5b4f3d637481c7a893bb0df26f0cc6fa313bcf166** foi autenticado de acordo com as Legislações e normas vigentes[1] através da rede blockchain Ethereum Classic, sob o identificador único denominado NID **230953** dentro do sistema.

A autenticação eletrônica do documento intitulado **"Adri"**, cujo assunto é descrito como **"Adri"**, faz prova de que em **03/09/2024 11:28:03**, o responsável **Top Norte Comércio de Material Médico Hospitalar Ltda (22.862.531/0001-26)** tinha posse do arquivo com as mesmas características que foram reproduzidas na prova de autenticidade, sendo de Top Norte Comércio de Material Médico Hospitalar Ltda a responsabilidade, única e exclusiva, pela idoneidade do documento apresentado a Dautin Blockchain

Este CERTIFICADO foi emitido em **03/09/2024 11:29:21** através do sistema de autenticação eletrônica da empresa Dautin Blockchain de acordo com o Art. 10, § 2º da MP 2200-2/2001, Art. 107 do Código Cívil e Art. 411, em seus §§ 2º e 3º do Código de Processo Civil, estando dessa maneira de acordo para o cumprimento do Decreto 10278/2020.

Para mais informações sobre a operação acesse o site **https://www.dautin.com** e informe o código da transação blockchain **0xff888861a2e58f2afa0500a7c7a1fbc900dc207992652ea9673f736ea574f8e3**.
Também é possível acessar a consulta através da rede blockchain em **https://blockscout.com/etc/mainnet/**

[1] Legislação Vigente: Medida Provisória nº 2200-2/2001, Código Civil e Código de Processo Civil.

Presidência da República Casa Civil
Subchefia para Assuntos Jurídicos
MEDIDA PROVISÓRIA 2.200-2
DE 24 DE AGOSTO DE 2001.

ESTADO DO RIO GRANDE DO SUL
SECRETARIA DA FAZENDA
RECEITA ESTADUAL

Nome: **TOP NORTE COM DE MAT MEDICO HOSPL LTDA**

CNPJ base: **22.862.531/**

Obs.: A presente certidão é válida para toda a empresa, representada pelo CNPJ base composto pelos 8 primeiros dígitos. Todos os estabelecimentos da empresa foram avaliados na pesquisa de regularidade fiscal.

Certificamos que, aos **11 dias do mês de OUTUBRO do ano de 2024**, revendo os bancos de dados da Secretaria da Fazenda do Estado do Rio Grande Sul, não elidido o direito de a Fazenda proceder a posteriores verificações e, a qualquer tempo, vir a cobrar crédito apurado, o titular do CNPJ base acima se enquadra na seguinte situação:

CERTIDAO NEGATIVA

Constitui-se esta certidão em meio de prova de existência ou não, em nome do interessado, de débitos ou pendências relacionados na Instrução Normativa DRP n° 45/98, Título IV, Capítulo V, 1.1.
Débitos protestados e posteriormente regularizados perante a Receita Estadual do Rio Grande do Sul não impedem a emissão de “Certidão Negativa”, porém, caso não sejam pagas as taxas cartoriais, o débito permanece protestado pelo cartório, podendo ser a causa de restrições em entidades de proteção ao crédito. Nesses casos, regularize as taxas diretamente no cartório.

Esta certidão **NÃO** comprova a quitação:
a) de tributos devidos mensalmente e declarados na Declaração Anual de Simples Nacional (DASN) e no Programa Gerador do Documento de Arrecadação do Simples Nacional (PGDAS-D) pelos contribuintes optantes pelo Simples Nacional;
b) de ITCD e de ITBI (nas hipóteses em que este imposto seja de competência estadual - Lei n° 7.608/81) em procedimentos judiciais e extrajudiciais de inventário, arrolamento, separação, divórcio, dissolução de união estável ou partilha de bens.

Esta certidão é válida até 9/12/2024.

Certidão expedida gratuitamente e com base na IN/DRP n° 45/98,Título IV, Capítulo V.

A autenticidade deste documento deverá ser confirmada em
https://www.sefaz.rs.gov.br/SAT/CertidaoSitFiscalConsulta.aspx
com o preenchimento apenas dos dois campos a seguir:

Certidão nº: **30882255**
Autenticação: **41201447**

CERTIDÃO JUDICIAL CÍVEL NEGATIVA

À vista dos registros constantes nos sistemas de Informática do Poder Judiciário do Estado do Rio Grande do Sul é expedida a presente certidão por não constar distribuição de ação falimentar, concordatária, recuperação judicial e extrajudicial em tramitação contra a seguinte parte interessada:
TOP NORTE COMERCIO DE MATERIAL MEDICO HOSPITALAR LTDA **********
PESSOA JURÍDICA INSCRITA SOB CNPJ N 22.862.531/0001-26, ESTABELECIDA**
NA RUA JOSE BONIFACIO, 531, CENTRO, BARAO DE COTEGIPE/RS**********

Erechim, 04 de novembro de 2024, às 15h16min

Assinado eletronicamente por Rio Grande Do Sul Poder Judiciario
Confira autenticidade em https://www.tjrs.jus.br/verificadocs, informando 0001539823208.

DOCUMENTO ASSINADO POR	DATA
RIO GRANDE DO SUL PODER JUDICIARIO	04/11/2024 15h16min

confere original eletrônico
www.tjrs.jus.br

Este é um documento eletrônico assinado digitalmente conforme Lei Federal nº 11.419/2006 de 19/12/2006, art. 1º, parágrafo 2º, inciso III.

Para conferência do conteúdo deste documento, acesse, na internet, o endereço https://www.tjrs.jus.br/verificadocs e digite o seguinte

número verificador: 0001539823208

MINISTÉRIO DA FAZENDA
Secretaria da Receita Federal do Brasil
Procuradoria-Geral da Fazenda Nacional

CERTIDÃO POSITIVA COM EFEITOS DE NEGATIVA DE DÉBITOS RELATIVOS AOS TRIBUTOS FEDERAIS E À DÍVIDA ATIVA DA UNIÃO

Nome: TOP NORTE COMERCIO DE MATERIAL MEDICO HOSPITALAR LTDA
CNPJ: 22.862.531/0001-26

Ressalvado o direito de a Fazenda Nacional cobrar e inscrever quaisquer dívidas de responsabilidade do sujeito passivo acima identificado que vierem a ser apuradas, é certificado que:

1. constam débitos administrados pela Secretaria da Receita Federal do Brasil (RFB) com exigibilidade suspensa nos termos do art. 151 da Lei nº 5.172, de 25 de outubro de 1966 - Código Tributário Nacional (CTN), ou objeto de decisão judicial que determina sua desconsideração para fins de certificação da regularidade fiscal, ou ainda não vencidos; e

2. não constam inscrições em Dívida Ativa da União (DAU) na Procuradoria-Geral da Fazenda Nacional (PGFN).

Conforme disposto nos arts. 205 e 206 do CTN, este documento tem os mesmos efeitos da certidão negativa.

Esta certidão é válida para o estabelecimento matriz e suas filiais e, no caso de ente federativo, para todos os órgãos e fundos públicos da administração direta a ele vinculados. Refere-se à situação do sujeito passivo no âmbito da RFB e da PGFN e abrange inclusive as contribuições sociais previstas nas alíneas 'a' a 'd' do parágrafo único do art. 11 da Lei nº 8.212, de 24 de julho de 1991.

A aceitação desta certidão está condicionada à verificação de sua autenticidade na Internet, nos endereços <http://rfb.gov.br> ou <http://www.pgfn.gov.br>.

Certidão emitida gratuitamente com base na Portaria Conjunta RFB/PGFN nº 1.751, de 2/10/2014.
Emitida às 15:19:45 do dia 11/07/2024 <hora e data de Brasília>.
Válida até 07/01/2025.
Código de controle da certidão: **9396.6B94.573F.45DE**
Qualquer rasura ou emenda invalidará este documento.

Voltar Imprimir

CAIXA ECONÔMICA FEDERAL

Certificado de Regularidade do FGTS - CRF

Inscrição: 22.862.531/0001-26

Razão Social: TOP NORTE COM DE MAT MED HOSP EIRELI

Endereço: RUA JOSE BONIFACIO 531 / CENTRO / BARAO DE COTEGIPE / RS / 99740-000

A Caixa Econômica Federal, no uso da atribuição que lhe confere o Art. 7, da Lei 8.036, de 11 de maio de 1990, certifica que, nesta data, a empresa acima identificada encontra-se em situação regular perante o Fundo de Garantia do Tempo de Servico - FGTS.

O presente Certificado não servirá de prova contra cobrança de quaisquer débitos referentes a contribuições e/ou encargos devidos, decorrentes das obrigações com o FGTS.

Validade:28/10/2024 a 26/11/2024

Certificação Número: 2024102809152304184219

Informação obtida em 06/11/2024 09:19:20

A utilização deste Certificado para os fins previstos em Lei esta condicionada a verificação de autenticidade no site da Caixa: **www.caixa.gov.br**

ESTADO DO RIO GRANDE DO SUL
PREFEITURA MUNICIPAL DE
BARÃO DE COTEGIPE

CERTIDÃO NEGATIVA DE DÉBITO DE TRIBUTOS MUNICIPAIS

Contribuinte.....: **TOP NORTE COMERCIO DE MATERIAL MEDICO HOSPITALAR LTDA**
CPF/CNPJ.....: **22.862.531/0001-26**
Insc. Municipal..: **1342**
Endereço.....: **Rua José Bonifácio, 531**
Bairro.....: **Centro**
Cidade.....: **Barão de Cotegipe**
Atividade(s).....:
4645-1/01 Com.Atac.de Instrm. e Materiais para uso Médico,Cirurgico,Hosp. e Lab.
4644-3/01 Com.Atacadista Medicamentos Drogas de Uso Humano
4639-7/01 Comercio Atacadista de Produtos Alimenticios em Ge
4646-0/01 Comercio Atacadista de Cosmeticos e Produtos de Perfumaria

Ressalvado o direito de a Fazenda Pública Municipal cobrar quaisquer créditos tributários que vierem a ser apurados, é certificado que o contribuinte acima especificado, não possui débitos com este município referente a taxas, impostos e contribuições de melhorias.

Esta certidão é válida inclusive para participação em processos licitatórios.

A autenticidade da Certidão pode ser verificada no site www.baraodecotegipe.rs.gov.br.

Certidão emitida gratuitamente e válida até 07/01/2025

Qualquer rasura ou emenda invalida este documento.

Identificador : 222862531000126
Emitida às 15:21:31 do dia 11/07/2024.
Código de Autenticidade 31B8.1B5E

BANCO DO BRASIL | 001-9 | 00190.00009 02961.755002 05064.466179 4 86740000009052

Beneficiario	Ag./Código do Beneficiario	Moeda	Qtd.	Nosso Número
Conselho Federal de Farmácia /CRF-RS	4200-5 / 1840-6	R$	1	29617550005064466

Número do Documento	CPF/CNPJ	Vencimento	Valor do Documento
1664876	60.984.473/0001-00	07/07/2021	90,52

(-) Desconto/Abatimento	(-) Outras Deduções	(+) Mora/Multa	(+) Outros Acréscimos	(=) Valor Cobrado

Pagador
19079 - Adriana Fátima Guralski
José Bonifácio 531 01
99740000 Barão de Cotegipe RS

CPF: 02184733032

Instruções (Texto de responsabilidade do cedente)

Anuidade Farmacêutico 2021 - Parcela 6/6

Autenticação Mecânica

Corte na linha pontilhada

BANCO DO BRASIL | 001-9 | 00190.00009 02961.755002 05064.466179 4 86740000009052

Local de Pagamento	Vencimento
Pagável em qualquer banco até o vencimento	07/07/2021
Beneficiário	Agência / Código beneficiario
Conselho Federal de Farmácia /CRF-RS	4200-5 / 1840-6

Data do documento	Número do documento	Espécie Doc.	Aceite	Data proc	Nosso número
28/02/2021	1664876	DS	N	28/02/2021	29617550005064466

Uso do Banco	Carteira	Moeda	Quantidade	(x) Valor	(=) Valor do documento
	17	R$	1	90,52	90,52

Instruções (Texto de responsabilidade do cedente)

Anuidade Farmacêutico 2021 - Parcela 6/6

Total: 543,12

(-) Desconto/Abatimento

(-) Outras deduções

(+) Mora/Multa

(+) Outros Acréscimos

(=) Valor cobrado

Pagador
19079 - Adriana Fátima Guralski
José Bonifácio 531 01
99740000 Barão de Cotegipe RS

CPF: 02184733032

Sacador/Avalista

Ficha de Compensação
Autenticação Mecânica

Corte na linha pontilhada

Banrisul

Recibo de Pagamento
Número: 01184463675/00000000653164/661932
Data: 02/07/2021
Hora: 17:04:48

Canal:	Minha Conta
Tipo Pagamento:	Títulos Banrisul / Outros Bancos
Cód. Barras:	0019000009.02961755002.05064466179.4.86740000009052
Emissor:	BCO DO BRASIL S.A.
Ag./Conta Débito:	0122-35.115448.0-1-ADRIANA FATIMA GURALSKI
Valor:	R$ 90,52
Data Débito:	07/07/2021
Data Vencimento:	07/07/2021
Pagador Final:	ADRIANA FATIMA GURALSKI
CPF/CNPJ Pagador Final:	021.847.330-32
Pagador:	19079 . ADRIANA FATIMA GURALSK
CPF/CNPJ Pagador:	021.847.330-32
Beneficiario Original:	CONSELHO FEDERAL DE FARMACIA
CPF/CNPJ Beneficiario Original:	60.984.473/0001-00
Razão Social Beneficiario Original:	CRF RIO G DO SUL

Atenciosamente

Banco do Estado do Rio Grande do Sul S.A.

035EA68E2BD26AC9D05428CA499568BC2386

SAC: 0800 6461515 OUVIDORIA: 0800 6442200

Você está recebendo os boletos da anuidade 2021. Há 4 opções de pagamento:

Opção 1: 15% de desconto e vencimento em 05/02/2021.
Opção 2: 10% de desconto e vencimento em 05/03/2021.
Opção 3: sem desconto e vencimento em 31/03/2021.
Opção 4: seis parcelas, a primeira com vencimento em 05/02/2021 e a última em julho, todas com vencimento no quinto dia útil.

Confira algumas ações realizadas com a anuidade que você paga:

- orientação profissional
- aplicativo do CRF
- serviços online
- fiscalização, promovendo a empregabilidade

Quer saber mais? Acesse crfrs.org.br.

BANCO DO BRASIL

Parcela	Vencimento
UNICA	31/03/2021

Agência / Código do Beneficiário: 4200-5/ 1840-6
Nosso Número: 29617550004373546-7
Número Documento: 5500043735
Valor Documento: 1.508,61
(-) Desconto / Abatimento
(-) Outras Deduções
(+) Mora / Multa
(+) Outros Acréscimos
(=) Valor Cobrado
Pagador: 24603 – TOP NORTE COMERCIO DE MATERIAL M – CNPJ: 22.862.531/0001-26
Beneficiário: CONSELHO FEDERAL DE FARMACIA – RS – CNPJ: 60.984.473/0001-00

Recibo do Pagador
Este Recibo não quita débitos anteriores

BANCO DO BRASIL | 001-9 | 00190.00009 02961.755002 04373.546177 4 85760000150861

PAGÁVEL EM QUALQUER BANCO

Beneficiário: CONSELHO FEDERAL DE FARMACIA – RS – CNPJ: 60.984.473/0001-00
Rua São Nicolau, 1070 – B.Santa Maria Gorett – 91030-230 – PORTO ALEGRE – RS

Data Documento	Número Documento	Espécie Doc.	Aceite	Data Processamento
06/01/2021	5500043735	RC	N	06/01/2021

Nº da Conta/Respo.	Carteira	Espécie	Quantidade	Valor
	017-256	R$		

Instruções (texto de responsabilidade do Beneficiário)

Anuidade 2021, cota única
Desconto de 15% até 05/02/2021
Desconto de 10% até 05/03/2021
Sem desconto até 31/03/2021
Após o vencimento, acesse: crfrs.org.br/restrito
cobranca@crfrs.org.br, 51 3027 7538, 51 99358-2953
Não receber após o vencimento. Não quita débitos anteriores

Parcela	Vencimento
UNICA	31/03/2021

Agência / Código do Beneficiário: 4200-5/ 1840-6
Nosso Número: 29617550004373546-7
Valor Documento: 1.508,61
(-) Desconto / Abatimento
(-) Outras Deduções
(+) Mora / Multa / Juros
(+) Outros Acréscimos
(=) Valor Cobrado

Pagador: 24603 – TOP NORTE COMERCIO DE MATERIAL M – CNPJ: 22.862.531/0001-26
RUA JOSE BONIFACIO 531 –
99740-000 – BARAO DE COTEGI / RS

FICHA DE COMPENSAÇÃO Autenticação Mecânica

BANCO DO BRASIL

Parcela	Vencimento
01/06	05/02/2021

Agência / Código do Beneficiário: 4200-5/ 1840-6
Nosso Número: 29617550004373554-6
Número Documento: 5500043735
Valor Documento: 251,44
(-) Desconto / Abatimento
(-) Outras Deduções
(+) Mora / Multa
(+) Outros Acréscimos
(=) Valor Cobrado
Pagador: 24603 – TOP NORTE COMERCIO DE MATERIAL M – CNPJ: 22.862.531/0001-26
Beneficiário: CONSELHO FEDERAL DE FARMACIA – RS – CNPJ: 60.984.473/0001-00

Recibo do Pagador
Este Recibo não quita

BANCO DO BRASIL | 001-9 | 00190.00009 02961.755002 04373.554171 2 85220000025144

PAGÁVEL EM QUALQUER BANCO

Beneficiário: CONSELHO FEDERAL DE FARMACIA – RS – CNPJ: 60.984.473/0001-00
Rua São Nicolau, 1070 – B.Santa Maria Gorett – 91030-230 – PORTO ALEGRE – RS

Data Documento	Número Documento	Espécie Doc.	Aceite	Data Processamento
06/01/2021	5500043735	RC	N	06/01/2021

Nº da Conta/Respo.	Carteira	Espécie	Quantidade	Valor
	017-256	R$		

Instruções (texto de responsabilidade do Beneficiário)

Anuidade 2021, em 6 parcelas
As demais parcelas estarão disponíveis em crfrs.org.br/restrito
cobranca@crfrs.org.br, 51 3027 7538, 51 99358-2953
Não receber após o vencimento. Este boleto não quita débitos anteriores

Parcela	Vencimento
01/06	05/02/2021

Agência / Código do Beneficiário: 4200-5/ 1840-6
Nosso Número: 29617550004373554-6
Valor Documento: 251,44
(-) Desconto / Abatimento
(-) Outras Deduções
(+) Mora / Multa / Juros
(+) Outros Acréscimos
(=) Valor Cobrado

Pagador: 24603 – TOP NORTE COMERCIO DE MATERIAL M – CNPJ: 22.862.531/0001-26
RUA JOSE BONIFACIO 531 –
99740-000 – BARAO DE COTEGI / RS

FICHA DE COMPENSAÇÃO Autenticação Mecânica

G331181147059363035
18/01/2021 12:01:17

EMPRESA

Boletos, Convênios e outros

18/01/2021 - BANCO DO BRASIL - 12:01:18
425104251 0003

COMPROVANTE DE PAGAMENTO DE TITULOS

CLIENTE: TOP NORTE COMERCIO DE MAT
AGENCIA: 4251-X CONTA: 30.332-1

BANCO DO BRASIL

00190000090296175500204373546177485760000150861

BENEFICIARIO:
CONSELHO FEDERAL DE FARMACIA
NOME FANTASIA:
CRF RIO G DO SUL
CNPJ: 60.984.473/0001-00
PAGADOR:
24603 - TOP NORTE COMERCIO DE MATER
CNPJ: 22.862.531/0001-26

NR. DOCUMENTO	11.804
NOSSO NUMERO	29617550004373546
CONVENIO	02961755
DATA DE VENCIMENTO	31/03/2021
DATA DO PAGAMENTO	18/01/2021
VALOR DO DOCUMENTO	1.508,61
DESCONTO/ABATIMENTO	226,29
VALOR COBRADO	1.282,32

NR.AUTENTICACAO F.34C.C97.E64.5D2.A43

Central de Atendimento BB
4004 0001 Capitais e regioes metropolitanas
0800 729 0001 Demais localidades.
Consultas, informacoes e servicos transacionais.

SAC BB
0800 729 0722
Informacoes, reclamacoes, cancelamento de produtos e servicos.

Ouvidoria
0800 729 5678
Reclamacoes nao solucionadas nos canais habituais agencia, SAC e demais canais de atendimento.

Atendimento a Deficientes Auditivos ou de Fala
0800 729 0088
Informacoes, reclamacoes,cancelamento de cartao, outros produtos e servicos de Ouvidoria.

Transação efetuada com sucesso por: JA614321 ADRIANA F GURALSKI.

Consulta Quadro de Sócios e Administradores - QSA

CNPJ:	22.862.531/0001-26
NOME EMPRESARIAL:	TOP NORTE COMERCIO DE MATERIAL MEDICO HOSPITALAR EIRELI
CAPITAL SOCIAL:	R$120.000,00 (Cento e vinte mil reais)

O Quadro de Sócios e Administradores(QSA) constante da base de dados do Cadastro Nacional da Pessoa Jurídica (CNPJ) é o seguinte:

Nome/Nome Empresarial:	ADRIANA FATIMA GURALSKI
Qualificação:	65-Titular Pessoa Física Residente ou Domiciliado no Brasil

Para informações relativas à participação no QSA, acessar o e-CAC com certificado digital ou comparecer a uma unidade da RFB.

Emitido no dia **05/08/2021** às **10:54** (data e hora de Brasília).

Contrato nº. 7201/2021

CONTRATO DE PRESTAÇÃO DE SERVIÇOS PARA COLETA DE RESÍDUOS DE SAÚDE.

Pelo presente instrumento particular, e na melhor forma de direito, os contratantes ao final assinados, de um lado **ATITUDE AMBIENTAL LTDA,** inscrita no CNPJ: 07.075.504/0001-10 estabelecida à Estrada Principal S/N - Linha São Roque – CEP: 85.660-000, Dois Vizinhos – PR, por seu representante legal, aqui denominada CONTRATADA; e de outro lado **TOP NORTE COMÉRCIO DE MATERIAL MÉDICO HOSPITALAR EIRELI - EPP (Top Norte)**, inscrito (a) no CNPJ: 22.862.531/0001-26, estabelecido (a) Rua: José Bonifácio, nº 521, Bairro: Centro, Cidade: **BARÃO DE COTEGIPE UF - RS**, representante legal, aqui denominada CONTRATANTE, têm entre si justo e contratado o que segue, de acordo com a legislação vigente, pelo que mutuamente se outorgam.

DO OBJETO
CLÁUSULA PRIMEIRA
O presente instrumento tem por objeto a coleta, transporte, armazenamento, tratamento e destinação final de resíduos sólidos oriundos das instalações da CONTRATANTE, que deverão ser removidos pela CONTRATADA, conforme o que determina a **Resolução 358/05 do CONAMA, RDC 222/18 da ANVISA, NBR 10.004/04 e a Lei 12.305, de 02 de agosto de 2010**, no (s) seguinte (s) endereço (s).

RUA: JOSÉ BONIFÁCIO Nº 521 – BAIRRO: CENTRO – CEP: 99.740-000 – FONE: (54)9609-4015.

DA DEFINIÇÃO DE RESÍDUOS E SUA DESTINAÇÃO
CLÁUSULA SEGUNDA
Para efeito do presente, resíduo é todo material, substância, objeto ou bem descartado resultante de atividades humanas em sociedade, a cuja destinação final se procede, se propõe proceder ou se está obrigado a proceder, nos estados sólido ou semissólido, bem como gases contidos em recipientes e líquidos cujas particularidades tornem inviável o seu lançamento na rede pública de esgotos ou em corpos d'água, ou exijam para isso soluções técnica ou economicamente inviáveis em face da melhor tecnologia disponível (Lei 12.305/2010). Os resíduos dos Grupos "A" e "E" são incinerados na unidade de tratamento em Campo Grande/MS ou autoclavados em Dois Vizinhos/PR, exceto quando outro tratamento for determinado em legislação ou por órgãos ambientais competentes. Resíduos do Grupo "B" - químicos - podem ser incinerados, bem como encapsulados em aterro industrial classe I.
Parágrafo único: A CONTRATADA resguarda o direito de que, quando julgar necessário, poderá enviar os resíduos gerados pela CONTRATANTE para tratamento e disposição final em terceiros, desde que estes estejam licenciados e em conformidade com as legislações vigentes.

DAS COLETAS
CLÁUSULA TERCEIRA
As coletas realizadas pela CONTRATADA não serão executadas aos finais de semana. Se o dia programado para coleta for feriado nacional ou ocorrendo impossibilidade, a mesma será realizada no primeiro dia útil imediatamente anterior ou posterior aquele determinado inicialmente.
Parágrafo Primeiro: As coletas poderão ser realizadas das 07:00 às 18:00 Horas, de acordo com a jornada de trabalho do empregado da CONTRATADA.
CLÁUSULA QUARTA
Coletas além da programação estabelecida serão consideradas como **Coletas Extras,** mediante prévia solicitação da CONTRATANTE à CONTRATADA, com antecedência mínima de 24 (vinte e

VALDEMAR JOSE SPIELMANN:66625190900
Assinado de forma digital por VALDEMAR JOSE SPIELMANN:66625190900
DN: c=BR, o=ICP-Brasil, ou=AC SOLUTI Multipla v5, ou=23250713000109, ou=Presencial, ou=Certificado PF A1, cn=VALDEMAR JOSE SPIELMANN:66625190900
Dados: 2021.08.03 17:38:34 -03'00'

quatro) horas e será cobrada à parte de acordo com a distância (KM) e a quantidade de resíduos coletados (KG), sendo observada a disponibilidade da CONTRATADA.

CLÁUSULA QUINTA
A programação de coletas descrita na cláusula terceira poderá ser alterada em função das conveniências e necessidades da CONTRATANTE, mediante aditamento ao presente contrato, no qual será feita alteração no preço dos serviços prestados.
CLÁUSULA SEXTA
A realização da coleta, para efeito de cobrança, deverá ser considerada efetivada, mesmo que nos dias programados para a coleta, o recipiente coletor não se encontre com sua capacidade de armazenamento totalmente aproveitada. O mesmo se dará em relação a qualquer impedimento de ordem material existente no estabelecimento da CONTRATANTE, para a retirada.

DO PREÇO E DAS CONDIÇÕES DE PAGAMENTO
CLÁUSULA SÉTIMA
Pelos serviços prestados e manutenção contratual pela CONTRATADA, a CONTRATANTE pagará o valor fixo mensal de R$ 78,00 (setenta e oito reais) para a coleta de até 08 (oito) quilos de resíduos dos **Grupos "A" e "E"**.
Parágrafo primeiro: O quilo excedente será cobrado R$ 3,80 (três reais e oitenta centavos). Para o pagamento do quilo excedente será gerado um boleto a parte, ou acrescentado no valor do próximo boleto mensal.
Parágrafo segundo: A CONTRATANTE pagará R$ 6,00 (seis reais) por quilo coletado de resíduos do **Grupo "B"** químicos e remédios vencidos.
do Para o pagamento do quilo referente aos resíduos do Grupo "B" será gerado um boleto a parte, ou acrescentado no valor do próximo boleto mensal.
Parágrafo terceiro: Será emitido boleto bancário, referente ao mês subsequente da prestação dos serviços e manutenção contratual, e enviado para o setor de cobrança da CONTRATANTE, com prazo de pagamento conforme instruções constantes no boleto.
Parágrafo quarto: Caso a contratação se dê para atividade futura, a CONTRATADA cobrará 02 (duas) mensalidades a título de manutenção contratual. Mantido o contrato e a atividade do CONTRATANTE continuar inoperante, a CONTRATADA emitirá boleto todo mês, sendo cobrado 30% do valor fixo mensal até o início efetivo das atividades. A CONTRATADA deverá ser informada por escrito quando houver o início das atividades.
Parágrafo quinto: A CONTRATADA também cobrará 30% do valor fixo mensal diante da não realização das coletas, enquanto estiver a CONTRATANTE de licença maternidade, reforma, doença grave ou qualquer outro motivo devidamente comprovado e notificado pela CONTRATANTE com 30 dias de antecedência.

DO INADIMPLEMENTO, DESCUMPRIMENTO E MULTA
CLAUSULA OITAVA
Se as parcelas não forem pagas pelo CONTRATANTE nas respectivas datas de vencimento, será acrescido juros de mora de 1% ao mês sobre o débito e multa no importe de 2% sobre o débito.
CLAUSULA NONA
Ocorrendo atraso do pagamento superior a 15 dias, a CONTRATADA poderá efetuar a inclusão do nome do CONTRATANTE no Cadastro de Proteção ao Crédito – SPC/SERASA, conforme consta na legislação pertinente.
CLÁUSULA DÉCIMA
O CONTRATANTE fica ciente que o atraso superior a 30 dias no pagamento de qualquer parcela implica na suspensão das coletas até a efetiva regularização do débito.

DA VIGÊNCIA E RENOVAÇÃO

CLÁUSULA DÉCIMA – PRIMEIRA
O presente contrato terá sua vigência mínima de 03 (três) meses, renovando-se automaticamente por tempo indeterminado.

CLÁUSULA DÉCIMA – SEGUNDA
Em caso de renovação do contrato, a CONTRATADA aplicará o índice de correção anual pelo IGPM-FGV sobre o valor do serviço contratado.

Assinado de forma digital por VALDEMAR JOSE SPIELMANN:66625190900
DN: c=BR, o=ICP-Brasil, ou=AC SOLUTI Multipla v5, ou=23250713000109, ou=Presencial, ou=Certificado PF A1, cn=VALDEMAR JOSE SPIELMANN:66625190900
Dados: 2021.08.03 17:38:50 -03'00'

Parágrafo Primeiro: Caso o reajuste exposto na cláusula anterior seja insuficiente para saldar os custos da CONTRATADA com a prestação dos serviços, será possível um reajuste superior, desde que acordado em livre negociação entre as partes.

DA RESPONSABILIDADE DA CONTRATADA
CLÁUSULA DÉCIMA – TERCEIRA

Além das obrigações normais decorrentes do presente contrato, constituem obrigações da contratada:

a) A CONTRATADA definirá a programação das coletas para a finalidade descrita na cláusula 1ª, sendo que a coleta se realizará quinzenalmente.

b) O armazenamento e o transporte serão realizados de acordo com a legislação pertinente e com os atos normativos expedidos pelos órgãos públicos competentes.

c) Os danos ao meio ambiente, a Saúde Pública e a população, quando decorrentes de culpa por parte da CONTRATADA serão de sua responsabilidade.

d) A CONTRATADA assume exclusiva responsabilidade pelo cumprimento de todas as obrigações decorrentes da execução do contrato, sejam de natureza trabalhista, previdenciária, comercial ou fiscal.

DA RESPONSABILIDADE DA CONTRATANTE
CLAUSULA DÉCIMA - QUARTA

Além das naturalmente decorrentes do presente instrumento, constituem obrigações da CONTRATANTE:

a) Efetuar o pagamento à CONTRATADA, dentro das condições e prazos estabelecidos;

b) Manter contato com a CONTRATADA preferencialmente por escrito;

c) Notificar a CONTRATADA por escrito, caso sejam constatadas eventuais irregularidades na execução dos serviços;

d) Para o bom cumprimento do presente contrato e agilidade na troca de informações, fica a CONTRATANTE obrigada a manter o cadastro atualizado junto a CONTRATADA.

e) A CONTRATANTE obriga-se a separar e identificar os resíduos dos grupos “A”, “B” e “E”, sob pena de indenizar eventuais prejuízos causados por sua culpa exclusiva;

f) O resíduo armazenado deverá estar em local apropriado e de fácil acesso ao veículo e pessoas autorizadas da CONTRATADA, de maneira a não prejudicar as atividades normais de nenhuma das partes, devendo estar dimensionado de acordo com a legislação vigente, especialmente a RDC 222/18 da ANVISA.

g) Os danos ao meio ambiente, a Saúde Pública e a população, se decorrentes de acondicionamento inadequados dos resíduos serão de responsabilidade da CONTRATANTE;

h) A CONTRATANTE se responsabiliza em emitir, em três vias de igual teor, a Lista de Descarte de Resíduos Químicos sempre que este for descartado, estando ciente de que, caso não a emita, não será disponibilizada declaração de descarte em caso de exigência por autoridades ambientais.

i) É responsabilidade do CONTRATANTE confirmar recebimento das notas fiscais e boletos, ou qualquer outro documento referente a pagamento, enviado por e-mail.

j) Pela Resolução ANTT nº 5.232/2016 é obrigação do CONTRATANTE emitir uma Declaração do Expedidor para toda coleta realizada, podendo ser em documento fiscal (MTR – Manifesto de Transporte de Resíduos), devendo estar assinada e datada.

k) A CONTRATANTE fornecerá à CONTRATADA o MTR – Manifesto de Transporte de Resíduos, por meio do sistema MTR–SINIR, especificando a tipologia dos resíduos coletados, número da ONU, classe de risco, Nome para Embarque e grupo de embalagem, aplicando-se este procedimento para todas as coletas efetuadas, conforme exigido pela Portaria 280 de 2020 do Ministério do Meio Ambiente, que institui o MTR Nacional, especialmente em seu artigo 2º.

Proc. Administrativo 086/2024 | Anexo: 3_DOCUMENTACAO.pdf (125/134) 2802/18746

VALDEMAR JOSE SPIELMANN:66625190900

Assinado de forma digital por VALDEMAR JOSE SPIELMANN:66625190900
DN: c=BR, o=ICP-Brasil, ou=AC SOLUTI Multipla v5, ou=23250713000109, ou=Presencial, ou=Certificado PF A1, cn=VALDEMAR JOSE SPIELMANN:66625190900
Dados: 2021.08.03 17:39:10 -03'00'

l) Após envio do respectivo MTR, emitido pelo CONTRATANTE, a CONTRATADA deverá fazer o recebimento do mesmo e liberar o Certificado de Destinação Final – CDF, por meio do sistema MTR – SINIR, conforme Portaria N° 280 de 2020 do Ministério do Meio Ambiente. Depois disso, a CONTRATANTE poderá fazer o download do CDF, via sistema supracitado.

m) A CONTRATANTE deverá separar e armazenar os resíduos conforme a classificação disposta na RDC 222/2018 da ANVISA e dispor dos mesmos em peso suscetível de não comprometer a saúde do coletor.

DA PROTEÇÃO DOS DADOS

CLÁUSULA DÉCIMA - QUINTA – As partes obrigam-se, sempre que aplicável, a atuar no presente Contrato em conformidade com a legislação vigente sobre Proteção de Dados Pessoais e as determinações de órgãos reguladores/fiscalizadores sobre a matéria, em especial, a Lei nº 13.709/2018 – Lei Geral de Proteção de Dados (LGPD).

Parágrafo primeiro: As Partes reconhecem e concordam que, na execução deste Contrato, poderão ter acesso ou utilizar informações (os "Dados Pessoais"), que identificam os empregados, contratados, prepostos, clientes, fornecedores e demais colaboradores da outra parte. Assim, as Partes concordam e aceitam que todos os Dados Pessoais que venham a ser fornecidos, direta ou indiretamente, serão utilizados unicamente para o cumprimento e execução do objeto deste Contrato.

Parágrafo segundo: As partem reconhecem que não poderão usar os Dados Pessoais para nenhuma outra finalidade, exceto para os fins deste contrato, obrigando-se, mutuamente a: (i) adotar todas as medidas de segurança, técnicas e organizacionais, sob os aspectos comercial e legal, para proteger os Dados Pessoais contra acessos ou aquisição não autorizados e indevidos; (ii) proteger os Dados Pessoais contra a utilização ou a divulgação ilegitimada dos mesmos; (iii) não divulgar os Dados Pessoais a terceiros sem a autorização prévia e escrita da parte que os forneceu; (iii) não subcontratar qualquer de seus direitos e obrigações sob este Contrato, sem o consentimento prévio e escrito da outra parte, conforme estabelecido neste Contrato; (iv) comunicar a outra parte imediatamente sobre qualquer incidente ocorrido com os dados fornecidos, a fim de que o controlador dos dados possa comunicar a Autoridade Competente e o Titular dos Dados; (v) dar tratamento e manter os Dados Pessoais em estrita confidencialidade, nos termos da legislação vigente.

DA RESCISÃO

CLÁUSULA DÉCIMA -SEXTA

Podem as partes rescindir o contrato, para tanto, deverão emitir notificação prévia por escrito, com o prazo de 30 (trinta) dias de antecedência. Ressalva-se o direito da CONTRATADA de receber o valor dos serviços de coleta e manutenção contratual por ela prestados até a data da rescisão.

Parágrafo Único: No caso de rescisão contratual, a CONTRATADA reserva-se o direito de comunicar a ocorrência da rescisão aos órgãos ambientais competentes, visando dar ciência a estes do término do vínculo contratual, passando, a partir desta data, a não mais se responsabilizar pelos resíduos gerados pela CONTRATANTE**.**

DO FORO

CLÁUSULA DÉCIMA – SETIMA

Para a resolução de todas as questões relativas ao cumprimento e interpretação do presente, fica eleito o foro da Comarca de Dois Vizinhos – Paraná.

E por assim estarem justos e contratados, firmam o presente, em 02 vias de igual teor e forma.

Dois Vizinhos - PR, 02 de Agosto de 2021.

VALDEMAR JOSE SPIELMANN:66625190900

Assinado de forma digital por VALDEMAR JOSE SPIELMANN:66625190900
DN: c=BR, o=ICP-Brasil, ou=AC SOLUTI Multipla v5, ou=23250713000109, ou=Presencial, ou=Certificado PF A1, cn=VALDEMAR JOSE SPIELMANN:66625190900
Dados: 2021.08.03 17:39:38 -03'00'

ATITUDE AMBIENTAL LTDA
CNPJ: 07.075.504/0001-10
CONTRATADA

ADRIANA FATIMA GURALSKI:02184733032

Assinado de forma digital por ADRIANA FATIMA GURALSKI:02184733032
Dados: 2021.08.03 17:44:16 -03'00'

TOP NORTE COM. DE MAT.MÉD.HOSPITALAR EIRELLI
CNPJ: 22.862.531/0001-26
CONTRATANTE

ESTADO DO RIO GRANDE DO SUL
PREFEITURA MUNICIPAL DE BARÃO DE COTEGIPE
DEPARTAMENTO MUNICIPAL DE MEIO AMBIENTE
E-mail: meioambiente@baraodecotegipe.rs.gov.br

DECLARAÇÃO DE ISENÇÃO DE LICENCIAMENTO AMBIENTAL - Nº 11

Processo: 94

O Município de Barão de Cotegipe, no uso de suas atribuições, com base no disposto na Lei Complementar n.° 140/2011, na Resolução do CONAMA n.° 237/97, nas Resoluções CONSEMA n.° 372/2018 e suas alterações, Resolução do Conselho Municipal de Meio Ambiente n.° 01/2015, que atribuem ao Município de Barão de Cotegipe à realização de Licenciamento Ambiental das Atividades de Impacto Local, e com base no protocolo administrativo n.° 142, concede a presente DECLARAÇÃO DE ISENÇÃO DE LICENCIAMENTO nas condições e restrições abaixo especificadas: Identificação:

EMPREENDEDOR: TOP NORTE COMERCIO DE MATERIAL MEDICO HOSPITALAR EIRELI-ME - 8982
CNPJ/CPF: 22.862.531/0001-26
ENDEREÇO: Rua José Bonifácio MUNICÍPIO: Barão de Cotegipe/RS
Empreendimento: LOCALIZAÇÃO: 52°22'2567" 27°37'2043"
RELATIVA A ATIVIDADE DE: COMERCIO EM GERAL.

Visto os seguintes motivos:

1. Trata-se de atividade de pequeno porte e baixo potencial poluidor, conforme o disposto no § 2° do Art. 2° da Resolução CONAMA n.° 237, de 19 de dezembro de 1997.
2. Trata-se de atividade declarada isenta, conforme Resolução Conselho Municipal de Meio Ambiente n.° 01/2015.

Condições e Restrições:

1. Este documento não autoriza a intervenção em Áreas de Preservação Permanente (APP), conforme Lei Federal n.° 12.651, de 25 de Maio de 2012;
2. Deverá ser observada a legislação referente à preservação de mata nativa e, em caso de supressão de parte da mesma, deverá ser atendido o Decreto Estadual n.° 38.355, de 01/04/98, e a Resolução do CONAMA n.° 300, de 20/03/02, com referência à obtenção da Licença Prévia de Exame e Avaliação da Área Florestal , emitida pelo Órgão Ambiental Competente.
3. Havendo alteração nos atos constitutivos, cópia dos mesmos deverão ser apresentados imediatamente à Prefeitura Municipal de Barão de Cotegipe, como forma de juntada ao protocolo administrativo n.° 142, sob pena do Empreendedor acima identificado continuar com a responsabilidade sobre a atividade/ empreendimento.
4. Esta declaração perderá sua validade caso os dados fornecidos pelo Empreendedor e seu Responsável Técnico não correspondam à realidade.
5. Esta declaração não dispensa nem substitui quaisquer alvarás ou certidões de qualquer natureza, exigidos pela legislação Federal, Estadual ou Municipal, nem exclui as demais licenças ambientais.
6. Esta declaração deverá estar disponível no local da atividade licenciada para efeitos de fiscalização.

Barão de Cotegipe - RS, 22 de Novembro de 2021.

Este documento licenciatório é válido para as condições acima por prazo indeterminado

TOP NORTE COMERCIO DE MATERIAL MEDICO HOSPITALAR:22862531000126

Assinado de forma digital por TOP NORTE COMERCIO DE MATERIAL MEDICO HOSPITALAR:22862531000126
Dados: 2022.01.19 14:17:44 -03'00'

Danise Mesquita Martins
Licenciadora Ambiental
CrBio 075582/03-D

Rua Princesa Isabel,114 - Centro, CEP: 9[illegible] - Telefone: (54)3523-1344

O presente documento digital foi conferido com o original e assinado digitalmente por ADAUTO JOSÉ FERNANDES RIBEIRO, em quarta-feira, 19 de janeiro de 2022 14:59:58 GMT-03:00, CNS: 06.870-0 - Cartório Azevêdo Bastos - 1º Ofício de Registro Civil das Pessoas Naturais e de Interdições e Tutel/PB, nos termos da medida provisória N. 2.200-2 de 24 de agosto de 2001. Sua autenticidade deverá ser confirmada no endereço eletrônico www.cenad.org.br/autenticidade. O presente documento digital pode ser convertido em papel por meio de autenticação no Tabelionato de Notas. Provimento nº 100/2020 CNJ - artigo 22.

Confira os dados do ato em: https://selodigital.tjpb.jus.br ou Consulte o Documento em: https://azevedobastos.not.br/documento/57531901229893020035

CARTÓRIO
Autenticação Digital Código: 57531901229893020035-1
Data: 19/01/2022 14:43:16
Valor Total do Ato: R$ 5,02
Selo Digital Tipo Normal C: AMK60462-3TZF;

CNJ: 06.870-0
Cartório Azevêdo Bastos
Av. Presidente Epitácio Pessoa - 1145
Bairro dos Estado, João Pessoa - PB
(83) 3244-5404 - cartorio@azevedobastos.not.br
https://azevedobastos.not.br

Válber Azevêdo de M. Cavalcanti
Titular

TJPB

Proc. Administrativo 086/2024 | Anexo 3_DOCUMENTAÇÃO.pdf (127/134) 2804118746

INFORMAÇÃO DE ISENÇÃO E DE NÃO INCIDÊNCIA DE LICENCIAMENTO AMBIENTAL JUNTO AO MUNICÍPIO, ESTADO E UNIÃO NESSE ANO ESPECÍFICO E ATÉ A FORMALIZAÇÃO DE NOVA LEGISLAÇÃO / ATUALIZAÇÃO / RESOLUÇÃO

IDENTIFICAÇÃO DO EMPREENDEDOR

TOP NORTE COMERCIO DE MATERIAL MEDICO HOSPITALAR EIRELI - EPP
CPF/CNPJ: 22.862.531/0001-26
Rua José Bonifácio, nº 531, Bairro Centro – Barão de Cotegipe/RS CEP: 99740-000.

IDENTIFICAÇÃO DA ATIVIDADE A SER DESENVOLVIDA

CODRAM: 4111,00
ATIVIDADE: DEPÓSITO PARA ARMAZENAMENTO DE PRODUTOS PERIGOSOS (EXCETO COMBUSTÍVEIS E AGROTÓXICOS).

CUIDADO: Demais atividades além desta e que configurem ramo de ação da empresa, devem ser licenciados quando iniciados ou necessitam de licenciamento ambiental para operar a atividade, sob pena de ocorrer crime ambiental. Passível de multa e sanções em momento de fiscalização de rotina denuncia ou enquadramento da empresa.

Observar atentamente decretos, instruções normativas, legislações, condicionantes, normas CONAMA, CONSEMA, NBR, ABNT, ISO, FEPAM, IBAMA e boas práticas de produção, segurança e descarte consciente.

INFORMAÇÃO / DECLARAÇÃO DE ISENÇÃO E DE NÃO INCIDÊNCIA DE LICENCIAMENTO AMBIENTAL JUNTO AO MUNICÍPIO, ESTADO E UNIÃO NESTE MOMENTO

O empreendimento acima mencionado, conforme Resolução CONSEMA n° 372/2018 datada de 22 de fevereiro de 2018, compilada até a Resolução CONSEMA n° 415/2019, DECRETO MUNICIPAL n°4.944/2020 e Lei da Liberdade Econômica 6712/2020 que torna isento do Licenciamento Ambiental para realização da atividade conforme coluna "não incidência" demonstrada abaixo:

CODRAM	DESCRIÇÃO	UNIDADE DE MEDIDA PORTE	POTENCIAL POLUIDOR	NÃO INCIDÊNCIA	PORTE MÍNIMO	PORTE PEQUENO	PORTE MÉDIO	PORTE GRANDE	PORTE EXCEPCIONAL
4111,00	DEPÓSITO PARA ARMAZENAMENTO DE PRODUTOS PERIGOSOS (EXCETO COMBUSTÍVEIS E AGROTÓXICOS)	Capacidade de estoque (m³)	Alto	Até 15	de 15,01 a 50,00	de 50,01 a 200,00	de 200,01 a 500,00	de 500,01 a 1000,00	demais

Fonte: Resolução CONSEMA 372/2018 e DECRETO MUNICIPAL n°4.944/2020.
Site: http://www.fepam.rs.gov.br/

De acordo com a nova resolução CONSEMA n° 372/2018 compilada até a Resolução CONSEMA n° 415/2019, DECRETO MUNICIPAL n°4.944/2020, DECRETO MUNICIPAL 5031/2020 e Lei Municipal 6712/2020, Art. 4° da Resolução CGSIM n°51/2019 e Art. 3°, inciso I da Lei Federal n° 13.874/2019 o empreendimento enquadra-se como baixo risco e estando

dispensado de todos os atos públicos de liberação da atividade econômica para plena e contínua operação e funcionamento do estabelecimento, incluindo a licença ambiental. De pendência para seguridade econômica, acompanhar nova legislação em sua publicação.

IMPORTANTE

Conforme o Artigo 4º da Resolução CONSEMA 372/2018, a não incidência de licenciamento ambiental em empreendimentos e atividades, ou em determinados portes destes, não dispensa da necessidade de atendimento de outras autorizações e licenças exigidas pela legislação vigente, inclusive as licenças ambientais de supressão, corte, poda, transplante ou manejo de vegetação nativa e a Outorga do Direto de Uso da Água ou sua dispensa.

Parágrafo 3º - Para as atividades ou portes de atividades não incidentes de licenciamento ambiental não é necessária a emissão de declaração de isenção pelo órgão ambiental, tendo em vista a norma expressa desta Resolução pela não incidência.

O empreendedor deverá manter à disposição da FEPAM, PATRAM, IBAMA e demais órgãos comprovante de entrega ou devolução das embalagens vazias de cada produto, com as respectivas quantidades, por um período mínimo de 5 (cinco) anos, bem como seus respectivos relatórios periódicos e quando necessário as análises de efluentes gerados ou de ruídos e/ou particulados.

É proibida a queima de resíduos sólidos ou rejeitos a céu aberto ou em recipientes, instalações e equipamentos não licenciados para essa finalidade, conforme Art. 46, inciso III da Lei Estadual nº 14.528, de 16 de abril de 2014..

Os resíduos sólidos deverão ser transportados acompanhados do respectivo Manifesto de Transporte de Resíduos (MTR) conforme Portaria FEPAM n.º 087/2018, D.O.E. de 30/10/2018. Quando o destino estiver localizado fora do Estado, é necessário também, Autorização prévia da FEPAM, conforme Portaria FEPAM n° 89 de 22/12/2016, publicada no DOE em 26/12/2016.

Todas as áreas de armazenamento de óleo e/ou combustível deverão ser impermeabilizadas e protegidas por bacias de contenção, conforme NBR 17.505 da ABNT, de modo a evitar a contaminação da área por possíveis vazamentos.

Manter a disposição da fiscalização relação atualizada dos fornecedores de óleo lubrificantes consumidos pela atividade, com nome, endereço e município dos fornecedores, e os comprovantes de entrega das embalagens pós-consumo ao coletor autorizado dos fabricantes ou distribuidores.

Fica proibida a destinação de embalagens plásticas de óleos lubrificantes pós-consumo em aterros urbanos, aterros industriais ou incineração no Estado do Rio Grande do Sul, devendo as mesmas serem destinadas à reciclagem, a ser realizada pelos fabricantes e distribuidores (atacadistas), conforme a Portaria SEMA/FEPAM n° 001/2003, publicada no DOE de 13 de maio de 2003.

A não necessidade de ter o documento de licenciamento, não exime o empreendedor de cumprir com toda a legislação ambiental vigente. O mesmo estará sujeito à fiscalização a qualquer momento e deverá manter a destinação de seus resíduos sólidos e efluentes líquidos adequados a legislação e atualizado. Também o empreendedor necessita manter o acompanhamento de um Responsável Técnico pertinente. O planilhamento de destino do descarte de resíduos sólidos, líquidos e gasosos manter em dia pelo período histórico de no mínimo 5 anos. Se pertinente incluir laudos e análises de coleta e acompanhamentos para

Prefeitura Municipal
Barão de Cotegipe-RS
Meio Ambiente
13 MAI 2022

averiguação da Patram, Fepam, IBAMA e órgão ambiental Municipal em virtude de vistoria de rotina ou por denúncias. Manter planilhas e relatórios com comprovantes de destino em arquivo de fácil acesso por todos.

CONCLUSÃO

Para o local e atividade executada, conforme dados e documentos oficiais mencionados acima, não é necessário o encaminhamento do Licenciamento Ambiental / Licença Ambiental para Operação - LO. Os demais documentos necessários e pertinentes ao correto funcionamento do empreendimento não podem, nem devem, ser condicionados à apresentação de Licenciamento Ambiental, visto que para tal atividade, a mesma é dispensada, isenta nesse momento e ano específico até a formalização de nova legislação ou alterações de legislação vigente o que constantemente se altera periodicamente.

Friso que se está em momento de pandemia o que corrobora com o tratado nessas medidas e nesse momento especifica apenas de pandemia. Novas mudanças poderem ser legisladas e publicadas a qualquer momento o que tornara esse documento invalido inclusive judicialmente logo após publicação da legislação em votação, denuncias, fiscalização de rotina que identifica irregularidades, denúncias de terceiros e averiguações do processo produtivo.

Esse é um documento informativo e orientativo na sua essência com intuito de informar e orientar a empresa quando os devidos cuidados nesse momento.

Todo cuidado com o Meio Ambiente é válido para as futuras gerações e para natureza.

Em caso de alteração contratual, endereço ou porte essa documentação precisa ser revista para novo enquadramento.

Complementar à DECLARAÇÃO DE ISENÇÃO DE LICENCIAMENTO AMBIENTAL N° 11, datada de 22 de novembro de 2021. Processo N° 94.

Como a legislação sofre mudanças se faz necessário à sua atualização no mínimo a cada quatro (4) anos contar do dia 22/11/2021.

Atualizar em 22/11/2025.

Referência consultada

fepam

Fonte: Resolução CONSEMA 372/2018 e site da FEPAM.
Site: http://www.fepam.rs.gov.br/

IBAMA

IBAMA
http://www.ibama.gov.br/index.php?tipo=portal

PREFEITURA MUNICIPAL DE BARÃO DE COTEGIPE

Rio Grande do Sul

RUA PRINCESA ISABEL, 114 - CENTRO - CEP 99.740-000

CNPJ: 87.613.451/0001-82 - Fone (54)35231344 - Fone 2 (54)35231344

DAM/Parcela **253609/000**

Incidência do Tributo
C - Classificação Tributária
I - Imóvel
O - Outras Bases
V - Valor Prévio
S - Sem Incidência

Emissão	Período de Referência	Vencimento
22/11/2021	22/11/2021	22/12/2021

Hora : 15:39

Data : 19/01/2022

Dados do Contribuinte

8982 - TOP NORTE COMERCIO DE MATERIAL MEDICO HOSPITALAR EIRELI-ME 22.862.531/0001-26 I.M.: 1342 I.E.: ISENTO

Rua José Bonifácio, 531 Centro Barão de Cotegipe RS CEP.: 99.740-000

Area e Valor do Imóvel

Tributos	Inc.	Base de Cálculo	Alíquota	Valor (R$)
384 Taxa de Licença Ambiental	V	0,00	5,0000	13,73

Prefeitura Municipal
Barão de Cotegipe-RS
PAGO
19 JAN. 2022
Zuleide Maria [illegible]rukowski
Tesoureira
Secretaria da Fazenda

Observações

AUTORIZAÇÃO

COMERCIO EM GERAL

Processo : 2021/94 Protocolo : 2021/142

TOTAL TRIBUTO	13,73
COR.MONETÁRIA	0,00
SUB-TOTAL	13,73
MULTA	0,69
JUROS	0,14
DESCONTO	
TOTAL (R$)	14,56

Via Contribuinte

6 - Caixa 19/01/2022 14,56

Autentificação Mecânica

Corte na linha pontilhada

Proc. Administrativo 086/2024 | Anexo: 3_DOCUMENTACAO.pdf (131/134) 2808/18746

Sistema de Cadastramento Unificado de Fornecedores - SICAF

Certificado de Registro Cadastral - CRC

(Emissão conforme art. 17 da Instrução Normativa nª 03, de 26 abril de 2018)

CNPJ: **22.862.531/0001-26**

Razão Social: **TOP NORTE COMERCIO DE MATERIAL MEDICO HOSPITALAR LTDA**

Atividade Econômica Principal:

4645-1/01 - COMÉRCIO ATACADISTA DE INSTRUMENTOS E MATERIAIS PARA USO MÉDICO, CIRÚRGICO, HOSPITALAR E DE LABORATÓRIOS

Endereço:

RUA JOSE BONIFACIO, 531 - CENTRO - 99.740-000 - Barão de Cotegipe / Rio Grande do Sul

Observações:

A veracidade das informações poderá ser verificada no endereço https://comprasnet.gov.br.

Este certificado não substitui os documentos exigidos em lei.

Sistema de Cadastramento Unificado de Fornecedores - SICAF

Declaração

Declaramos para os fins exigidos na legislação, conforme documentação registrada no SICAF, que a situação do fornecedor no momento é a seguinte:

Dados do Fornecedor

CNPJ:	**22.862.531/0001-26**	DUNS®:	**94*****16**
Razão Social:	**TOP NORTE COMERCIO DE MATERIAL MEDICO HOSPITALAR LTDA**		
Nome Fantasia:	**TOP NORTE**		
Situação do Fornecedor:	**Credenciado**	Data de Vencimento do Cadastro:	**19/02/2025**
Natureza Jurídica:	**SOCIEDADE EMPRESÁRIA LIMITADA**		
MEI:	**Não**		
Porte da Empresa:	**Demais**		

Ocorrências e Impedimentos

Ocorrência:	**Consta**
Impedimento de Licitar:	**Nada Consta**

Níveis cadastrados:

Automática: a certidão foi obtida através de integração direta com o sistema emissor. Manual: a certidão foi inserida manualmente pelo fornecedor.

I - Credenciamento

II - Habilitação Juridica

III - Regularidade Fiscal e Trabalhista Federal

Receita Federal e PGFN		Validade:	**03/03/2025**	**Automática**
FGTS		Validade:	**30/09/2024**	**Automática**
Trabalhista	**(http://www.tst.jus.br/certidao)**	Validade:	**03/03/2025**	**Automática**

IV - Regularidade Fiscal Estadual/Distrital e Municipal

Receita Estadual/Distrital	Validade:	**11/10/2024**	
Receita Municipal	Validade:	**07/01/2025**	

V - Qualificação Técnica

VI - Qualificação Econômico-Financeira

Validade: **31/05/2025**

Esta declaração é uma simples consulta e não tem efeito legal

CPF: 021.XXX.XXX-32 Nome: ADRIANA FATIMA GURALSKI

Ass: _____

Sistema de Cadastramento Unificado de Fornecedores - SICAF

Relatório Nível V - Qualificação Técnica

Dados do Fornecedor

CNPJ: **22.862.531/0001-26** DUNS®: **94*****16**
Razão Social: **TOP NORTE COMERCIO DE MATERIAL MEDICO HOSPITALAR LTDA**
Nome Fantasia: **TOP NORTE**
Situação do Fornecedor: **Credenciado**

Dados do Nível

Situação do Nível: **Cadastrado**

Entidades de Classe

Entidade e UF	Nº Registro	Data de Validade
CRF - RS	**24603**	**26/11/2024**

Proc. Administrativo 64- 086/2024

De: Pedro R. - GLIC-Apoio

Para: Envolvidos internos acompanhando

Data: 23/01/2025 às 11:47:19

Segue em anexo documentação de habilitação da empresa ALFALAGOS LTDA.

Avaliação: (**ALFALAGOS LTDA**)

Dados Gerais

Código:

CNPJ: 05.194.502/0001-14

Razão Social: ALFALAGOS LTDA

Nome Fantasia: ALFA

ME/EPP/COOP: Não

Regional/Local: Não

E-mail (Licitações): editais@alfalagos.com.br

Telefone (Licitações): (35) 3701-0450

IE:

CEP: 37135-516

Endereço: ALBERTO VIEIRA ROMÃO, 1700

Bairro: Distrito Industrial

Cidade / UF: Alfenas / MG

E-mail (Financeiro): editais@alfalagos.com.br

Telefone (Financeiro):

CRC - Índice Financeiro: CRC **Válido**

–

Pedro Antônio Mateus Ignácio Rosa
Auxiliar Administrativo

Anexos:

000_DECLARACOES.pdf
10_15_3_ATESTADOS_DE_CAPACIDADE_TECNICA__1.pdf
10_ALVARA_SANITARIO_03_01_2025_AUT.pdf
11_15_3_ATESTADOS_DE_CAPACIDADE_TECNICA__2.pdf
11_ALVARA_DE_LICENCA_PARA_LOCALIZACAO_VAL_28_02_25_AUT.pdf
12_15_3_ATESTADOS_DE_CAPACIDADE_TECNICA__3.pdf
12_AUT_C_E_C___DOU_E_01_10_24.pdf
13_15_3_ATESTADOS_DE_CAPACIDADE_TECNICA__4.pdf
13_1_INDICE_AUT.pdf
13_BALANCO___DRE___TERMOS_DE_ABERTURA_2023.pdf
14_15_3_ATESTADOS_DE_CAPACIDADE_TECNICA__5.pdf
15_15_3_ATESTADOS_DE_CAPACIDADE_TECNICA__6.pdf
15_1_MED_MAT_RIBEIRAO_VERMELHO_EMISSAO_25_03_22_.pdf
15_2_MED_MAT_ALFENAS_HOSP_ALZIRA_EMISSAO_03_08_21.pdf
16_15_3_ATESTADOS_DE_CAPACIDADE_TECNICA__7.pdf
16_CRF_CERT_REG_FARM_VAL_28_11_24___CARTERINHAS_.pdf
17_15_3_ATESTADOS_DE_CAPACIDADE_TECNICA__8.pdf
17_PROC___IDENT_JESSICA_TERRA_VAL_11_11_24.pdf
18_15_3_ATESTADOS_DE_CAPACIDADE_TECNICA__9.pdf
18_MATRIZ_CEIS_E_24_09_24.pdf
19_15_3_ATESTADOS_DE_CAPACIDADE_TECNICA__10.pdf
19_MATRIZ_CNCCAIA_IMPROBIDADE_ADMINIST_E_11_10_24.pdf

1_000_DECLARACOES.pdf
1_1_CONTRATO_SOCIAL_VL_2_ALT_.pdf
1_CONTRATO_SOCIAL_21_ALT_DOCS_SOCIOS.pdf
20_1_CONTRATO_SOCIAL_21__ALT_DOCS_SOCIOS.pdf
20_MATRIZ_CERTIDAO_TCU_VAL_24_10_24.pdf
21_1_1_CONTRATO_SOCIAL_VL__2__ALT_.pdf
21_CERTIDOES_CONSOLIDADAS_TCU_CNPJ_CEIS_CNEP_E_08_10_24.pdf
22_2_CNPJ___E__01_10_24.pdf
22_MATRIZ_CAFIMP_E_01_10_24.pdf
23_3_CND_UNIFICADA_INSS_VAL__31_12_24.pdf
23_MATRIZ_CNEP_E_24_09_24.pdf
24_4_CND_ESTADUAL_VAL__27_10_24.pdf
24_CADIN_MG_E_11_10_24.pdf
25_5_CND_MUNICIPAL_VAL__23_12_24.pdf
25_MATRIZ_CERTIDAO_SIMPLIFICADA_E_14_10_24_ALTERACAO.pdf
26_6_MATRIZ___CND_TRABALHISTA___VAL__04_11_24.pdf
27_7_MATRIZ__FALENCIA_E_CONCORDATA_E__24_09_24.pdf
28_8_FGTS___VAL__05_11_24.pdf
29_9_INSC__ESTADUAL_E__01_10_24.pdf
2_CNPJ_E_01_10_24.pdf
30_10_ALVARA_SANITARIO__03_01_2025_AUT.pdf
31_11_ALVARA_DE_LICENCA_PARA_LOCALIZACAO_VAL__28_02_25_AUT.pdf
32_12_AUT__C_E_C_DOU_E__01_10_24.pdf
33_13_BALANCO_DRE_TERMOS_DE_ABERTURA_2023.pdf
34_13_1_INDICE_AUT.pdf
35_16_CRF___CERT__REG__FARM____VAL__28_11_24_CARTERINHAS_.pdf
36_17_PROC__IDENT__JESSICA_TERRA_VAL__11_11_24.pdf
37_18_MATRIZ___CEIS___E__24_09_24.pdf
38_19_MATRIZ__CNCCAIA___IMPROBIDADE_ADMINIST____E__11_10_24.pdf
39_20_MATRIZ___CERTIDAO_TCU__VAL__24_10_24.pdf
3_CND_UNIFICADA___INSS_VAL_31_12_24.pdf
40_21_CERTIDOES_CONSOLIDADAS___TCU_CNPJ_CEIS_CNEP___E__08_10_24.pdf
41_22_MATRIZ___CAFIMP___E__01_10_24.pdf
42_23_MATRIZ___CNEP___E__24_09_24.pdf
43_24_CADIN_MG___E__11_10_24.pdf
44_25_MATRIZ___CERTIDAO_SIMPLIFICADA___E__14_10_24___ALTERACAO.pdf
45_CRC___FORNECEDOR_SEPLAG___VAL__04_11_24.pdf
46_SICAF___SITUACAO_DO_FORNECEDOR___VAL__27_10_24.pdf
47_SUCAF___VAL__27_10_24.pdf
4_CND_ESTADUAL_VAL_27_10_24.pdf
4_PROPOSTA.pdf
5_CND_MUNICIPAL_VAL_23_12_24.pdf
6_MATRIZ_CND_TRABALHISTA_VAL_04_11_24.pdf
7_MATRIZ_FALENCIA_E_CONCORDATA_E_24_09_24.pdf
8_15_1_MED_MAT___RIBEIRAO_VERMELHO___EMISSAO_25_03_22_.pdf
8_FGTS_VAL_05_11_24.pdf
9_15_2_MED_MAT___ALFENAS_HOSP__ALZIRA___EMISSAO_03_08_21.pdf
9_INSC_ESTADUAL_E_01_10_24.pdf
CRC_FORNECEDOR_SEPLAG_VAL_04_11_24.pdf
Item_RMS_10_.pdf
Item_RMS_12_.pdf
Item_RMS_14_.pdf
Item_RMS_15_.pdf

Item_RMS_17_.pdf
Item_RMS_18_.pdf
Item_RMS_19_.pdf
Item_RMS_1_.pdf
Item_RMS_20_.pdf
Item_RMS_21_.pdf
Item_RMS_22_.pdf
Item_RMS_23_.pdf
Item_RMS_25_.pdf
Item_RMS_26_.pdf
Item_RMS_27_.pdf
Item_RMS_29_.pdf
Item_RMS_2_.pdf
Item_RMS_30_.pdf
Item_RMS_32_.pdf
Item_RMS_33_.pdf
Item_RMS_34_.pdf
Item_RMS_35_.pdf
Item_RMS_36_.pdf
Item_RMS_4_.pdf
Item_RMS_5_.pdf
Item_RMS_6_.pdf
Item_RMS_7_.pdf
Item_RMS_9_.pdf

Alfenas, 23 de Outubro de 2024.

DECLARAÇÃO DE CUMPRIMENTO AOS REQUISITOS DE HABILITAÇÃO

À:
CONSÓRCIO INTERMUNICIPAL DE SAÚDE E DE POLÍTICAS DE DESENVOLVIMENTO DA REGIÃO DO CALCÁRIO – CISREC

Ref.: Pregão Eletrônico nº 40/2024
Processo nº 93/2024

A empresa **Alfalagos Ltda**, inscrita no CNPJ sob o nº. 05.194.502/0001-14 e Inscrição Estadual sob o nº. 016.189241.00-50, com sede à Av. Alberto Vieira Romão, nº 1700, Distrito Industrial, Alfenas / MG, por intermédio de seu representante legal, infra-assinado, para cumprimento do previsto na lei 14.133/2021, e para os fins de cumprimento do exigido processo supracitado, **DECLARA** que cumpre plenamente os requisitos de habilitação exigidos no Edital em epígrafe e seus anexos, estando ciente de todos os seus termos.

Por ser expressão da verdade, firmo a presente.

JESSICA APARECIDA TERRA DA SILVA:12149880679

Assinado digitalmente por JESSICA APARECIDA TERRA DA SILVA:12149880679
ND: C=BR, O=Videoconferencia, OU=31075512000140, OU=AC SyngularID Multipla, O=ICP-Brasil, CN=JESSICA APARECIDA TERRA DA SILVA:12149880679
Razão: motivo da sua assinatura aqui
Localização: sua localização de assinatura aqui
Data: 2024.10.22 16:15:49-03'00'
Foxit PDF Reader Versão: 2023.2.0

ALFALAGOS LTDA
CNPJ 05.194.502/0001-14

Alfenas, 23 de Outubro de 2024.

DECLARAÇÃO DE CUMPRIMENTO AO DISPOSTO NO INCISO XXXIII DO ART. 7º DA CONSTITUIÇÃO FEDERAL, FIRMADA PELO REPRESENTANTE LEGAL DA EMPRESA

À:
CONSÓRCIO INTERMUNICIPAL DE SAÚDE E DE POLÍTICAS DE DESENVOLVIMENTO DA REGIÃO DO CALCÁRIO – CISREC

Ref.: Pregão Eletrônico nº 40/2024
Processo nº 93/2024

A empresa **Alfalagos Ltda**, inscrita no CNPJ sob o nº. 05.194.502/0001-14 e Inscrição Estadual sob o nº. 016.189241.00-50, com sede à Av. Alberto Vieira Romão, nº 1700, Distrito Industrial, através de seu representante legal abaixo assinado, **DECLARA**, para fins do disposto no inciso VI, artigo 68 da Lei 14.133/2021, de 01 de abril de 2021, acrescido pela Lei 9.854, de 27 de outubro de 1999, que não emprega menor de dezoito anos em trabalho noturno, perigoso ou insalubre e não emprega menor de dezesseis anos.
Ressalva: emprega menor, a partir de quatorze anos, na condição de aprendiz:
(x) Sim ( ) Não

Atenciosamente,

JESSICA APARECIDA TERRA DA SILVA:12149880679

Assinado digitalmente por JESSICA APARECIDA TERRA DA SILVA:12149880679
ND: C=BR, OU=Videoconferencia, OU=31075512000140, OU=AC SyngularID Multipla, O=ICP-Brasil, CN=JESSICA APARECIDA TERRA DA SILVA:12149880679
Razão: motivo da sua assinatura aqui
Localização: sua localização de assinatura aqui
Data: 2024.10.22 16:15:49-03'00'
Foxit PDF Reader Versão: 2023.2.0

_____
ALFALAGOS LTDA
CNPJ 05.194.502/0001-14

Alfenas, 23 de Outubro de 2024.

FICHA CADASTRAL

(DADOS DO LICITANTE)

À:
CONSÓRCIO INTERMUNICIPAL DE SAÚDE E DE POLÍTICAS DE DESENVOLVIMENTO DA REGIÃO DO CALCÁRIO – CISREC

Ref.: Pregão Eletrônico nº 40/2024
Processo nº 93/2024

Dados para correspondências (Atas, Contratos e outros documentos relativos à empresa)
Nome Empresa: **ALFALAGOS LTDA**
Número CNPJ: 05.194.502/0001-14
Número Insc. Estadual: 016.189241.0050
Endereço Empresa: Avenida Alberto Viera Romão, nº 1700, Distrito Industrial, Alfenas / MG
Cep: 3713-516– Caixa Postal: 3001
Telefone/Fax: (35)3701-0450
Atas / Contratos: **contratos2@alfalagos.com.br**; **depcontratos@alfalagos.com.br**
Envio de Pedidos: **pedidos2@alfalagos.com.br; comercial01@alfalagos.com.br;**

Dados do Responsável para contrato: Natanael Pereira **(DOCUMENTO QUE LHE OUTORGA PODERES – CONTRATO SOCIAL)**
Estado Civil: Casado Nacionalidade: Brasileiro
Profissão: Empresário Cargo: Sócio Diretor
Número do R.G. Responsável: M-4. 112.771 SSP/MG
Número do CPF do Responsável: 502.690.546-34
Data de Nascimento: 25/12/1964
Endereço Reside: Rua Buriti, 74, Bairro Floresta- Alfenas MG Cep 37130-374

Dados Bancários:
Banco: Brasil
Agência: 0168-6
Conta-Corrente: 12.160-6

JESSICA APARECIDA TERRA DA SILVA:12149880679

Assinado digitalmente por JESSICA APARECIDA TERRA DA SILVA:12149880679
ND: C=BR, O=Videoconferencia, OU=31075512000140, OU=AC SyngularID Multipla, O=ICP-Brasil, CN=JESSICA APARECIDA TERRA DA SILVA:12149880679
Razão: motivo da sua assinatura aqui
Localização: sua localização de assinatura aqui
Data: 2024.10.22 16:15:49-03'00'
Foxit PDF Reader Versão: 2023.2.0

ALFALAGOS LTDA
CNPJ 05.194.502/0001-14

ALFALAGOS

Alfenas, 23 de Outubro de 2024.

DECLARAÇÃO DE ENQUADRAMENTO EMPRESARIAL

À:
CONSÓRCIO INTERMUNICIPAL DE SAÚDE E DE POLÍTICAS DE DESENVOLVIMENTO DA REGIÃO DO CALCÁRIO – CISREC

Ref.: Pregão Eletrônico nº 40/2024
Processo nº 93/2024

DECLARO, sob as penas da lei, sem prejuízo das sanções e multas previstas neste ato convocatório, que a empresa **Alfalagos Ltda**, CNPJ nº 05.194.502/0001-14

1 - (___) **É** microempresa ou empresa de pequeno porte, nos termos do enquadramento previsto na Lei Complementar nº 123, de 14 de dezembro de 2006 e na Lei Complementar n° 147, de 07 de agosto de 2014, cujos termos declaro conhecer na íntegra, estando apta, portanto, a exercer os direitos previstos em leis no procedimento licitatório supracitado.

2 - (_X_) **NÃO É** microempresa ou empresa de pequeno porte, nos termos do enquadramento previsto na Lei Complementar nº 123, de 14 de dezembro de 2006 e Lei Complementar n° 147, de 07 de agosto de 2014 e desta forma, declaro estar ciente de que não tenho o direito de usufruir dos direitos previstos em leis no procedimento licitatório supracitado

Atenciosamente

JESSICA APARECIDA TERRA DA SILVA:12149880679

Assinado digitalmente por JESSICA APARECIDA TERRA DA SILVA:12149880679
ND: C=BR, OU=Videoconferencia, OU=31075512000140, OU=AC SyngularID Multipla, O=ICP-Brasil, CN=JESSICA APARECIDA TERRA DA SILVA:12149880679
Razão: motivo da sua assinatura aqui
Localização: sua localização de assinatura aqui
Data: 2024.10.22 16:15:49-03'00'
Foxit PDF Reader Versão: 2023.2.0

ALFALAGOS LTDA
CNPJ 05.194.502/0001-14

ALFALAGOS

Alfenas, 23 de Outubro de 2024.

DECLARAÇÃO DE INEXISTÊNCIA DE FATO IMPEDITIVO

À:
CONSÓRCIO INTERMUNICIPAL DE SAÚDE E DE POLÍTICAS DE DESENVOLVIMENTO DA REGIÃO DO CALCÁRIO – CISREC

Ref.: Pregão Eletrônico nº 40/2024
Processo nº 93/2024

A empresa **Alfalagos Ltda.**, inscrita no CNPJ sob o nº. 05.194.502/0001-14 e Inscrição Estadual sob o nº. 016.189241.00-50, com sede à Av. Alberto Vieira Romão nº 1700 Distrito Industrial, Alfenas / MG, através de seu representante legal abaixo assinado, **DECLARA**, até a presente data inexistem fatos impeditivos para sua habilitação no presente processo licitatório, ressalvada a hipótese de existência de algum processo que não seja de conhecimento da declarante e está CIENTE da obrigatoriedade de declarar ocorrências posteriores.

Por ser a expressão da verdade, firmamos a presente.

JESSICA APARECIDA TERRA DA SILVA:12149880679

Assinado digitalmente por JESSICA APARECIDA TERRA DA SILVA:12149880679
ND: C=BR, OU=Videoconferencia, OU=31075512000140, OU=AC SyngularID Multipla, O=ICP-Brasil, CN=JESSICA APARECIDA TERRA DA SILVA:12149880679
Razão: motivo da sua assinatura aqui
Localização: sua localização de assinatura aqui
Data: 2024.10.22 16:15:49-03'00'
Foxit PDF Reader Versão: 2023.2.0

ALFALAGOS LTDA
CNPJ 05.194.502/0001-14

Alfenas, 23 de Outubro de 2024.

DECLARAÇÃO DE RESPONSABILIDADE TÉCNICA

À:
CONSÓRCIO INTERMUNICIPAL DE SAÚDE E DE POLÍTICAS DE DESENVOLVIMENTO DA REGIÃO DO CALCÁRIO – CISREC

Ref.: Pregão Eletrônico nº 40/2024
Processo nº 93/2024

A empresa **Alfalagos Ltda**, inscrita no CNPJ sob o nº. 05.194.502/0001-14 e Inscrição Estadual sob o nº. 016.189241.00-50, com sede à Av. Alberto Vieira Romão, nº 1700, Distrito Industrial, Alfenas / MG, **DECLARA,** sob pena das sanções pertinentes que, Sra. Serli Aparecida Esteves Barbosa, INSCRIÇÃO: 17765, presta assistência técnica diária ao Estabelecimento acima no horário de Seg/Sex: 08:00 ás 11:00 – 12:30 às 18:00, pelo qual assume a responsabilidade técnica e demais compromissos para com o CRF-MG de acordo com a Legislação Vigente.

Por ser expressão verdade, firmo a presente.

JESSICA APARECIDA TERRA DA SILVA:12149880679

Assinado digitalmente por JESSICA APARECIDA TERRA DA SILVA:12149880679
ND: C=BR, OU=Videoconferencia, OU=31075512000140, OU=AC SyngularID Multipla, O=ICP-Brasil, CN=JESSICA APARECIDA TERRA DA SILVA:12149880679
Razão: motivo da sua assinatura aqui
Localização: sua localização de assinatura aqui
Data: 2024.10.22 16:15:49-03'00'
Foxit PDF Reader Versão: 2023.2.0

_____

ALFALAGOS LTDA
CNPJ 05.194.502/0001-14

Alfenas, 23 de Outubro de 2024.

DECLARAÇÃO DE RESPONSABILIDADE TÉCNICA

À:
CONSÓRCIO INTERMUNICIPAL DE SAÚDE E DE POLÍTICAS DE DESENVOLVIMENTO DA REGIÃO DO CALCÁRIO – CISREC

Ref.: Pregão Eletrônico nº 40/2024
Processo nº 93/2024

A empresa **Alfalagos Ltda**, inscrita no CNPJ sob o nº. 05.194.502/0001-14 e Inscrição Estadual sob o nº. 016.189241.00-50, com sede à Av. Alberto Vieira Romão, nº 1700, Distrito Industrial, Alfenas / MG, **DECLARA** que possuí em seu quadro societário, profissional farmacêutico, a Sra. Magali Aparecida Esteves Pereira, INSCRIÇÃO: 11577 Farmacêutico Diretor/Responsável Técnico, que presta assistência técnica diária ao Estabelecimento acima no horário de Seg / Sex: 08:00 ás 12:30 – 14:00 às 18:00, pelo qual assume a responsabilidade técnica e demais compromissos para com o CRF-MG de acordo com a Legislação Vigente.

Em anexo, Contrato Social que demonstra a participação societária do profissional supracitado, acompanhado da prova de inscrição CRF.

Por ser expressão verdade, firmo a presente.

JESSICA APARECIDA TERRA DA SILVA:12149880679

Assinado digitalmente por JESSICA APARECIDA TERRA DA SILVA:12149880679
ND: CeBR, OU=Videoconferencia, OU=31075512000140, OU=AC SyngularID Multipla, O=ICP-Brasil, CN=JESSICA APARECIDA TERRA DA SILVA:12149880679
Razão: motivo da sua assinatura aqui
Localização: sua localização de assinatura aqui
Data: 2024.10.22 16:15:49-03'00'
Foxit PDF Reader Versão: 2023.2.0

_____
ALFALAGOS LTDA
CNPJ 05.194.502/0001-14

Alfenas, 23 de Outubro de 2024.

DECLARAÇÃO

À:
CONSÓRCIO INTERMUNICIPAL DE SAÚDE E DE POLÍTICAS DE DESENVOLVIMENTO DA REGIÃO DO CALCÁRIO – CISREC

Ref.: Pregão Eletrônico nº 40/2024
Processo nº 93/2024

A empresa **Alfalagos Ltda.**, inscrita no CNPJ sob o nº. 05.194.502/0001-14 e Inscrição Estadual sob o nº. 016.189241.00-50, com sede à Av. Alberto Vieira Romão nº 1700 Distrito Industrial, Alfenas / MG, através de seu representante legal abaixo assinado, **DECLARA,** que atende aos requisitos de habilitação, e o declarante responderá pela veracidade das informações prestadas, na forma da lei (artigo 63, I, da Lei federal nº 14.133/2021).

DECLARA, para fins do disposto no art. 116 da Lei Federal n.º 14.133/21, que durante a execução do contrato, cumprirá a reserva de cargos prevista em lei para pessoa com deficiência, para reabilitado da Previdência Social ou para aprendiz, bem como as reservas de cargos previstas em outras normas específicas.

DECLARA, de que suas propostas econômicas compreendem a integralidade dos custos para atendimento dos direitos trabalhistas assegurados na Constituição federal, nas leis trabalhistas, nas normas infralegais, nas convenções coletivas de trabalho e nos termos de ajustamento de conduta vigentes na data de entrega das propostas.

Por ser verdade, firmo a presente.

JESSICA APARECIDA TERRA DA SILVA:12149880679

Assinado digitalmente por JESSICA APARECIDA TERRA DA SILVA:12149880679
ND: CeBR, OU=Videoconferencia, OU=31075512000140, OU=AC SyngularID Multipla, O=ICP-Brasil, CN=JESSICA APARECIDA TERRA DA SILVA:12149880679
Razão: motivo da sua assinatura aqui
Localização: sua localização de assinatura aqui
Data: 2024.10.22 16:15:49-03'00'
Foxit PDF Reader Versão: 2023.2.0

ALFALAGOS LTDA
CNPJ 05.194.502/0001-14

Alfenas, 23 de Outubro de 2024.

DECLARAÇÃO

À:
CONSÓRCIO INTERMUNICIPAL DE SAÚDE E DE POLÍTICAS DE DESENVOLVIMENTO DA REGIÃO DO CALCÁRIO – CISREC

Ref.: Pregão Eletrônico nº 40/2024
Processo nº 93/2024

A empresa **Alfalagos Ltda.**, inscrita no CNPJ sob o nº. 05.194.502/0001-14 e Inscrição Estadual sob o nº. 016.189241.00-50, com sede à Av. Alberto Vieira Romão nº 1700 Distrito Industrial, Alfenas / MG, através de seu representante legal abaixo assinado, **DECLARA,** validade da proposta de 90 (noventa) dias, contados da assinatura.

Por ser verdade, firmo a presente.

JESSICA APARECIDA TERRA DA SILVA:12149880679

Assinado digitalmente por JESSICA APARECIDA TERRA DA SILVA:12149880679
ND: C=BR, OU=Videoconferencia, OU=31075512000140, OU=AC SyngularID Multipla, O=ICP-Brasil, CN=JESSICA APARECIDA TERRA DA SILVA:12149880679
Razão: motivo da sua assinatura aqui
Localização: sua localização de assinatura aqui
Data: 2024.10.22 16:15:49-03'00'
Foxit PDF Reader Versão: 2023.2.0

ALFALAGOS LTDA
CNPJ 05.194.502/0001-14

Alfenas, 23 de Outubro de 2024.

DECLARAÇÃO

À:
CONSÓRCIO INTERMUNICIPAL DE SAÚDE E DE POLÍTICAS DE DESENVOLVIMENTO DA REGIÃO DO CALCÁRIO – CISREC

Ref.: Pregão Eletrônico nº 40/2024
Processo nº 93/2024

A empresa **Alfalagos Ltda**, inscrita no CNPJ sob o nº. 05.194.502/0001-14 e Inscrição Estadual sob o nº. 016.189241.00-50, com sede à Av. Alberto Vieira Romão, nº 1700, Distrito Industrial, Alfenas / MG, através de seu representante legal abaixo assinado, **DECLARA,** que tomamos conhecimento de todas as informações e condições para o cumprimento das obrigações objeto desta contratação e que atendemos todas as condições propostas.

Atenciosamente.

JESSICA APARECIDA TERRA DA SILVA:12149880679

Assinado digitalmente por JESSICA APARECIDA TERRA DA SILVA:12149880679
ND: C=BR, OU=Videoconferencia, OU=31075512000140, OU=AC SyngularID Multipla, O=ICP-Brasil, CN=JESSICA APARECIDA TERRA DA SILVA:12149880679
Razão: motivo da sua assinatura aqui
Localização: sua localização de assinatura aqui
Data: 2024.10.22 16:15:49-03'00'
Foxit PDF Reader Versão: 2023.2.0

ALFALAGOS LTDA
CNPJ 05.194.502/0001-14

Alfenas, 23 de Outubro de 2024.

DECLARAÇÃO

À:
CONSÓRCIO INTERMUNICIPAL DE SAÚDE E DE POLÍTICAS DE DESENVOLVIMENTO DA REGIÃO DO CALCÁRIO – CISREC

Ref.: Pregão Eletrônico nº 40/2024
Processo nº 93/2024

A empresa **Alfalagos Ltda.**, inscrita no CNPJ sob o nº. 05.194.502/0001-14 e Inscrição Estadual sob o nº. 016.189241.00-50, com sede à Av. Alberto Vieira Romão nº 1700 Distrito Industrial, Alfenas / MG, através de seu representante legal abaixo assinado, **DECLARA,** para os devidos fins que nos termos da Lei 12.187/2009, adotamos a prática de atos para mitigar ou reduzir as emissões de gazes do efeito estufa, dentre eles destacamos a utilização de energia renovável e limpa através de geração fotovoltaica própria, plantio de arvores ao redor da empresa, prática de coleta seletiva, descarte consciente e determinado de produtos, entre outros.

Por ser a expressão da verdade, firmamos a presente.

JESSICA APARECIDA TERRA DA SILVA:12149880679

Assinado digitalmente por JESSICA APARECIDA TERRA DA SILVA:12149880679
ND: CeBR, OU=Videoconferencia, OU=31075512000140, OU=AC SyngularID Multipla, O=ICP-Brasil, CN=JESSICA APARECIDA TERRA DA SILVA:12149880679
Razão: motivo da sua assinatura aqui
Localização: sua localização de assinatura aqui
Data: 2024.10.22 16:15:49-03'00'
Foxit PDF Reader Versão: 2023.2.0

ALFALAGOS LTDA
CNPJ 05.194.502/0001-14

ALFALAGOS

Alfenas, 23 de Outubro de 2024.

DECLARAÇÃO

À:
CONSÓRCIO INTERMUNICIPAL DE SAÚDE E DE POLÍTICAS DE DESENVOLVIMENTO DA REGIÃO DO CALCÁRIO – CISREC

Ref.: Pregão Eletrônico nº 40/2024
Processo nº 93/2024

A empresa **Alfalagos Ltda.**, inscrita no CNPJ sob o nº. 05.194.502/0001-14 e Inscrição Estadual sob o nº. 016.189241.00-50, com sede à Av. Alberto Vieira Romão nº 1700 Distrito Industrial, Alfenas / MG, **DECLARA,** sob as penas da Lei 14.133/2021, que a Administração somente deverá prever a realização de visitas técnicas, se realmente o objeto exigir essa ação, com o objetivo de que o licitante tenha conhecimento do local de realização dos serviços ou das obras, sendo assim, não se enquadrando o objeto licitado.

Declaramos ainda que, Sra. Magali Aparecida Esteves Pereira, INSCRIÇÃO: 11577 Farmacêutico Diretor/Responsável Técnico, que presta assistência técnica diária a empresa, no horário de Seg / Sex: 08:00 ás 12:30, pelo qual assume a responsabilidade técnica e demais compromissos para com o CRF-MG de acordo com a Legislação Vigente, mantendo as garantias que vincularem nossa proposta ao presente processo licitatório.

Por ser expressão verdade, firmo a presente.

JESSICA APARECIDA TERRA DA SILVA:12149880679

Assinado digitalmente por JESSICA APARECIDA TERRA DA SILVA:12149880679
ND: CeBR, OU=Videoconferencia, OU=31075512000140, OU=AC SyngularID Multipla, O=ICP-Brasil, CN=JESSICA APARECIDA TERRA DA SILVA:12149880679
Razão: motivo da sua assinatura aqui
Localização: sua localização de assinatura aqui
Data: 2024.10.22 16:15:49-03'00'
Foxit PDF Reader Versão: 2023.2.0

ALFALAGOS LTDA
CNPJ 05.194.502/0001-14

ATESTADO DE CAPACIDADE TÉCNICA

Atestamos, para os devidos fins, que a empresa **Alfalagos Ltda**, inscrita no CNPJ sob o nº 05.194.502.0001-14, estabelecida na Rua Av Alberto Vieira Romão, nº 1700, bairro Distrito Industrial, na cidade de Alfenas – MG, Estado de MG, prestou serviços à [**Santa Casa de Misericórdia de São Sebastião do Paraíso**], CNPJ **n° 24.899.395/0001-74**, estabelecida na **Praça Comendador João Pio de Figueiredo Westin, nº92, bairro: Mocoquinha, na cidade de São Sebastião do Paraíso, Estado de Minas Gerais,** detém qualificação técnica para MEDICAMENTOS, CMED E CORRELATOS.

Registramos que a empresa prestou serviços/entregou produtos **MEDICAMENTOS, CMED E CORRELATOS.**

Informamos ainda que as prestações dos serviços/entrega dos materiais acima referidos apresentaram bom desempenho operacional, tendo a empresa cumprido fielmente com suas obrigações, nada constando que a desabone técnica e comercialmente, até a presente data.

Dados: Santa Casa de Misericórdia de São Sebastião do Paraíso

Nome: Gilberto Gilson Alves

Cargo: Gerente de suprimentos

e-mail: suprimentos@santacasassp.com.br

Endereço: Praça Comendador João Pio de Figueiredo Westin – nº92 - Mocoquinha

Telefone: (35) 3539-1329

Por maior clareza, firmamos o presente atestado.

09 de Agosto de 2021.

Gilberto Gilson Alves
Gerente de Suprimentos

Cliente

Confira os dados do ato em: https://selodigital.tjpb.jus.br ou Consulte o Documento em: https://azevedobastos.not.br/documento/23300908210288931770

CARTÓRIO
Autenticação Digital Código: 23300908210288931770-1
Data: 09/08/2021 16:13:51
Valor Total do Ato: R$ 4,66
Selo Digital Tipo Normal C: ALW63866-UQJN;

Cartório Azevêdo Bastos
Av. Presidente Epitácio Pessoa, 1145
Bairro dos Estado, João Pessoa - PB
(83) 3244-5404 - cartorio@azevedobastos.not.br
https://azevedobastos.not.br
CNJ: 06.870-0
Válber Azevêdo de M. Cavalcanti
Titular

TJPB

Proc. Administrativo 086/2024 | Anexo10_15_ATESTADOS_DE_CAPACIDADE_TECNICA__1.pdf (1/2)

O presente documento digital foi conferido com o original e assinado digitalmente por MARCELO TIMOTEO DE OLIVEIRA, em segunda-feira, 9 de agosto de 2021 16:31:35 GMT-03:00, CNS: 06.870-0 - 1º OFÍCIO DE REGISTRO CIVIL DAS PESSOAS NATURAIS E TABELIONATO DE NOTAS/PB, nos termos da medida provisória N. 2.200-2 de 24 de agosto de 2001. Sua autenticidade deverá ser confirmada no endereço eletrônico www.cenad.org.br/autenticidade. O presente documento digital pode ser convertido em papel por meio de autenticação no Tabelionato de Notas. Provimento nº 100/2020 CNJ - artigo 22.

REPÚBLICA FEDERATIVA DO BRASIL
ESTADO DA PARAÍBA
CARTÓRIO AZEVÊDO BASTOS
FUNDADO EM 1888
PRIMEIRO REGISTRO CIVIL DE NASCIMENTO E ÓBITOS E PRIVATIVO DE CASAMENTOS, INTERDIÇÕES E TUTELAS DA COMARCA DE JOÃO PESSOA

Av. Epitácio Pessoa, 1145 Bairro dos Estados 58030-00, João Pessoa PB
Tel.: (83) 3244-5404 / Fax: (83) 3244-5484
http://www.azevedobastos.not.br
E-mail: cartorio@azevedobastos.not.br

DECLARAÇÃO DE SERVIÇO DE AUTENTICAÇÃO DIGITAL

O Bel. Válber Azevêdo de Miranda Cavalcanti, Oficial do Primeiro Registro Civil de Nascimentos e Óbitos e Privativo de Casamentos, Interdições e Tutelas com atribuição de autenticar e reconhecer firmas da Comarca de João Pessoa Capital do Estado da Paraíba, em virtude de Lei, etc...

DECLARO ainda que, para garantir transparência e segurança jurídica de todos os atos oriundos da atividade Notarial e Registral no Estado da Paraíba, foi instituído pela da Lei Nº 10.132, de 06 de novembro de 2013, a aplicação obrigatória de um Selo Digital de Fiscalização Extrajudicial em todos os atos de notas e registro, composto de um código único (por exemplo: Selo Digital: ABC12345-X1X2) e dessa forma, cada autenticação processada pela nossa Serventia pode ser verificada e confirmada tantas vezes quanto for necessário através do site do Tribunal de Justiça do Estado da Paraíba, endereço https://corregedoria.tjpb.jus.br/selo-digital/.

A autenticação digital do documento faz prova de que, na data e hora em que ela foi realizada, a empresa ALFALAGOS LTDA tinha posse de um documento com as mesmas características que foram reproduzidas na cópia autenticada, sendo da empresa ALFALAGOS LTDA a responsabilidade, única e exclusiva, pela idoneidade do documento apresentado a este Cartório.

Nesse sentido, declaro que a ALFALAGOS LTDA assumiu, nos termos do artigo 8°, §1°, do Decreto n° 10.278/2020, que regulamentou o artigo 3°, inciso X, da Lei Federal n° 13.874/2019 e o artigo 2°-A da Lei Federal 12.682/2012, a responsabilidade pelo processo de digitalização dos documentos físicos, garantindo perante este Cartório e terceiros, a sua autoria e integridade.

De acordo com o disposto no artigo 2º-A, §7°, da Lei Federal n° 12.682/2012, o documento em anexo, identificado individualmente em cada Código de Autenticação Digital[1] ou na referida sequência, poderá ser reproduzido em papel ou em qualquer outro meio físico.

Esta DECLARAÇÃO foi emitida em **14/01/2022 15:52:24 (hora local)** através do sistema de autenticação digital do Cartório Azevêdo Bastos, de acordo com o Art. 1º, 10º e seus §§ 1º e 2º da MP 2200/2001, como também, o documento eletrônico autenticado contendo o Certificado Digital do titular do Cartório Azevêdo Bastos, poderá ser solicitado diretamente a empresa ALFALAGOS LTDA ou ao Cartório pelo endereço de e-mail autentica@azevedobastos.not.br Para informações mais detalhadas deste ato, acesse o site https://autdigital.azevedobastos.not.br e informe o Código de Autenticação Digital

Esta Declaração é valida por **tempo indeterminado** e está disponível para consulta em nosso site.

[1]Código de Autenticação Digital: 23300908210288931770-1
[2]Legislações Vigentes: Lei Federal nº 8.935/94, Lei Federal nº 10.406/2002, Medida Provisória nº 2200/2001, Lei Federal nº 13.105/2015, Lei Estadual nº 8.721/2008, Lei Estadual nº 10.132/2013, Provimento CGJ N° 003/2014 e Provimento CNJ N° 100/2020.

O referido é verdade, dou fé.

CHAVE DIGITAL

00005b1d734fd94f057f2d69fe6bc05bc1309befd863d3ac46c2f8fc43e2b5ef8092f8dd328e18c1e408160e4979cc16683411dbd0da30775bc1a8a3cc2f66e1619205da514e83f869515c782a328d3c

Presidência da República
Casa Civil
Medida Provisória Nº 2.200-2, de 24 de agosto de 2001.

ICP Brasil

RECEBEMOS DE ALFALAGOS LTDA OS PRODUTOS DA NOTA FISCAL INDICADA ABAIXO.

EMISSÃO: 13/03/2019 DESTINATÁRIO: 00001215 SANTA CASA DE MIS. DE SAO SEBASTIAO DO PARAISO

Nº. 209154 SÉRIE: 1
FOLHA: 1/1

DATA DE RECEBIMENTO | IDENTIFICAÇÃO E ASSINATURA DO RECEBEDOR

IDENTIFICAÇÃO DO REMETENTE

ALFALAGOS LTDA

AV ALBERTO VIEIRA ROMAO, 1700
Bairro: DISTRITO INDUSTRIAL
37135-516 Alfenas - MG
(35) 3701-0450

ESPELHO DA NF

DOCUMENTO AUXILIAR DA NOTA FISCAL ELETRÔNICA

0 - ENTRADA
1 - SAÍDA
1

Nº 2E+05
SÉRIE: 1
FL 1/1

NATUREZA DA OPERAÇÃO: 5102 VENDA DE MER ADQ REC D TERC

INSCRIÇÃO ESTADUAL	INSC. ESTADUAL DO SUBST. TRIBUTÁRIO	CNPJ
016.189.241.0		05.194.502/0001-14

DESTINATÁRIO / REMETENTE

NOME / RAZAO SOCIAL			CNPJ	DATA EMISSAO
00001215 SANTA CASA DE MIS. DE SAO SEBASTIAO DO PARAISO			24.899.395/0001-74	13/03/2019
ENDEREÇO	BAIRRO / DISTRITO		CEP	DATA DA SAIDA
PC. COM. PIO FIGUEREDO WESTIN, 92	CENTRO		37950-000	13/03/2019
MUNICIPIO	FONE / FAX	UF	INSCRIÇAO ESTADUAL	HORA DA SAIDA
Sao Sebastiao do Paraiso	003535391300	MG		

FATURA

12/04/2019 - | 27/04/2019 - | 12/05/2019 -

CÁLCULO DO IMPOSTO

BASE DE CÁLCULO DO ICMS	VALOR DO ICMS	BASE DE CÁLCULO DO ICMS ST	VALOR DO ICMS ST	VALOR TOTAL DOS PRODUTOS
2.491,90	299,03	0,00	0,00	2.491,90

VALOR DO FRETE	VALOR DO SEGURO	DESCONTO	OUTRAS DESPESAS ACESSÓRIAS	VALOR DO IPI	VALOR TOTAL DA NOTA
0,00	0,00	0,00	0,00	0,00	2.491,90

TRANSPORTADOR / VOLUMES TRANSPORTADOS

RAZÃO SOCIAL	FRETE POR CONTA (1 - Emitente, 2 - Destinatário)	CÓDIGO ANN	PLACA DO VEÍCULO	UF	CNPJ / CPF
3G LOG TRANSPORTES LTDA	1				15.292.743/0001-50

ENDEREÇO	MUNICÍPIO	UF	INSCRIÇÃO ESTADUAL
AV. PARIS, 1246	UBERLANDIA	MG	001.939.038.0057

QUANTIDADE	ESPÉCIE	MARCA	NUMERAÇÃO	PESO BRUTO	PESO LÍQUIDO
8					0,000

DADOS DOS PRODUTOS / SERVIÇOS

CÓDIGO PRODUTO NCM/SH	DESCRIÇÃO DO PRODUTO / SERVIÇO	CST CFOP	UNID	QTDE	VALOR UNITÁRIO	VALOR DESC UNIT	VALOR TOTAL	BASE CALC ICMS	VALOR ICMS	VALOR IPI	ALÍQ. ICMS	ALÍQ. IPI
30631 62101000	AVENTAL DESC MANGA LONGA 30G Marca: NOBRE	00 5102	PC	43,0000	12,2277	0,0000	525,79	525,79	63,09	0,00	12,00	0,00
32997 30049069	(+) CARVEDILOL 25MG CPR Marca: LEGRAND	00 5102	Cpr	120,0000	0,1473	0,0000	17,68	17,68	2,12	0,00	12,00	0,00
29686 90183929	CATETER INTRAVENOSO 16G Marca: DESCARPACK	00 5102	Uni	50,0000	0,6319	0,0000	31,60	31,60	3,79	0,00	12,00	0,00
34666 30049099	(+) HIDROCLOROTIAZIDA 50MG CPR Marca: PHARLAB	00 5102	CPR	120,0000	0,0361	0,0000	4,33	4,33	0,52	0,00	12,00	0,00
35122 30049029	(-) IBUPROFENO 50MG/ML GTS 30ML Marca: NATULAB	00 5102	FRS	35,0000	1,1584	0,0000	40,54	40,54	4,87	0,00	12,00	0,00
37447 40151100	( ) LUVA CIRURGICA EST 7,5 Marca: MEDIX	00 5102	Pr	2000,0000	0,8846	0,0000	1.769,20	1.769,20	212,30	0,00	12,00	0,00
30039 30042069	(-) NEOMICINA+BACITRACINA POM 10G Marca: PRATI. DONADUZZ	00 5102	Tb	20,0000	1,5157	0,0000	30,31	30,31	3,64	0,00	12,00	0,00
28947 30049099	(-) OLEO MINERAL Marca: FARMACE	00 5102	Fc	15,0000	1,9306	0,0000	28,96	28,96	3,48	0,00	12,00	0,00
7011 30049072	(+) SULFADIAZINA PRATA 10MG/G CR 50G Marca: PRATI, DONADU	00 5102	Tb	10,0000	4,3486	0,0000	43,49	43,49	5,22	0,00	12,00	0,00

CÁLCULO DO ISSQN

INSCRIÇAO MUNICIPAL	VALOR TOTAL DOS SERVIÇOS	BASE DE CALCULO DO ISSQN	VALOR DO ISSQN

DADOS ADICIONAIS

INFORMAÇÕES COMPLEMENTARES
Banco do Brasil - Agencia:0168-6 - CC:12.160-6 / Confira os volumes no ato da entrega / Nao aceitamos Devolucoes apos 24 Hs da entrega / Compra Direta - 204984/ A parcela controversa do ICMS (6% da NF) sera recolhida via deposito judicial nos autos do processo n . 5143841-97.2016.8.13.0024, Belo Horizonte - 1 Vara Feitos Tributarios do Estado-Comarca de BH./ / Pedidos de Venda utilizados: 46795 Tributo aproximado R$: 98,82 Federal R$: 28,37 Estadual Fonte: IBPT /

DOCUMENTO SEM EFEITO FISCAL

RECEBEMOS DE ALFALAGOS LTDA OS PRODUTOS DA NOTA FISCAL INDICADA ABAIXO.
EMISSÃO: 05/09/2019 DESTINATÁRIO: SANTA CASA DE MIS. DE SAO SEBASTIAO DO PARAISO

DATA DE RECEBIMENTO	IDENTIFICAÇÃO E ASSINATURA DO RECEBEDOR	SANTA CASA DE MIS. DE SAO SEBASTIA Total NF: 7.677,25 Volume: 11 Número Pedido: 10809478	NF-e Nº: 223151 SÉRIE: 1 FOLHA: 1/2

IDENTIFICAÇÃO DO EMITENTE

ALFALAGOS LTDA
AV ALBERTO VIEIRA ROMAO, 1700
Bairro: DISTRITO INDUSTRIAL

37135-516 Alfenas - MG

Fone: (35)3701-0450

DANFE

DOCUMENTO AUXILIAR DA NOTA FISCAL ELETRÔNICA

0 - ENTRADA
1 - SAÍDA [1]

Nº 223.151
SÉRIE: 1
FOLHA: 1/2

CONTROLE FISCO

CHAVE DE ACESSO
3119.0905.1945.0200.0114.5500.1000.2231.5111.0810.1756

Consulta de autenticidade no portal nacional da NF-e www.nfe.fazenda.gov.br/portal ou no site da Sefaz Autorizadora

DADOS DA NF-e
131193410104522 - 05/09/2019 18:00:20

NATUREZA DA OPERAÇÃO
5102 VENDA DE MER ADQ REC D TERC

INSCRIÇÃO ESTADUAL	INSC. ESTADUAL DO SUBST. TRIBUTÁRIO	CNPJ	
016.189.241.0050		05.194.502/0001-14	

DESTINATÁRIO / REMETENTE

NOME / RAZÃO SOCIAL			CNPJ	DATA EMISSÃO
SANTA CASA DE MIS. DE SAO SEBASTIAO DO PARAISO			24.899.395/0001-74	05/09/2019
ENDEREÇO	**BAIRRO/DISTRITO**		**CEP**	**DATA DA SAÍDA**
PC. COM. PIO FIGUEREDO WESTIN, 92	CENTRO		37950-000	05/09/2019
MUNICÍPIO	**FONE / FAX**	**UF**	**INSCRIÇÃO ESTADUAL**	**HORA DA SAÍDA**
Sao Sebastiao do Paraiso	(035)3539-1300	MG		17:05:36

FATURA/DUPLICATAS

223151/1 - 05/10/19 - 2559,08 | 223151/2 - 20/10/19 - 2559,08 | 223151/3 - 04/11/19 - 2559,09

CÁLCULO DO IMPOSTO

BASE DE CÁLCULO DO ICMS	VALOR DO ICMS	BASE DE CÁLCULO DO ICMS ST	VALOR DO ICMS ST	VALOR TOTAL DOS PRODUTOS
7.096,38	1.050,83	0,00	0,00	7.677,25

VALOR DO FRETE	VALOR DO SEGURO	DESCONTO	OUTRAS DESPESAS ACESSORIAS	VALOR DO IPI	VALOR TOTAL DA NOTA
0,00	0,00	0,00	0,00	0,00	7.677,25

TRANSPORTADOR / VOLUMES TRANSPORTADOS

RAZÃO SOCIAL	FRETE POR CONTA 0-EMITENTE 1-DESTINATARIO	CÓDIGO ANNT	PLACA DO VEÍCULO	UF	CNPJ/CPF
LUCAS ESTEVES PEREIRA EIRELI	0				32.476.948/0001-04

ENDEREÇO	MUNICÍPIO	UF	INSCRIÇÃO ESTADUAL
R. CAPISTRANO DE ABREU, 360	ALFENAS	MG	003.356.269.0088

QUANTIDADE	ESPÉCIE	MARCA	NUMERAÇÃO	PESO BRUTO	PESO LÍQUIDO
111				361,0000	361,0000

DADOS DOS PRODUTOS / SERVIÇOS

CODIGO PRODUTO NCM/S	DESCRIÇÃO DO PRODUTO / SERVIÇO	CST CFOP	UNID	QTDE	VALOR UNITÁRIO	VLR. DESC UNIT /PERC.	VALOR TOTAL	BASE CÁLC. ICMS	VALOR ICMS/ST. Cobrável	VALOR IPI	ALÍQ. ICMS	ALÍQ. IPI
35618 39269040	COLETOR UNIVERSAL 80ML N/ESTERIL Lote: 1904093 - 30/04/2022 Qtde: 3000.00	000 5102	UN	3000,0000	0,2381	0,0000 0,0000 %	714,30	714,30	85,72 0,00	0,00	12,00	0,00
36366 90183921	DISP P/INCONT URINARIA No 6 Lote: 41056 - 30/09/2020 Qtde: 13.00 Lote: 42141 - 30/01/2021 Qtde: 17.00	000 5102	CX	30,0000	1,6200	0,0000 0,0000 %	48,60	48,60	5,83 0,00	0,00	12,00	0,00
31991 90183921	DRENO DE PENROSE S/GAZE ESTERIL No 1 Lote: 200818/DR - 30/08/2021 Qtde: 15.00	000 5102	Uni	15,0000	1,1682	0,0000 0,0000 %	17,52	17,52	2,10 0,00	0,00	12,00	0,00
34525 90183921	DRENO DE PENROSE C/GAZE ESTERIL No 2 Lote: 200319/DR - 30/03/2022 Qtde: 15.00	000 5102	UN	15,0000	1,4395	0,0000 0,0000 %	21,59	21,59	2,59 0,00	0,00	12,00	0,00
35393 30049099	(-) ESCOVA DEGERMANTE C/PVPI Lote: M25181 - 30/03/2021 Qtde: 1000.00 / CEST: 13.004.01	000 5102	UN	1000,0000	1,4475	0,0000 0,0000 %	1.447,50	1.447,50	173,70 0,00	0,00	12,00	0,00
37008 40151100	( ) LUVA CIRURGICA EST 7 Lote: NH097 - 30/06/2020 Qtde: 500.00 / CEST: 13.012.00	000 5102	PAR	500,0000	0,8534	0,0000 0,0000 %	426,70	426,70	51,20 0,00	0,00	12,00	0,00
29040 40151100	( ) LUVA CIRURGICA EST 8 Lote: 207191 - 30/07/2022 Qtde: 170.00 Lote: 208191 - 30/07/2022 Qtde: 330.00 / CEST: 13.012.00	000 5102	Pr	500,0000	0,8662	0,0000 0,0000 %	433,10	433,10	51,97 0,00	0,00	12,00	0,00
27265 40151100	( ) LUVA CIRURGICA EST 8,5 Lote: SLCCAA005F - 30/09/2020 Qtde: 150.00 / CEST: 13.012.00	200 5102	Pr	150,0000	0,8615	0,0000 0,0000 %	129,23	129,23	15,51 0,00	0,00	12,00	0,00

CÁLCULO DO ISSQN

INSCRIÇÃO MUNICIPAL	VALOR TOTAL DOS SERVIÇOS	BASE DE CÁLCULO DO ISSQN	VALOR DO ISSQN

DADOS ADICIONAIS

INFORMAÇÕES COMPLEMENTARES	RESERVADO AO FISCO
Banco do Brasil - Agencia:0168-6 - CC:12.160-6 / Confira os volumes no ato da entrega / Nao aceitamos Devolucoes apos 24 Hs da entrega / Compra Direta - 239884/ A parcela controversa do ICMS (6% da NF) sera recolhida via deposito judicial nos autos do processo n . 5143841-97.2016.8.13.0024, Belo Horizonte - 1 Vara Feitos Tributarios do Estado-Comarca de BH./Isento de ICMS conforme Parte 13 do Anexo I do RICMS - MG/ / Pedidos de Venda utilizados: 51487 Tributo aproximado R$: 403,40 Federal R$: 407,27 Estadual Fonte: IBPT /	

OUROWEB® - WWW.OUROWEB.COM.BR

RECEBEMOS DE ALFALAGOS LTDA OS PRODUTOS DA NOTA FISCAL INDICADA ABAIXO.
EMISSÃO: 05/09/2019 DESTINATÁRIO: SANTA CASA DE MIS. DE SAO SEBASTIAO DO PARAISO

DATA DE RECEBIMENTO	IDENTIFICAÇÃO E ASSINATURA DO RECEBEDOR	SANTA CASA DE MIS. DE SAO SEBASTIA Total NF: 7.677,25 Volume: 11 Número Pedido: 10809478	NF-e Nº: 223151 SÉRIE: 1 FOLHA: 2/2

IDENTIFICAÇÃO DO EMITENTE

ALFALAGOS LTDA

AV ALBERTO VIEIRA ROMAO, 1700
Bairro: DISTRITO INDUSTRIAL

37135-516 Alfenas - MG

Fone: (35)3701-0450

DANFE

DOCUMENTO AUXILIAR DA NOTA FISCAL ELETRÔNICA

0 - ENTRADA
1 - SAÍDA [1]

Nº 223.151
SÉRIE: 1
FOLHA: 2/2

CONTROLE FISCO

CHAVE DE ACESSO
3119.0905.1945.0200.0114.5500.1000.2231.5111.0810.1756

Consulta de autenticidade no portal nacional da NF-e www.nfe.fazenda.gov.br/portal ou no site da Sefaz Autorizadora

DADOS DA NF-e
131193410104522 - 05/09/2019 18:00:20

NATUREZA DA OPERAÇÃO
5102 VENDA DE MER ADQ REC D TERC

INSCRIÇÃO ESTADUAL	INSC. ESTADUAL DO SUBST. TRIBUTÁRIO	CNPJ
016.189.241.0050		05.194.502/0001-14

29475 39262000	LUVA PLASTICO DESC ESTERIL C/100 Lote: 1005 - 30/07/2022 Qtde: 5.00 / CEST: 28.036.00	000 5102	Pc	5,0000	5,9234	0,0000 0,0000 %	29,62	29,62	3,55 0,00	0,00	12,00	0,00
38001 90183119	( ) SER DESC 3ML S/AG SLIP Lote: G476 - 31/07/2024 Qtde: 2400.00 / CEST: 13.014.00	100 5102	Uni	2400,0000	0,0964	0,0000 0,0000 %	231,36	231,36	41,64 0,00	0,00	18,00	0,00
2383 90183111	( ) SER DESC 1ML C/AG 13X4,5mm SLIP Lote: 756M4 - 28/02/2024 Qtde: 2300.00 / CEST: 13.014.00	400 5102	Uni	2300,0000	0,1615	0,0000 0,0000 %	371,45	371,45	44,57 0,00	0,00	12,00	0,00
38005 90183119	( ) SER DESC 10ML S/AG SLIP Lote: G475 - 31/07/2024 Qtde: 15000.00 / CEST: 13.014.00	100 5102	Uni	15000,0000	0,2060	0,0000 0,0000 %	3.090,00	3.090,00	556,20 0,00	0,00	18,00	0,00
35469 90183119	( ) SER DESC 60ML S/AG BICO CATETER Lote: 5100L4 - 30/12/2023 Qtde: 30.00 / CEST: 13.014.00	400 5102	UN	30,0000	1,5433	0,0000 0,0000 %	46,30	46,30	5,56 0,00	0,00	12,00	0,00
37354 90183929	SONDA ENDOTRAQUEAL ARAMADA DESC 7,5 Lote: O1281C275 - 30/11/2022 Qtde: 5.00	200 5102	UN	5,0000	17,8211	0,0000 0,0000 %	89,11	89,11	10,69 0,00	0,00	12,00	0,00
28439 90213980	TUBO SILICONE 203 15M Lote: 1216/2223 - 30/03/2021 Qtde: 16.00	040 5102	Uni	16,0000	36,3046	0,0000 0,0000 %	580,87	0,00	0,00 0,00	0,00	0,00	0,00

CÁLCULO DO ISSQN

INSCRIÇÃO MUNICIPAL	VALOR TOTAL DOS SERVIÇOS	BASE DE CÁLCULO DO ISSQN	VALOR DO ISSQN

DADOS ADICIONAIS

INFORMAÇÕES COMPLEMENTARES	RESERVADO AO FISCO
Banco do Brasil - Agencia:0168-6 - CC:12.160-6 / Confira os volumes no ato da entrega / Nao aceitamos Devolucoes apos 24 Hs da entrega / Compra Direta - 239884/ A parcela controversa do ICMS (6% da NF) sera recolhida via deposito judicial nos autos do processo n . 5143841-97.2016.8.13.0024, Belo Horizonte - 1 Vara Feitos Tributarios do Estado-Comarca de BH./Isento de ICMS conforme Parte 13 do Anexo I do RICMS - MG/ / Pedidos de Venda utilizados: 51487 Tributo aproximado R$: 403,40 Federal R$: 407,27 Estadual Fonte: IBPT /	

OUROWEB® - WWW.OUROWEB.COM.BR

RECEBEMOS DE ALFALAGOS LTDA OS PRODUTOS DA NOTA FISCAL INDICADA ABAIXO.
EMISSÃO: 06/11/2019 DESTINATÁRIO: SANTA CASA DE MIS. DE SAO SEBASTIAO DO PARAISO

DATA DE RECEBIMENTO	IDENTIFICAÇÃO E ASSINATURA DO RECEBEDOR	SANTA CASA DE MIS. DE SAO SEBASTIA Total NF: 8.280,74 Volume: 73 Número Pedido: 10836670	NF-e Nº: 227319 SÉRIE: 1 FOLHA: 1/2

IDENTIFICAÇÃO DO EMITENTE

ALFALAGOS LTDA
AV ALBERTO VIEIRA ROMAO, 1700
Bairro: DISTRITO INDUSTRIAL

37135-516 Alfenas - MG

Fone: (35)3701-0450

DANFE

DOCUMENTO AUXILIAR DA NOTA FISCAL ELETRÔNICA

0 - ENTRADA
1 - SAÍDA [1]

Nº 227.319
SÉRIE: 1
FOLHA: 1/2

CONTROLE FISCO

CHAVE DE ACESSO
3119.1105.1945.0200.0114.5500.1000.2273.1911.0837.3247

Consulta de autenticidade no portal nacional da NF-e www.nfe.fazenda.gov.br/portal ou no site da Sefaz Autorizadora

DADOS DA NF-e
131193476850791 - 06/11/2019 17:20:49

NATUREZA DA OPERAÇÃO
5102 VENDA DE MER ADQ REC D TERC

INSCRIÇÃO ESTADUAL	INSC. ESTADUAL DO SUBST. TRIBUTÁRIO	CNPJ	
016.189.241.0050		05.194.502/0001-14	

DESTINATÁRIO / REMETENTE

NOME / RAZÃO SOCIAL			CNPJ	DATA EMISSÃO
SANTA CASA DE MIS. DE SAO SEBASTIAO DO PARAISO			24.899.395/0001-74	06/11/2019
ENDEREÇO	**BAIRRO/DISTRITO**		**CEP**	**DATA DA SAÍDA**
PC. COM. PIO FIGUEREDO WESTIN, 92	CENTRO		37950-000	06/11/2019
MUNICÍPIO	**FONE / FAX**	**UF**	**INSCRIÇÃO ESTADUAL**	**HORA DA SAÍDA**
Sao Sebastiao do Paraiso	(035)3539-1300	MG		17:19:48

FATURA/DUPLICATAS

227319/1 - 06/12/19 - 2760,25 | 227319/2 - 21/12/19 - 2760,25 | 227319/3 - 05/01/20 - 2760,24

CÁLCULO DO IMPOSTO

BASE DE CÁLCULO DO ICMS	VALOR DO ICMS	BASE DE CÁLCULO DO ICMS ST	VALOR DO ICMS ST	VALOR TOTAL DOS PRODUTOS
8.280,74	994,54	0,00	0,00	8.280,74

VALOR DO FRETE	VALOR DO SEGURO	DESCONTO	OUTRAS DESPESAS ACESSORIAS	VALOR DO IPI	VALOR TOTAL DA NOTA
0,00	0,00	0,00	0,00	0,00	8.280,74

TRANSPORTADOR / VOLUMES TRANSPORTADOS

RAZÃO SOCIAL	FRETE POR CONTA 0-EMITENTE 1-DESTINATARIO	CÓDIGO ANNT	PLACA DO VEÍCULO	UF	CNPJ/CPF
LUCAS ESTEVES PEREIRA EIRELI	0				32.476.948/0001-04
ENDEREÇO	**MUNICÍPIO**			**UF**	**INSCRIÇÃO ESTADUAL**
R. CAPISTRANO DE ABREU, 360	ALFENAS			MG	003.356.269.0088

QUANTIDADE	ESPÉCIE	MARCA	NUMERAÇÃO	PESO BRUTO	PESO LÍQUIDO
73				427,0000	427,0000

DADOS DOS PRODUTOS / SERVIÇOS

CODIGO PRODUTO NCM/S	DESCRIÇÃO DO PRODUTO / SERVIÇO	CST CFOP	UNID	QTDE	VALOR UNITÁRIO	VLR. DESC UNIT /PERC.	VALOR TOTAL	BASE CÁLC. ICMS	VALOR ICMS/ST. Cobrável	VALOR IPI	ALÍQ. ICMS	ALÍQ. IPI
32427 30049099	( ) ALCOOL 70% 1000ML Lote: M25921 - 30/08/2021 Qtde: 60.00 / CEST: 13.003.02	000 5102	Lt	60,0000	3,6940	0,0000 0,0000 %	221,64	221,64	26,60 0,00	0,00	12,00	0,00
37189 30059090	( ) ATADURA CREPE 15cmX1,80m13FIOS C/12 Lote: 32696 - 30/10/2024 Qtde: 75.00 / CEST: 13.011.00	500 5102	Dz	75,0000	6,8400	0,0000 0,0000 %	513,00	513,00	61,56 0,00	0,00	12,00	0,00
37190 30059090	( ) ATADURA CREPE 20cmX1,80m13FIOS C/12 Lote: 32538 - 30/10/2024 Qtde: 46.00 / CEST: 13.011.00	500 5102	Dz	46,0000	9,1212	0,0000 0,0000 %	419,58	419,58	50,35 0,00	0,00	12,00	0,00
29667 48191000	COLETOR MAT PERFUROCORTANTE 13L Lote: 23347 - 30/06/2023 Qtde: 120.00	000 5102	Uni	120,0000	3,3837	0,0000 0,0000 %	406,04	406,04	48,73 0,00	0,00	12,00	0,00
36366 90183921	DISP P/INCONT URINARIA No 6 Lote: 42141 - 30/01/2021 Qtde: 10.00	000 5102	CX	10,0000	1,6178	0,0000 0,0000 %	16,18	16,18	1,94 0,00	0,00	12,00	0,00
38285 30069190	GEL ULTRASSOM 100G Lote: P1384 - 30/05/2021 Qtde: 50.00	000 5102	FRS	50,0000	1,1463	0,0000 0,0000 %	57,32	57,32	6,88 0,00	0,00	12,00	0,00
32921 62101000	TOUCA DESC SANFONADA Lote: 20919 - 30/09/2021 Qtde: 30.00	000 5102	Pc	30,0000	4,2033	0,0000 0,0000 %	126,10	126,10	15,13 0,00	0,00	12,00	0,00
29039 40151100	( ) LUVA CIRURGICA EST 7 Lote: 274193 - 30/10/2022 Qtde: 400.00 / CEST: 13.012.00	000 5102	Pr	400,0000	0,8660	0,0000 0,0000 %	346,40	346,40	41,57 0,00	0,00	12,00	0,00
27829 40151100	( ) LUVA CIRURGICA EST 7,5 Lote: 276193 - 30/10/2022 Qtde: 1650.00 / CEST: 13.012.00	000 5102	Pr	1650,0000	0,8661	0,0000 0,0000 %	1.429,07	1.429,07	171,49 0,00	0,00	12,00	0,00

CÁLCULO DO ISSQN

INSCRIÇÃO MUNICIPAL	VALOR TOTAL DOS SERVIÇOS	BASE DE CÁLCULO DO ISSQN	VALOR DO ISSQN

DADOS ADICIONAIS

INFORMAÇÕES COMPLEMENTARES	RESERVADO AO FISCO
Banco do Brasil - Agencia:0168-6 - CC:12.160-6 / Confira os volumes no ato da entrega / Nao aceitamos Devolucoes apos 24 Hs da entrega / Compra Direta/ A parcela controversa do ICMS (6% da NF) sera recolhida via deposito judicial nos autos do processo n . 5143841-97.2016.8.13.0024, Belo Horizonte - 1 Vara Feitos Tributarios do Estado-Comarca de BH./ / Pedidos de Venda utilizados: 52800 Tributo aproximado R$: 794,49 Federal R$: 376,61 Estadual Fonte: IBPT /	

OUROWEB® - WWW.OUROWEB.COM.BR

RECEBEMOS DE ALFALAGOS LTDA OS PRODUTOS DA NOTA FISCAL INDICADA ABAIXO.
EMISSÃO: 06/11/2019 DESTINATÁRIO: SANTA CASA DE MIS. DE SAO SEBASTIAO DO PARAISO

DATA DE RECEBIMENTO	IDENTIFICAÇÃO E ASSINATURA DO RECEBEDOR	SANTA CASA DE MIS. DE SAO SEBASTIA Total NF: 8.280,74 Volume: 73 Número Pedido: 10836670	NF-e Nº: 227319 SÉRIE: 1 FOLHA: 2/2

IDENTIFICAÇÃO DO EMITENTE

ALFALAGOS LTDA

AV ALBERTO VIEIRA ROMAO, 1700
Bairro: DISTRITO INDUSTRIAL

37135-516 Alfenas - MG

Fone: (35)3701-0450

DANFE

DOCUMENTO AUXILIAR DA NOTA FISCAL ELETRÔNICA

0 - ENTRADA
1 - SAÍDA [1]

Nº 227.319
SÉRIE: 1
FOLHA: 2/2

CONTROLE FISCO

CHAVE DE ACESSO
3119.1105.1945.0200.0114.5500.1000.2273.1911.0837.3247

Consulta de autenticidade no portal nacional da NF-e www.nfe.fazenda.gov.br/portal ou no site da Sefaz Autorizadora

DADOS DA NF-e
131193476850791 - 06/11/2019 17:20:49

NATUREZA DA OPERAÇÃO
5102 VENDA DE MER ADQ REC D TERC

INSCRIÇÃO ESTADUAL	INSC. ESTADUAL DO SUBST. TRIBUTÁRIO	CNPJ
016.189.241.0050		05.194.502/0001-14

29040 40151100	( ) LUVA CIRURGICA EST 8 Lote: 208191 - 30/07/2022 Qtde: 250.00 / CEST: 13.012.00	000 5102	Pr	250,0000	0,8661	0,0000 0,0000 %	216,53	216,53	25,98 0,00	0,00	12,00	0,00
27265 40151100	( ) LUVA CIRURGICA EST 8,5 Lote: SLCCAA005F - 30/09/2020 Qtde: 123.00 Lote: SLCCAA008F - 30/09/2020 Qtde: 27.00 / CEST: 13.012.00	200 5102	Pr	150,0000	0,8615	0,0000 0,0000 %	129,23	129,23	15,51 0,00	0,00	12,00	0,00
29475 39262000	LUVA PLASTICO DESC ESTERIL C/100 Lote: 1005 - 30/07/2022 Qtde: 8.00	000 5102	Pc	8,0000	5,9200	0,0000 0,0000 %	47,36	47,36	5,68 0,00	0,00	12,00	0,00
38289 63079010	MASCARA DESC TRIPLA CLIPS ELASTICO Lote: TYPHAR0419 - 30/07/2024 Qtde: 50.00	200 5102	Cx	50,0000	4,4330	0,0000 0,0000 %	221,65	221,65	26,60 0,00	0,00	12,00	0,00
30836 90183111	( ) SER DESC 1ML C/AG 13X4,5mm SLIP Lote: KY1-26-190620 - 30/05/2024 Qtde: 1500.00 / CEST: 13.014.00	200 5102	Uni	1500,0000	0,1598	0,0000 0,0000 %	239,70	239,70	28,76 0,00	0,00	12,00	0,00
38109 90183119	( ) SER DESC 10ML S/AG SLIP Lote: G 403 - 30/06/2024 Qtde: 6000.00 / CEST: 13.014.00	200 5102	Uni	6000,0000	0,2000	0,0000 0,0000 %	1.200,00	1.200,00	144,00 0,00	0,00	12,00	0,00
38158 90183119	( ) SER DESC 60ML S/AG BICO CATETER Lote: G348 - 30/06/2024 Qtde: 10.00 / CEST: 13.014.00	100 5102	Uni	10,0000	1,4168	0,0000 0,0000 %	14,17	14,17	2,55 0,00	0,00	18,00	0,00
35489 30059090	( ) CAMPO OPERATORIO 45X50 N/EST C/FIO RADIOPACO Lote: 510819028 - 30/08/2024 Qtde: 70.00 / CEST: 13.011.00	000 5102	PC	70,0000	38,2396	0,0000 0,0000 %	2.676,77	2.676,77	321,21 0,00	0,00	12,00	0,00

CÁLCULO DO ISSQN

INSCRIÇÃO MUNICIPAL	VALOR TOTAL DOS SERVIÇOS	BASE DE CÁLCULO DO ISSQN	VALOR DO ISSQN

DADOS ADICIONAIS

INFORMAÇÕES COMPLEMENTARES	RESERVADO AO FISCO
Banco do Brasil - Agencia:0168-6 - CC:12.160-6 / Confira os volumes no ato da entrega / Nao aceitamos Devolucoes apos 24 Hs da entrega / Compra Direta/ A parcela controversa do ICMS (6% da NF) sera recolhida via deposito judicial nos autos do processo n . 5143841-97.2016.8.13.0024, Belo Horizonte - 1 Vara Feitos Tributarios do Estado-Comarca de BH./ / Pedidos de Venda utilizados: 52800 Tributo aproximado R$: 794,49 Federal R$: 376,61 Estadual Fonte: IBPT /	

OUROWEB® - WWW.OUROWEB.COM.BR

RECEBEMOS DE ALFALAGOS LTDA OS PRODUTOS DA NOTA FISCAL INDICADA ABAIXO.
EMISSÃO: 19/11/2019 DESTINATÁRIO: SANTA CASA DE MIS. DE SAO SEBASTIAO DO PARAISO

DATA DE RECEBIMENTO	IDENTIFICAÇÃO E ASSINATURA DO RECEBEDOR	SANTA CASA DE MIS. DE SAO SEBASTIA Total NF: 14.271,09 Volume: 99 Número Pedido: 10842030	NF-e Nº: 228036 SÉRIE: 1 FOLHA: 1/1

IDENTIFICAÇÃO DO EMITENTE

ALFALAGOS LTDA
AV ALBERTO VIEIRA ROMAO, 1700
Bairro: DISTRITO INDUSTRIAL

37135-516 Alfenas - MG

Fone: (35)3701-0450

DANFE

DOCUMENTO AUXILIAR DA NOTA FISCAL ELETRÔNICA

0 - ENTRADA
1 - SAÍDA [1]

Nº 228.036
SÉRIE: 1
FOLHA: 1/1

CONTROLE FISCO

CHAVE DE ACESSO
3119.1105.1945.0200.0114.5500.1000.2280.3611.0842.2530

Consulta de autenticidade no portal nacional da NF-e www.nfe.fazenda.gov.br/portal ou no site da Sefaz Autorizadora

DADOS DA NF-e
131193490454630 - 19/11/2019 17:29:38

NATUREZA DA OPERAÇÃO
5102 VENDA DE MER ADQ REC D TERC

INSCRIÇÃO ESTADUAL	INSC. ESTADUAL DO SUBST. TRIBUTÁRIO	CNPJ	
016.189.241.0050		05.194.502/0001-14	

DESTINATÁRIO / REMETENTE

NOME / RAZÃO SOCIAL			CNPJ	DATA EMISSÃO
SANTA CASA DE MIS. DE SAO SEBASTIAO DO PARAISO			24.899.395/0001-74	19/11/2019
ENDEREÇO	**BAIRRO/DISTRITO**		**CEP**	**DATA DA SAÍDA**
PC. COM. PIO FIGUEREDO WESTIN, 92	CENTRO		37950-000	19/11/2019
MUNICÍPIO	**FONE / FAX**	**UF**	**INSCRIÇÃO ESTADUAL**	**HORA DA SAÍDA**
Sao Sebastiao do Paraiso	(035)3539-1300	MG		17:27:24

FATURA/DUPLICATAS

228036/1 - 19/12/19 - 4757,03 | 228036/2 - 03/01/20 - 4757,03 | 228036/3 - 18/01/20 - 4757,03

CÁLCULO DO IMPOSTO

BASE DE CÁLCULO DO ICMS	VALOR DO ICMS	BASE DE CÁLCULO DO ICMS ST	VALOR DO ICMS ST	VALOR TOTAL DOS PRODUTOS
14.271,09	1.712,52	0,00	0,00	14.271,09

VALOR DO FRETE	VALOR DO SEGURO	DESCONTO	OUTRAS DESPESAS ACESSORIAS	VALOR DO IPI	VALOR TOTAL DA NOTA
0,00	0,00	0,00	0,00	0,00	14.271,09

TRANSPORTADOR / VOLUMES TRANSPORTADOS

RAZÃO SOCIAL	FRETE POR CONTA 0-EMITENTE 1-DESTINATARIO	CÓDIGO ANNT	PLACA DO VEÍCULO	UF	CNPJ/CPF
LUCAS ESTEVES PEREIRA EIRELI	0				32.476.948/0001-04

ENDEREÇO	MUNICÍPIO	UF	INSCRIÇÃO ESTADUAL
R. CAPISTRANO DE ABREU, 360	ALFENAS	MG	003.356.269.0088

QUANTIDADE	ESPÉCIE	MARCA	NUMERAÇÃO	PESO BRUTO	PESO LÍQUIDO
99				500,0000	500,0000

DADOS DOS PRODUTOS / SERVIÇOS

CODIGO PRODUTO NCM/S	DESCRIÇÃO DO PRODUTO / SERVIÇO	CST CFOP	UNID	QTDE	VALOR UNITÁRIO	VLR. DESC UNIT /PERC.	VALOR TOTAL	BASE CÁLC. ICMS	VALOR ICMS/ST. Cobrável	VALOR IPI	ALÍQ. ICMS	ALÍQ. IPI
37189 30059090	( ) ATADURA CREPE 15cmX1,80m13FIOS C/12 Lote: 32696 - 30/10/2024 Qtde: 924.00 / CEST: 13.011.00	500 5102	UN	924,0000	0,5700	0,0000 0,0000 %	526,68	526,68	63,20 0,00	0,00	12,00	0,00
37190 30059090	( ) ATADURA CREPE 20cmX1,80m13FIOS C/12 Lote: 32538 - 30/10/2024 Qtde: 468.00 / CEST: 13.011.00	500 5102	UN	468,0000	0,7600	0,0000 0,0000 %	355,68	355,68	42,68 0,00	0,00	12,00	0,00
4280 30059090	( ) COMPRESSA GAZE 7,5X7,5 11FIOS N/EST C/500 Lote: 11 - 30/07/2024 Qtde: 30.00 / CEST: 13.011.00	000 5102	Pc	30,0000	8,6230	0,0000 0,0000 %	258,69	258,69	31,04 0,00	0,00	12,00	0,00
33862 40151900	( ) LUVA PROCEDIMENTO NM M Lote: MB-SRI21/19 - 30/08/2024 Qtde: 300.00 / CEST: 13.012.00	200 5102	CX	300,0000	14,5900	0,0000 0,0000 %	4.377,00	4.377,00	525,24 0,00	0,00	12,00	0,00
33861 40151900	( ) LUVA PROCEDIMENTO NM P Lote: MB-SRI21/19 - 30/08/2024 Qtde: 600.00 / CEST: 13.012.00	200 5102	CX	600,0000	14,5884	0,0000 0,0000 %	8.753,04	8.753,04	1.050,36 0,00	0,00	12,00	0,00

CÁLCULO DO ISSQN

INSCRIÇÃO MUNICIPAL	VALOR TOTAL DOS SERVIÇOS	BASE DE CÁLCULO DO ISSQN	VALOR DO ISSQN

DADOS ADICIONAIS

INFORMAÇÕES COMPLEMENTARES	RESERVADO AO FISCO
Banco do Brasil - Agencia:0168-6 - CC:12.160-6 / Confira os volumes no ato da entrega / Nao aceitamos Devolucoes apos 24 Hs da entrega / Compra Direta/ A parcela controversa do ICMS (6% da NF) sera recolhida via deposito judicial nos autos do processo n . 5143841-97.2016.8.13.0024, Belo Horizonte - 1 Vara Feitos Tributarios do Estado-Comarca de BH./ / Pedidos de Venda utilizados: 23204 Tributo aproximado R$: 4563,85 Federal R$: 2363,41 Estadual Fonte: IBPT /	

OUROWEB® - WWW.OUROWEB.COM.BR

RECEBEMOS DE ALFALAGOS LTDA OS PRODUTOS DA NOTA FISCAL INDICADA ABAIXO.
EMISSÃO: 05/12/2019 DESTINATÁRIO: SANTA CASA DE MIS. DE SAO SEBASTIAO DO PARAISO

DATA DE RECEBIMENTO	IDENTIFICAÇÃO E ASSINATURA DO RECEBEDOR	SANTA CASA DE MIS. DE SAO SEBASTIA Total NF: 6.372,79 Volume: 51 Número Pedido: 10849014	NF-e Nº: 229081 SÉRIE: 1 FOLHA: 1/2

IDENTIFICAÇÃO DO EMITENTE

ALFALAGOS LTDA
AV ALBERTO VIEIRA ROMAO, 1700
Bairro: DISTRITO INDUSTRIAL

37135-516 Alfenas - MG

Fone: (35)3701-0450

DANFE

DOCUMENTO AUXILIAR DA NOTA FISCAL ELETRÔNICA

0 - ENTRADA
1 - SAÍDA [1]

Nº 229.081
SÉRIE: 1
FOLHA: 1/2

CONTROLE FISCO

CHAVE DE ACESSO
3119.1205.1945.0200.0114.5500.1000.2290.8111.0849.6597

Consulta de autenticidade no portal nacional da NF-e www.nfe.fazenda.gov.br/portal ou no site da Sefaz Autorizadora

DADOS DA NF-e
131193511917282 - 05/12/2019 14:50:53

NATUREZA DA OPERAÇÃO
5102 VENDA DE MER ADQ REC D TERC

INSCRIÇÃO ESTADUAL	INSC. ESTADUAL DO SUBST. TRIBUTÁRIO	CNPJ	
016.189.241.0050		05.194.502/0001-14	

DESTINATÁRIO / REMETENTE

NOME / RAZÃO SOCIAL			CNPJ	DATA EMISSÃO
SANTA CASA DE MIS. DE SAO SEBASTIAO DO PARAISO			24.899.395/0001-74	05/12/2019
ENDEREÇO	**BAIRRO/DISTRITO**		**CEP**	**DATA DA SAÍDA**
PC. COM. PIO FIGUEREDO WESTIN, 92	CENTRO		37950-000	05/12/2019
MUNICÍPIO	**FONE / FAX**	**UF**	**INSCRIÇÃO ESTADUAL**	**HORA DA SAÍDA**
Sao Sebastiao do Paraiso	(035)3539-1300	MG		14:50:45

FATURA/DUPLICATAS

229081/1 - 04/01/20 - 2124,26 | 229081/2 - 19/01/20 - 2124,26 | 229081/3 - 03/02/20 - 2124,27

CÁLCULO DO IMPOSTO

BASE DE CÁLCULO DO ICMS	VALOR DO ICMS	BASE DE CÁLCULO DO ICMS ST	VALOR DO ICMS ST	VALOR TOTAL DOS PRODUTOS
6.257,18	753,40	0,00	0,00	6.372,79

VALOR DO FRETE	VALOR DO SEGURO	DESCONTO	OUTRAS DESPESAS ACESSORIAS	VALOR DO IPI	VALOR TOTAL DA NOTA
0,00	0,00	0,00	0,00	0,00	6.372,79

TRANSPORTADOR / VOLUMES TRANSPORTADOS

RAZÃO SOCIAL	FRETE POR CONTA 0-EMITENTE 1-DESTINATARIO	CÓDIGO ANNT	PLACA DO VEÍCULO	UF	CNPJ/CPF
LUCAS ESTEVES PEREIRA EIRELI	0				32.476.948/0001-04

ENDEREÇO	MUNICÍPIO	UF	INSCRIÇÃO ESTADUAL
R. CAPISTRANO DE ABREU, 360	ALFENAS	MG	003.356.269.0088

QUANTIDADE	ESPÉCIE	MARCA	NUMERAÇÃO	PESO BRUTO	PESO LÍQUIDO
51				272,0000	272,0000

DADOS DOS PRODUTOS / SERVIÇOS

CODIGO PRODUTO NCM/S	DESCRIÇÃO DO PRODUTO / SERVIÇO	CST CFOP	UNID	QTDE	VALOR UNITÁRIO	VLR. DESC UNIT /PERC.	VALOR TOTAL	BASE CÁLC. ICMS	VALOR ICMS/ST. Cobrável	VALOR IPI	ALÍQ. ICMS	ALÍQ. IPI
31121 90183219	( ) AGULHA DESC 13X4,5 Lote: SAGAAA079C - 30/07/2024 Qtde: 650.00 / CEST: 13.015.00	200 5102	Uni	650,0000	0,0522	0,0000 0,0000 %	33,93	33,93	4,07 0,00	0,00	12,00	0,00
6628 30051090	( ) ALGODAO ORTOPEDICO 20cmX1m Lote: 16070219 - 28/02/2024 Qtde: 336.00 / CEST: 13.011.00	000 5102	Uni	336,0000	0,7050	0,0000 0,0000 %	236,88	236,88	28,43 0,00	0,00	12,00	0,00
37187 30059090	( ) ATADURA CREPE 10cmX1,80m13FIOS C/12 Lote: 33579 - 30/11/2024 Qtde: 1128.00 / CEST: 13.011.00	500 5102	UN	1128,0000	0,3838	0,0000 0,0000 %	432,93	432,93	51,95 0,00	0,00	12,00	0,00
37189 30059090	( ) ATADURA CREPE 15cmX1,80m13FIOS C/12 Lote: 32696 - 30/10/2024 Qtde: 2484.00 / CEST: 13.011.00	500 5102	UN	2484,0000	0,5700	0,0000 0,0000 %	1.415,88	1.415,88	169,91 0,00	0,00	12,00	0,00
2835 90211020	ATADURA GESSO 15cmX3m C/20 Lote: 29547 - 30/07/2023 Qtde: 40.00 Lote: 29992 - 30/08/2023 Qtde: 40.00	040 5102	Uni	80,0000	1,4451	0,0000 0,0000 %	115,61	0,00	0,00 0,00	0,00	0,00	0,00
35489 30059090	( ) CAMPO OPERATORIO 45X50 N/EST C/FIO RADIOPACO Lote: 181218042 - 30/12/2023 Qtde: 8.00 / CEST: 13.011.00	000 5102	PC	8,0000	38,2074	0,0000 0,0000 %	305,66	305,66	36,68 0,00	0,00	12,00	0,00
35617 39269040	COLETOR UNIVERSAL 80ML ESTERIL Lote: 1908242 - 30/08/2021 Qtde: 5500.00	000 5102	UN	5500,0000	0,2105	0,0000 0,0000 %	1.157,75	1.157,75	138,93 0,00	0,00	12,00	0,00
36366 90183921	DISP P/INCONT URINARIA No 6 Lote: 42141 - 30/01/2021 Qtde: 80.00	000 5102	UN	80,0000	0,8088	0,0000 0,0000 %	64,70	64,70	7,76 0,00	0,00	12,00	0,00

CÁLCULO DO ISSQN

INSCRIÇÃO MUNICIPAL	VALOR TOTAL DOS SERVIÇOS	BASE DE CÁLCULO DO ISSQN	VALOR DO ISSQN

DADOS ADICIONAIS

INFORMAÇÕES COMPLEMENTARES	RESERVADO AO FISCO
Banco do Brasil - Agencia:0168-6 - CC:12.160-6 / Confira os volumes no ato da entrega / Nao aceitamos Devolucoes apos 24 Hs da entrega / Compra Direta/ A parcela controversa do ICMS (6% da NF) sera recolhida via deposito judicial nos autos do processo n . 5143841-97.2016.8.13.0024, Belo Horizonte - 1 Vara Feitos Tributarios do Estado-Comarca de BH./Isento de ICMS conforme Parte 2 do Anexo I do RICMS - MG/ / Pedidos de Venda utilizados: 23257 Tributo aproximado R$: 718,26 Federal R$: 362,37 Estadual Fonte: IBPT /	

OUROWEB® - WWW.OUROWEB.COM.BR

RECEBEMOS DE ALFALAGOS LTDA OS PRODUTOS DA NOTA FISCAL INDICADA ABAIXO.
EMISSÃO: 05/12/2019 DESTINATÁRIO: SANTA CASA DE MIS. DE SAO SEBASTIAO DO PARAISO

DATA DE RECEBIMENTO	IDENTIFICAÇÃO E ASSINATURA DO RECEBEDOR	SANTA CASA DE MIS. DE SAO SEBASTIA Total NF: 6.372,79 Volume: 51 Número Pedido: 10849014	NF-e Nº: 229081 SÉRIE: 1 FOLHA: 2/2

IDENTIFICAÇÃO DO EMITENTE

ALFALAGOS LTDA

AV ALBERTO VIEIRA ROMAO, 1700
Bairro: DISTRITO INDUSTRIAL

37135-516 Alfenas - MG

Fone: (35)3701-0450

DANFE

DOCUMENTO AUXILIAR DA NOTA FISCAL ELETRÔNICA

0 - ENTRADA
1 - SAÍDA [1]

Nº 229.081
SÉRIE: 1
FOLHA: 2/2

CONTROLE FISCO

CHAVE DE ACESSO
3119.1205.1945.0200.0114.5500.1000.2290.8111.0849.6597

Consulta de autenticidade no portal nacional da NF-e www.nfe.fazenda.gov.br/portal ou no site da Sefaz Autorizadora

DADOS DA NF-e
131193511917282 - 05/12/2019 14:50:53

NATUREZA DA OPERAÇÃO
5102 VENDA DE MER ADQ REC D TERC

INSCRIÇÃO ESTADUAL	INSC. ESTADUAL DO SUBST. TRIBUTÁRIO	CNPJ
016.189.241.0050		05.194.502/0001-14

31991 90183921	DRENO DE PENROSE S/GAZE ESTERIL No 1 Lote: 200818/DR - 30/08/2021 Qtde: 22.00	000 5102	Uni	22,0000	1,1681	0,0000 0,0000 %	25,70	25,70	3,08 0,00	0,00	12,00	0,00
37139 48114110	FITA AUTOCLAVE 19MMX30M Lote: 190923.02 - 30/10/2022 Qtde: 20.00	500 5102	UN	20,0000	2,3137	0,0000 0,0000 %	46,27	46,27	5,55 0,00	0,00	12,00	0,00
38285 30069190	GEL ULTRASSOM 100G Lote: P1384 - 30/05/2021 Qtde: 150.00	000 5102	FRS	150,0000	1,1463	0,0000 0,0000 %	171,95	171,95	20,63 0,00	0,00	12,00	0,00
32921 62101000	TOUCA DESC SANFONADA Lote: 211-19 - 30/11/2021 Qtde: 140.00	000 5102	Pc	140,0000	4,1396	0,0000 0,0000 %	579,54	579,54	69,55 0,00	0,00	12,00	0,00
37008 40151100	( ) LUVA CIRURGICA EST 7 Lote: NH097 - 30/06/2020 Qtde: 900.00 / CEST: 13.012.00	000 5102	PAR	900,0000	0,8534	0,0000 0,0000 %	768,06	768,06	92,17 0,00	0,00	12,00	0,00
29475 39262000	LUVA PLASTICO DESC ESTERIL C/100 Lote: 1005 - 30/07/2022 Qtde: 1000.00	000 5102	Uni	1000,0000	0,0592	0,0000 0,0000 %	59,20	59,20	7,10 0,00	0,00	12,00	0,00
32078 48195000	PAPEL GRAU CIR 100X100 Lote: 29024 - 30/07/2021 Qtde: 2.00	000 5102	Rl	2,0000	37,1262	0,0000 0,0000 %	74,25	74,25	8,91 0,00	0,00	12,00	0,00
30579 48195000	PAPEL GRAU CIR 150X100 Lote: 33116 - 30/10/2021 Qtde: 2.00	000 5102	Rl	2,0000	55,0499	0,0000 0,0000 %	110,10	110,10	13,21 0,00	0,00	12,00	0,00
32081 48195000	( ) PAPEL GRAU CIR 200X100 Lote: 33032 - 30/10/2021 Qtde: 2.00	000 5102	Rl	2,0000	70,3090	0,0000 0,0000 %	140,62	140,62	16,87 0,00	0,00	12,00	0,00
30836 90183111	( ) SER DESC 1ML C/AG 13X4,5mm SLIP Lote: KY1-26-190620 - 30/05/2024 Qtde: 1570.00 Lote: KY1-26-190625 - 30/05/2024 Qtde: 2130.00 / CEST: 13.014.00	200 5102	Uni	3700,0000	0,1598	0,0000 0,0000 %	591,26	591,26	70,95 0,00	0,00	12,00	0,00
38158 90183119	( ) SER DESC 60ML S/AG BICO CATETER Lote: G348 - 30/06/2024 Qtde: 30.00 / CEST: 13.014.00	100 5102	Uni	30,0000	1,4166	0,0000 0,0000 %	42,50	42,50	7,65 0,00	0,00	18,00	0,00

CÁLCULO DO ISSQN

INSCRIÇÃO MUNICIPAL	VALOR TOTAL DOS SERVIÇOS	BASE DE CÁLCULO DO ISSQN	VALOR DO ISSQN

DADOS ADICIONAIS

INFORMAÇÕES COMPLEMENTARES	RESERVADO AO FISCO
Banco do Brasil - Agencia:0168-6 - CC:12.160-6 / Confira os volumes no ato da entrega / Nao aceitamos Devolucoes apos 24 Hs da entrega / Compra Direta/ A parcela controversa do ICMS (6% da NF) sera recolhida via deposito judicial nos autos do processo n . 5143841-97.2016.8.13.0024, Belo Horizonte - 1 Vara Feitos Tributarios do Estado-Comarca de BH./Isento de ICMS conforme Parte 2 do Anexo I do RICMS - MG/ / Pedidos de Venda utilizados: 23257 Tributo aproximado R$: 718,26 Federal R$: 362,37 Estadual Fonte: IBPT /	

OUROWEB® - WWW.OUROWEB.COM.BR

RECEBEMOS DE ALFALAGOS LTDA OS PRODUTOS DA NOTA FISCAL INDICADA ABAIXO.
EMISSÃO: 05/03/2020 DESTINATÁRIO: SANTA CASA DE MIS. DE SAO SEBASTIAO DO PARAISO

DATA DE RECEBIMENTO	IDENTIFICAÇÃO E ASSINATURA DO RECEBEDOR	SANTA CASA DE MIS. DE SAO SEBASTIA Total NF: 26.761,36 Volume: 45 Número Pedido: 10885311	NF-e Nº: 233876 SÉRIE: 1 FOLHA: 1/3

IDENTIFICAÇÃO DO EMITENTE

ALFALAGOS LTDA
AV ALBERTO VIEIRA ROMAO, 1700
Bairro: DISTRITO INDUSTRIAL

37135-516 Alfenas - MG

Fone: (35)3701-0450

DANFE

DOCUMENTO AUXILIAR DA NOTA FISCAL ELETRÔNICA

0 - ENTRADA
1 - SAÍDA [1]

Nº 233.876
SÉRIE: 1
FOLHA: 1/3

CONTROLE FISCO

CHAVE DE ACESSO
3120.0305.1945.0200.0114.5500.1000.2338.7611.0885.6464

Consulta de autenticidade no portal nacional da NF-e www.nfe.fazenda.gov.br/portal ou no site da Sefaz Autorizadora

DADOS DA NF-e
131203605237339 - 05/03/2020 15:42:26

NATUREZA DA OPERAÇÃO
5102 VENDA DE MER ADQ REC D TERC

INSCRIÇÃO ESTADUAL	INSC. ESTADUAL DO SUBST. TRIBUTÁRIO	CNPJ	
016.189.241.0050		05.194.502/0001-14	

DESTINATÁRIO / REMETENTE

NOME / RAZÃO SOCIAL			CNPJ	DATA EMISSÃO
SANTA CASA DE MIS. DE SAO SEBASTIAO DO PARAISO			24.899.395/0001-74	05/03/2020
ENDEREÇO	**BAIRRO/DISTRITO**		**CEP**	**DATA DA SAÍDA**
PC. COM. PIO FIGUEREDO WESTIN, 92	CENTRO		37950-000	05/03/2020
MUNICÍPIO	**FONE / FAX**	**UF**	**INSCRIÇÃO ESTADUAL**	**HORA DA SAÍDA**
Sao Sebastiao do Paraiso	(035)3539-1300	MG		15:42:21

FATURA/DUPLICATAS

233876/1 - 12/03/20 - 26761,36

CÁLCULO DO IMPOSTO

BASE DE CÁLCULO DO ICMS	VALOR DO ICMS	BASE DE CÁLCULO DO ICMS ST	VALOR DO ICMS ST	VALOR TOTAL DOS PRODUTOS
26.695,61	4.773,42	0,00	0,00	26.761,36

VALOR DO FRETE	VALOR DO SEGURO	DESCONTO	OUTRAS DESPESAS ACESSORIAS	VALOR DO IPI	VALOR TOTAL DA NOTA
0,00	0,00	0,00	0,00	0,00	26.761,36

TRANSPORTADOR / VOLUMES TRANSPORTADOS

RAZÃO SOCIAL	FRETE POR CONTA 0-EMITENTE 1-DESTINATARIO	CÓDIGO ANNT	PLACA DO VEÍCULO	UF	CNPJ/CPF
LUCAS ESTEVES PEREIRA EIRELI	0				32.476.948/0001-04

ENDEREÇO	MUNICÍPIO	UF	INSCRIÇÃO ESTADUAL
R. CAPISTRANO DE ABREU, 360	ALFENAS	MG	003.356.269.0088

QUANTIDADE	ESPÉCIE	MARCA	NUMERAÇÃO	PESO BRUTO	PESO LÍQUIDO
45				224,0000	224,0000

DADOS DOS PRODUTOS / SERVIÇOS

CODIGO PRODUTO NCM/S	DESCRIÇÃO DO PRODUTO / SERVIÇO	CST CFOP	UNID	QTDE	VALOR UNITÁRIO	VLR. DESC UNIT /PERC.	VALOR TOTAL	BASE CÁLC. ICMS	VALOR ICMS/ST. Cobrável	VALOR IPI	ALÍQ. ICMS	ALÍQ. IPI
4383 30049024	(-) AC ACETILSALICILICO 100MG CPR Lote: 190315 - 30/03/2021 Qtde: 1000.00 / CEST: 13.003.01	000 5102	Cpr	1000,0000	0,0300	0,0000 0,0000 %	30,00	30,00	5,40 0,00	0,00	18,00	0,00
32996 30049054	(+) AMIODARONA 200MG CPR Lote: 1902436 - 30/04/2021 Qtde: 500.00 / CEST: 13.003.00	000 5102	Cpr	500,0000	0,4894	0,0000 0,0000 %	244,70	244,70	44,05 0,00	0,00	18,00	0,00
37676 30049079	(+) CLOPIDOGREL 75MG CPR Lote: 1D8584 - 30/04/2021 Qtde: 497.00 / CEST: 13.003.00	000 5102	Cpr	497,0000	0,3499	0,0000 0,0000 %	173,90	173,90	31,30 0,00	0,00	18,00	0,00
36758 30049079	(+) ROCURONIO 50MG Lote: 19080151 - 30/08/2022 Qtde: 100.00 / CEST: 13.003.00	000 5102	AMP	100,0000	10,2400	0,0000 0,0000 %	1.024,00	1.024,00	184,32 0,00	0,00	18,00	0,00
2622 30049061	(+) BUPIVACAINA 0,50% PES AMP 4ML Lote: 19060233 - 30/06/2021 Qtde: 120.00 / CEST: 13.003.00	000 5102	Amp	120,0000	4,9600	0,0000 0,0000 %	595,20	595,20	107,14 0,00	0,00	18,00	0,00
28202 90183929	CATETER NASAL TIPO OCULOS ADULTO Lote: 46397 - 30/01/2023 Qtde: 150.00	000 5102	Uni	150,0000	0,6311	0,0000 0,0000 %	94,67	94,67	17,04 0,00	0,00	18,00	0,00
37524 90183924	CATETER INTRAVENOSO 18G Lote: TCIMD001 - 30/09/2022 Qtde: 200.00	200 5102	Uni	200,0000	0,5620	0,0000 0,0000 %	112,40	112,40	20,23 0,00	0,00	18,00	0,00
38455 90183929	CATETER INTRAVENOSO 20G Lote: 19301 - 30/06/2024 Qtde: 1000.00	200 5102	Uni	1000,0000	0,5280	0,0000 0,0000 %	528,00	528,00	95,04 0,00	0,00	18,00	0,00
38326 90183929	CATETER INTRAVENOSO 22G Lote: 19303 - 30/06/2024 Qtde: 1000.00	200 5102	Uni	1000,0000	0,5761	0,0000 0,0000 %	576,10	576,10	103,70 0,00	0,00	18,00	0,00

CÁLCULO DO ISSQN

INSCRIÇÃO MUNICIPAL	VALOR TOTAL DOS SERVIÇOS	BASE DE CÁLCULO DO ISSQN	VALOR DO ISSQN

DADOS ADICIONAIS

INFORMAÇÕES COMPLEMENTARES	RESERVADO AO FISCO
Banco do Brasil - Agencia:0168-6 - CC:12.160-6 / Confira os volumes no ato da entrega / Nao aceitamos Devolucoes apos 24 Hs da entrega / PRO HOSP OC 13443-374291 - REQ 146040-13443/HR02320/ Isento de ICMS conforme Item 96 da Parte 1 do Anexo I do RICMS - MG/ / Pedidos de Venda utilizados: 55391 Tributo aproximado R$: 864,25 Federal R$: 514,42 Estadual Fonte: IBPT /	

OUROWEB® - WWW.OUROWEB.COM.BR

RECEBEMOS DE ALFALAGOS LTDA OS PRODUTOS DA NOTA FISCAL INDICADA ABAIXO.
EMISSÃO: 05/03/2020 DESTINATÁRIO: SANTA CASA DE MIS. DE SAO SEBASTIAO DO PARAISO

DATA DE RECEBIMENTO	IDENTIFICAÇÃO E ASSINATURA DO RECEBEDOR	SANTA CASA DE MIS. DE SAO SEBASTIA Total NF: 26.761,36 Volume: 45 Número Pedido: 10885311	NF-e Nº: 233876 SÉRIE: 1 FOLHA: 2/3

IDENTIFICAÇÃO DO EMITENTE

ALFALAGOS LTDA

AV ALBERTO VIEIRA ROMAO, 1700
Bairro: DISTRITO INDUSTRIAL

37135-516 Alfenas - MG

Fone: (35)3701-0450

DANFE

DOCUMENTO AUXILIAR DA NOTA FISCAL ELETRÔNICA

0 - ENTRADA
1 - SAÍDA [1]

Nº 233.876
SÉRIE: 1
FOLHA: 2/3

CONTROLE FISCO

CHAVE DE ACESSO
3120.0305.1945.0200.0114.5500.1000.2338.7611.0885.6464

Consulta de autenticidade no portal nacional da NF-e www.nfe.fazenda.gov.br/portal ou no site da Sefaz Autorizadora

DADOS DA NF-e
131203605237339 - 05/03/2020 15:42:26

NATUREZA DA OPERAÇÃO
5102 VENDA DE MER ADQ REC D TERC

INSCRIÇÃO ESTADUAL	INSC. ESTADUAL DO SUBST. TRIBUTÁRIO	CNPJ
016.189.241.0050		05.194.502/0001-14

28328 30049075	( ) PROMETAZINA 50MG AMP 2ML Lote: AX571 - 30/08/2021 Qtde: 100.00 / CEST: 13.003.02	000 5102	Amp	100,0000	1,7128	0,0000 0,0000 %	171,28	171,28	30,83 0,00	0,00	18,00	0,00
26504 30049064	(+) DIAZEPAM 5MG CPR Lote: 30301319 - 30/05/2021 Qtde: 200.00 Lista: B1 / CEST: 13.003.00	000 5102	Cpr	200,0000	0,0695	0,0000 0,0000 %	13,90	13,90	2,50 0,00	0,00	18,00	0,00
34960 30049099	(+) DIPIRONA 500MG/ML GOTAS 20ML Lote: DS19L571 - 30/11/2021 Qtde: 60.00 / CEST: 13.002.00	000 5102	Fc	60,0000	1,1809	0,0000 0,0000 %	70,85	70,85	8,50 0,00	0,00	12,00	0,00
36366 90183921	DISP P/INCONT URINARIA No 6 Lote: 42141 - 30/01/2021 Qtde: 25.00	000 5102	CX	25,0000	1,6400	0,0000 0,0000 %	41,00	41,00	7,38 0,00	0,00	18,00	0,00
144 30049069	(+) ENALAPRIL 10MG CPR Lote: 2000955 - 30/07/2021 Qtde: 200.00 / CEST: 13.002.00	000 5102	Cpr	200,0000	0,0348	0,0000 0,0000 %	6,96	6,96	0,84 0,00	0,00	12,00	0,00
31717 30049099	(+) ENOXAPARINA SOD 60MG AMP 0,6ML Lote: 18081244 - 30/08/2020 Qtde: 287.00 / CEST: 13.003.00	800 5102	Amp	287,0000	14,1600	0,0000 0,0000 %	4.063,92	4.063,92	731,51 0,00	0,00	18,00	0,00
2887 30043220	(+) ESPIRONOLACTONA 25MG CPR Lote: 1D8110 - 30/07/2021 Qtde: 65.00 Lote: 1G6156 - 30/08/2021 Qtde: 100.00 / CEST: 13.002.00	500 5102	Cpr	165,0000	0,1464	0,0000 0,0000 %	24,16	24,16	2,90 0,00	0,00	12,00	0,00
38285 30069190	GEL ULTRASSOM 100G Lote: P1384 - 30/05/2021 Qtde: 60.00	000 5102	FRS	60,0000	1,1590	0,0000 0,0000 %	69,54	69,54	12,52 0,00	0,00	18,00	0,00
32921 62101000	TOUCA DESC SANFONADA Lote: 212-19 - 30/12/2021 Qtde: 100.00	000 5102	Pc	100,0000	4,2500	0,0000 0,0000 %	425,00	425,00	76,50 0,00	0,00	18,00	0,00
37907 90183999	LANCETA 28G DISP SEGURANCA NR32 Lote: SLAKAA0004 - 30/04/2024 Qtde: 80.00	200 5102	CX	80,0000	16,7000	0,0000 0,0000 %	1.336,00	1.336,00	240,48 0,00	0,00	18,00	0,00
36396 30049069	(-) LORATADINA 10MG CPR Lote: 1908838 - 30/05/2021 Qtde: 48.00 / CEST: 13.003.01	500 5102	CPR	48,0000	0,1030	0,0000 0,0000 %	4,94	4,94	0,89 0,00	0,00	18,00	0,00
27829 40151100	( ) LUVA CIRURGICA EST 7,5 Lote: 017201 - 30/01/2023 Qtde: 1600.00 / CEST: 13.012.00	000 5102	Pr	1600,0000	0,8757	0,0000 0,0000 %	1.401,12	1.401,12	252,20 0,00	0,00	18,00	0,00
29040 40151100	( ) LUVA CIRURGICA EST 8 Lote: 014201 - 30/01/2023 Qtde: 200.00 / CEST: 13.012.00	000 5102	Pr	200,0000	0,8757	0,0000 0,0000 %	175,14	175,14	31,53 0,00	0,00	18,00	0,00
34798 30049049	(+) METFORMINA 850MG CPR Lote: BR111687 - 30/04/2021 Qtde: 120.00 / CEST: 13.002.00	300 5102	CPR	120,0000	0,0672	0,0000 0,0000 %	8,06	8,06	0,97 0,00	0,00	12,00	0,00
6366 30042099	(+) NEOMICINA+BACITRACINA POM 15G Lote: 190479 - 30/05/2021 Qtde: 100.00 / CEST: 13.003.00	000 5102	Tb	100,0000	1,8030	0,0000 0,0000 %	180,30	180,30	32,45 0,00	0,00	18,00	0,00
33371 30049062	(+) NIFEDIPINO 20MG CPR Lote: 1907651 - 30/07/2021 Qtde: 60.00 / CEST: 13.003.00	000 5102	Cpr	60,0000	0,0682	0,0000 0,0000 %	4,09	4,09	0,74 0,00	0,00	18,00	0,00
28185 30049079	(+) NIMESULIDA 50MG/ML GTS Lote: 1906731 - 30/06/2021 Qtde: 100.00 / CEST: 13.002.00	500 5102	Fc	100,0000	1,6782	0,0000 0,0000 %	167,82	167,82	20,14 0,00	0,00	12,00	0,00
36594 30049099	(+) NISTATINA CR VAG 60G Lote: 2820 - 30/01/2022 Qtde: 20.00 / CEST: 13.002.00	000 5102	TB	20,0000	3,2942	0,0000 0,0000 %	65,88	65,88	7,91 0,00	0,00	12,00	0,00
28651 30042099	(+) NISTATINA 100.000UI/ML SUSP 50ML Lote: 19B50L - 30/08/2020 Qtde: 6.00 Lote: 19D82B - 30/10/2020 Qtde: 44.00 / CEST: 13.002.00	500 5102	Fc	50,0000	3,7293	0,0000 0,0000 %	186,47	186,47	22,38 0,00	0,00	12,00	0,00
28947 30049099	(-) OLEO MINERAL Lote: OM19M397 - 30/12/2021 Qtde: 20.00 / CEST: 13.003.01	000 5102	Fc	20,0000	1,9317	0,0000 0,0000 %	38,63	38,63	6,95 0,00	0,00	18,00	0,00
6814 30049099	(+) PENTOXIFILINA 100MG AMP 5ML Lote: 1936149 - 30/09/2021 Qtde: 50.00 / CEST: 13.003.00	500 5102	Amp	50,0000	1,6459	0,0000 0,0000 %	82,30	82,30	14,81 0,00	0,00	18,00	0,00

CÁLCULO DO ISSQN

INSCRIÇÃO MUNICIPAL	VALOR TOTAL DOS SERVIÇOS	BASE DE CÁLCULO DO ISSQN	VALOR DO ISSQN

DADOS ADICIONAIS

INFORMAÇÕES COMPLEMENTARES	RESERVADO AO FISCO
Banco do Brasil - Agencia:0168-6 - CC:12.160-6 / Confira os volumes no ato da entrega / Nao aceitamos Devolucoes apos 24 Hs da entrega / PRO HOSP OC 13443-374291 - REQ 146040-13443/HR02320/ Isento de ICMS conforme Item 96 da Parte 1 do Anexo I do RICMS - MG/ / Pedidos de Venda utilizados: 55391 Tributo aproximado R$: 864,25 Federal R$: 514,42 Estadual Fonte: IBPT /	

OUROWEB® - WWW.OUROWEB.COM.BR

RECEBEMOS DE ALFALAGOS LTDA OS PRODUTOS DA NOTA FISCAL INDICADA ABAIXO.
EMISSÃO: 05/03/2020 DESTINATÁRIO: SANTA CASA DE MIS. DE SAO SEBASTIAO DO PARAISO

DATA DE RECEBIMENTO	IDENTIFICAÇÃO E ASSINATURA DO RECEBEDOR	SANTA CASA DE MIS. DE SAO SEBASTIA Total NF: 26.761,36 Volume: 45 Número Pedido: 10885311	NF-e Nº: 233876 SÉRIE: 1 FOLHA: 3/3

IDENTIFICAÇÃO DO EMITENTE

ALFALAGOS LTDA

AV ALBERTO VIEIRA ROMAO, 1700
Bairro: DISTRITO INDUSTRIAL

37135-516 Alfenas - MG

Fone: (35)3701-0450

DANFE

DOCUMENTO AUXILIAR DA NOTA FISCAL ELETRÔNICA

0 - ENTRADA
1 - SAÍDA [1]

Nº 233.876
SÉRIE: 1
FOLHA: 3/3

CONTROLE FISCO

CHAVE DE ACESSO
3120.0305.1945.0200.0114.5500.1000.2338.7611.0885.6464

Consulta de autenticidade no portal nacional da NF-e www.nfe.fazenda.gov.br/portal ou no site da Sefaz Autorizadora

DADOS DA NF-e
131203605237339 - 05/03/2020 15:42:26

NATUREZA DA OPERAÇÃO
5102 VENDA DE MER ADQ REC D TERC

INSCRIÇÃO ESTADUAL	INSC. ESTADUAL DO SUBST. TRIBUTÁRIO	CNPJ
016.189.241.0050		05.194.502/0001-14

35210 40141000	( ) PRESERVATIVO NAO LUBRIFICADO Lote: 1906952622 - 30/06/2024 Qtde: 288.00 / CEST: 13.013.00	040 5102	UN	288,0000	0,2283	0,0000 0,0000 %	65,75	0,00	0,00 0,00	0,00	0,00	0,00
35225 30049099	(+) SOL RINGER C/LACTATO 500ML Lote: 2832 19 - 30/12/2021 Qtde: 80.00 / CEST: 13.003.00	000 5102	BOL	80,0000	2,2769	0,0000 0,0000 %	182,15	182,15	32,79 0,00	0,00	18,00	0,00
38461 90183119	( ) SER DESC 60ML S/AG SLIP Lote: G689 - 30/10/2024 Qtde: 100.00 / CEST: 13.014.00	200 5102	Uni	100,0000	1,2977	0,0000 0,0000 %	129,77	129,77	23,36 0,00	0,00	18,00	0,00
26527 30049059	(+) SINVASTATINA 20MG CPR Lote: AX593 - 30/12/2021 Qtde: 1000.00 / CEST: 13.003.00	500 5102	Cpr	1000,0000	0,0644	0,0000 0,0000 %	64,40	64,40	11,59 0,00	0,00	18,00	0,00
30213 90183929	SONDA ASP TRAQ No 6 S/VALVULA Lote: 45102 - 30/09/2022 Qtde: 200.00	000 5102	Uni	200,0000	0,4250	0,0000 0,0000 %	85,00	85,00	15,30 0,00	0,00	18,00	0,00
35736 90183929	SONDA ENDOTRAQUEAL DESC S/BL 3 Lote: C16033B130 - 30/10/2021 Qtde: 20.00	200 5102	UN	20,0000	2,3883	0,0000 0,0000 %	47,77	47,77	8,60 0,00	0,00	18,00	0,00
35239 90183929	SONDA ENDOTRAQUEAL DESC S/BL 4,5 Lote: C16016B145 - 30/06/2021 Qtde: 20.00	200 5102	UN	20,0000	2,3883	0,0000 0,0000 %	47,77	47,77	8,60 0,00	0,00	18,00	0,00
32218 90183929	SONDA NASOGASTRICA LONGA 10 Lote: 41265 - 30/10/2021 Qtde: 1.00 Lote: 46347 - 30/01/2023 Qtde: 19.00	000 5102	Uni	20,0000	0,6000	0,0000 0,0000 %	12,00	12,00	2,16 0,00	0,00	18,00	0,00
36801 90183929	SONDA URETRAL DESC No 12 Lote: 2835 - 30/07/2023 Qtde: 300.00	000 5102	Uni	300,0000	0,5152	0,0000 0,0000 %	154,56	154,56	27,82 0,00	0,00	18,00	0,00
26804 90183929	SONDA URETRAL DESC No 14 Lote: 14431 - 30/11/2023 Qtde: 30.00	000 5102	Uni	30,0000	0,4637	0,0000 0,0000 %	13,91	13,91	2,50 0,00	0,00	18,00	0,00
36799 90183929	SONDA URETRAL DESC No 6 Lote: 2738 - 30/05/2023 Qtde: 100.00	000 5102	Uni	100,0000	0,5200	0,0000 0,0000 %	52,00	52,00	9,36 0,00	0,00	18,00	0,00
28532 90183219	SONDA URETRAL DESC No 8 Lote: 45693 - 30/11/2022 Qtde: 20.00	000 5102	Uni	20,0000	0,4500	0,0000 0,0000 %	9,00	9,00	1,62 0,00	0,00	18,00	0,00
38458 63079010	MASCARA DESC TRIPLA CLIPS ELASTICO Lote: 20190806B-3 - 30/10/2024 Qtde: 300.00	200 5102	PCT	300,0000	45,5000	0,0000 0,0000 %	13.650,00	13.650,00	2.457,00 0,00	0,00	18,00	0,00
35700 15121919	AC GRAXOS+ASSOCIACOES 200ML Lote: 1904061 - 30/04/2021 Qtde: 100.00	000 5102	Fc	100,0000	3,3095	0,0000 0,0000 %	330,95	330,95	59,57 0,00	0,00	18,00	0,00

CÁLCULO DO ISSQN

INSCRIÇÃO MUNICIPAL	VALOR TOTAL DOS SERVIÇOS	BASE DE CÁLCULO DO ISSQN	VALOR DO ISSQN

DADOS ADICIONAIS

INFORMAÇÕES COMPLEMENTARES	RESERVADO AO FISCO
Banco do Brasil - Agencia:0168-6 - CC:12.160-6 / Confira os volumes no ato da entrega / Nao aceitamos Devolucoes apos 24 Hs da entrega / PRO HOSP OC 13443-374291 - REQ 146040-13443/HR02320/ Isento de ICMS conforme Item 96 da Parte 1 do Anexo I do RICMS - MG/ / Pedidos de Venda utilizados: 55391 Tributo aproximado R$: 864,25 Federal R$: 514,42 Estadual Fonte: IBPT /	

OUROWEB® - WWW.OUROWEB.COM.BR

RECEBEMOS DE ALFALAGOS LTDA OS PRODUTOS DA NOTA FISCAL INDICADA ABAIXO.
EMISSÃO: 03/08/2020 DESTINATÁRIO: SANTA CASA DE MIS. DE SAO SEBASTIAO DO PARAISO

DATA DE RECEBIMENTO	IDENTIFICAÇÃO E ASSINATURA DO RECEBEDOR	SANTA CASA DE MIS. DE SAO SEBASTIA Total NF: 5.589,00 Volume: 25 Número Pedido: 10934999	NF-e Nº: 245346 SÉRIE: 1 FOLHA: 1/1

IDENTIFICAÇÃO DO EMITENTE

ALFALAGOS LTDA
AV ALBERTO VIEIRA ROMAO, 1700
Bairro: DISTRITO INDUSTRIAL

37135-516 Alfenas - MG

Fone: (35)3701-0450

DANFE

DOCUMENTO AUXILIAR DA NOTA FISCAL ELETRÔNICA

0 - ENTRADA
1 - SAÍDA [1]

Nº 245.346
SÉRIE: 1
FOLHA: 1/1

CONTROLE FISCO

CHAVE DE ACESSO
3120.0805.1945.0200.0114.5500.1000.2453.4611.0950.8227

Consulta de autenticidade no portal nacional da NF-e www.nfe.fazenda.gov.br/portal ou no site da Sefaz Autorizadora

DADOS DA NF-e
131203769497603 - 03/08/2020 10:51:35

NATUREZA DA OPERAÇÃO
5102 VENDA DE MER ADQ REC D TERC

INSCRIÇÃO ESTADUAL	INSC. ESTADUAL DO SUBST. TRIBUTÁRIO	CNPJ	
016.189.241.0050		05.194.502/0001-14	

DESTINATÁRIO / REMETENTE

NOME / RAZÃO SOCIAL			CNPJ	DATA EMISSÃO
SANTA CASA DE MIS. DE SAO SEBASTIAO DO PARAISO			24.899.395/0001-74	03/08/2020
ENDEREÇO	**BAIRRO/DISTRITO**		**CEP**	**DATA DA SAÍDA**
PC. COM. PIO FIGUEREDO WESTIN, 92	CENTRO		37950-000	03/08/2020
MUNICÍPIO	**FONE / FAX**	**UF**	**INSCRIÇÃO ESTADUAL**	**HORA DA SAÍDA**
Sao Sebastiao do Paraiso	(035)3539-1300	MG		10:51:32

INFORMAÇÕES DO LOCAL DE ENTREGA

NOME / RAZÃO SOCIAL		CPF/CNPJ	INSCRIÇÃO ESTADUAL
STª CASA		24.899.395/0001-74	
ENDEREÇO	**BAIRRO/DISTRITO**		**CEP**
PRAÇA COMENDADOR PIO FIGUEREDO WESTIN, 92	MOCOQUINHA		37950-000
MUNICÍPIO	**UF**		**FONE / FAX**
São Sebastião do Paraíso	MG		(35)3539-1300

FATURA/DUPLICATAS

245346/1 - 02/09/20 - 5589,00

CÁLCULO DO IMPOSTO

BASE DE CÁLCULO DO ICMS	VALOR DO ICMS	BASE DE CÁLCULO DO ICMS ST	VALOR DO ICMS ST	VALOR TOTAL DOS PRODUTOS
5.589,00	1.006,02	0,00	0,00	5.589,00

VALOR DO FRETE	VALOR DO SEGURO	DESCONTO	OUTRAS DESPESAS ACESSÓRIAS	VALOR DO IPI	VALOR TOTAL DA NOTA	ALÍQ. IPI
0,00	0,00	0,00	0,00	0,00	5.589,00	

TRANSPORTADOR / VOLUMES TRANSPORTADOS

RAZÃO SOCIAL	FRETE POR CONTA 0-EMITENTE 1-DESTINATARIO	CÓDIGO ANNT	PLACA DO VEÍCULO	UF	CNPJ/CPF
RODOFAR LOGISTICA INTEGRADA EI	[0]				28.287.523/0001-80

ENDEREÇO	MUNICÍPIO	UF	INSCRIÇÃO ESTADUAL
RUA JOAO RODRIGUES ALVES, 85	ARAXA	MG	Isento

QUANTIDADE	ESPÉCIE	MARCA	NUMERAÇÃO	PESO BRUTO	PESO LÍQUIDO
25				165,0000	165,0000

DADOS DOS PRODUTOS / SERVIÇOS

CODIGO PRODUTO NCM/S	DESCRIÇÃO DO PRODUTO / SERVIÇO	CST CFOP	UNID	QTDE	VALOR UNITÁRIO	VLR. DESC UNIT /PERC.	VALOR TOTAL	BASE CÁLC. ICMS	VALOR ICMS/ST. Cobrável	VALOR IPI	ALÍQ. ICMS	
27829 40151100	( ) LUVA CIRURGICA EST 7,5 Lote: 185201 - 30/07/2023 Qtde: 5000.00 / CEST: 13.012.00	000 5102	Pr	5000,0000	1,1178	0,0000 0,0000 %	5.589,00	5.589,00	1.006,02 0,00	0,00	18,00	0,00

DADOS ADICIONAIS

INFORMAÇÕES COMPLEMENTARES	RESERVADO AO FISCO
Banco do Brasil - Agencia:0168-6 - CC:12.160-6 / Confira os volumes no ato da entrega / Nao aceitamos Devolucoes apos 24 Hs da entrega / PC 005/2020 O.C 1306/20 PORTARIA N° 3890 DE 28/12/2019/ Endereco de Entrega Cidade: SAO SEBASTIAO DO PARAISO MG, Bairro: MOCOQUINHA, CEP: 37950000, PRACA COMENDADOR PIO FIGUEREDO WESTIN, Nro.: 92Complemento: / Pedidos de Venda utilizados: 65695 Entrega por ordem do destinatario / Tributo aproximado R$: 234,74 Federal R$: 670,68 Estadual Fonte: IBPT /	

OUROWEB® - WWW.OUROWEB.COM.BR

RECEBEMOS DE ALFALAGOS LTDA OS PRODUTOS DA NOTA FISCAL INDICADA ABAIXO.
EMISSÃO: 07/01/2022 DESTINATÁRIO: SANTA CASA DE MIS. DE SAO SEBASTIAO DO PARAISO

DATA DE RECEBIMENTO	IDENTIFICAÇÃO E ASSINATURA DO RECEBEDOR	SANTA CASA DE MIS. DE SAO SEBASTIA Total NF: 4.199,53 Volume: 30 Número Pedido: 11201803	NF-e Nº: 285863 SÉRIE: 1 FOLHA: 1/2

IDENTIFICAÇÃO DO EMITENTE

ALFALAGOS LTDA
AV ALBERTO VIEIRA ROMAO, 1700
Bairro: DISTRITO INDUSTRIAL

37135-516 Alfenas - MG

Fone: (35)3701-0450

DANFE

DOCUMENTO AUXILIAR DA NOTA FISCAL ELETRÔNICA

0 - ENTRADA
1 - SAÍDA [1]

Nº 285.863
SÉRIE: 1
FOLHA: 1/2

CONTROLE FISCO

CHAVE DE ACESSO
3122.0105.1945.0200.0114.5500.1000.2858.6311.1201.9097

Consulta de autenticidade no portal nacional da NF-e www.nfe.fazenda.gov.br/portal ou no site da Sefaz Autorizadora

DADOS DA NF-e
131224521006493 - 07/01/2022 18:28:39

NATUREZA DA OPERAÇÃO
5102 VENDA DE MER ADQ REC D TERC 5405 VENDA MERC ADQ REC TERC SUB TRIB COND SUBSTITUIDO

INSCRIÇÃO ESTADUAL	INSC. ESTADUAL DO SUBST. TRIBUTÁRIO	CNPJ	
016.189.241.0050		05.194.502/0001-14	

DESTINATÁRIO / REMETENTE

NOME / RAZÃO SOCIAL			CNPJ	DATA EMISSÃO
SANTA CASA DE MIS. DE SAO SEBASTIAO DO PARAISO			24.899.395/0001-74	07/01/2022
ENDEREÇO	**BAIRRO/DISTRITO**		**CEP**	**DATA DA SAÍDA**
PC. COM. PIO FIGUEREDO WESTIN, 92	CENTRO		37950-000	07/01/2022
MUNICÍPIO	**FONE / FAX**	**UF**	**INSCRIÇÃO ESTADUAL**	**HORA DA SAÍDA**
Sao Sebastiao do Paraiso	(035)3539-1300	MG		18:28:30

INFORMAÇÕES DO LOCAL DE ENTREGA

NOME / RAZÃO SOCIAL	CPF/CNPJ	INSCRIÇÃO ESTADUAL
ENDEREÇO	**BAIRRO/DISTRITO**	**CEP**
MUNICÍPIO	**UF**	**FONE / FAX**

FATURA/DUPLICATAS

285863/1 - 06/02/22 - 1399,84 | 285863/2 - 08/03/22 - 1399,84 | 285863/3 - 07/04/22 - 1399,85

CÁLCULO DO IMPOSTO

BASE DE CÁLCULO DO ICMS	VALOR DO ICMS	BASE DE CÁLCULO DO ICMS ST	VALOR DO ICMS ST	VALOR TOTAL DOS PRODUTOS
3.689,16	664,06	0,00	0,00	4.199,53

VALOR DO FRETE	VALOR DO SEGURO	DESCONTO	OUTRAS DESPESAS ACESSÓRIAS	VALOR DO IPI	VALOR TOTAL DA NOTA	ALÍQ. IPI
0,00	0,00	0,00	0,00	0,00	4.199,53	

TRANSPORTADOR / VOLUMES TRANSPORTADOS

RAZÃO SOCIAL	FRETE POR CONTA 0-EMITENTE 1-DESTINATARIO	CÓDIGO ANNT	PLACA DO VEÍCULO	UF	CNPJ/CPF
AMPLA SLI TRANSPORTES EIRELI	[0]				21.280.493/0001-30

ENDEREÇO	MUNICÍPIO	UF	INSCRIÇÃO ESTADUAL
R JOSE RIBEIRO BUENO, 1069	VARGINHA	MG	002.926.958.0083

QUANTIDADE	ESPÉCIE	MARCA	NUMERAÇÃO	PESO BRUTO	PESO LÍQUIDO
30				102,1570	102,1570

DADOS DOS PRODUTOS / SERVIÇOS

CODIGO PRODUTO NCM/S	DESCRIÇÃO DO PRODUTO / SERVIÇO	CST CFOP	UNID	QTDE	VALOR UNITÁRIO	VLR. DESC UNIT /PERC.	VALOR TOTAL	BASE CÁLC. ICMS	VALOR ICMS/ST. Cobrável	VALOR IPI	ALÍQ. ICMS	
26934 30059090	( ) COMPRESSA GAZE 7,5X7,5 13FIOS N/EST C/500 Lote: 241121077 - 30/11/2026 Qtde: 20.00 / CEST: 13.011.00	000 5102	Pc	20,0000	14,5265	0,0000 0,0000 %	290,53	290,53	52,30 0,00	0,00	18,00	0,00
31651 30051090	( ) FITA CIR MICROPOROSA 2,5CMX 10M Lote: FP458/21-GC - 03/11/2023 Qtde: 100.00 Lote: FP465/21-GC - 09/11/2023 Qtde: 288.00 Lote: FP468/21-GC - 03/11/2023 Qtde: 2.00 / CEST: 13.011.00	500 5102	Rl	390,0000	2,3446	0,0000 0,0000 %	914,39	914,39	164,59 0,00	0,00	18,00	0,00
34742 90189029	LAMINA BISTURI 12 C/100 Lote: 1810A - 30/10/2023 Qtde: 200.00	200 5102	Uni	200,0000	0,2953	0,0000 0,0000 %	59,06	59,06	10,63 0,00	0,00	18,00	0,00
36435 56012190	HASTES FLEXIVEIS C/75 Lote: 16 - 22/04/2024 Qtde: 60.00 / CEST: 20.051.00	060 5405	CX	60,0000	1,5833	0,0000 0,0000 %	95,00	0,00	0,00 0,00	0,00	0,00	0,00
37445 40151100	( ) LUVA CIRURGICA EST 6,5 Lote: 00320PW - 30/12/2023 Qtde: 200.00 / CEST: 13.012.00	200 5102	Pr	200,0000	1,4596	0,0000 0,0000 %	291,92	291,92	52,55 0,00	0,00	18,00	0,00

DADOS ADICIONAIS

INFORMAÇÕES COMPLEMENTARES	RESERVADO AO FISCO
Banco do Brasil - Agencia:0168-6 - CC:12.160-6 / Confira os volumes no ato da entrega / Nao aceitamos Devolucoes apos 24 Hs da entrega / ID 505033/ Pedidos de Venda utilizados: 27762 Tributo aproximado R$: 336,74 Federal R$: 160,79 Estadual Fonte: IBPT /	

OUROWEB® - WWW.OUROWEB.COM.BR

RECEBEMOS DE ALFALAGOS LTDA OS PRODUTOS DA NOTA FISCAL INDICADA ABAIXO.
EMISSÃO: 07/01/2022 DESTINATÁRIO: SANTA CASA DE MIS. DE SAO SEBASTIAO DO PARAISO

DATA DE RECEBIMENTO	IDENTIFICAÇÃO E ASSINATURA DO RECEBEDOR	SANTA CASA DE MIS. DE SAO SEBASTIA Total NF: 4.199,53 Volume: 30 Número Pedido: 11201803	NF-e Nº: 285863 SÉRIE: 1 FOLHA: 2/2

IDENTIFICAÇÃO DO EMITENTE

ALFALAGOS LTDA

AV ALBERTO VIEIRA ROMAO, 1700
Bairro: DISTRITO INDUSTRIAL

37135-516 Alfenas - MG

Fone: (35)3701-0450

DANFE

DOCUMENTO AUXILIAR DA NOTA FISCAL ELETRÔNICA

0 - ENTRADA
1 - SAÍDA [1]

Nº 285.863
SÉRIE: 1
FOLHA: 2/2

CONTROLE FISCO

CHAVE DE ACESSO
3122.0105.1945.0200.0114.5500.1000.2858.6311.1201.9097

Consulta de autenticidade no portal nacional da NF-e www.nfe.fazenda.gov.br/portal ou no site da Sefaz Autorizadora

DADOS DA NF-e
131224521006493 - 07/01/2022 18:28:39

NATUREZA DA OPERAÇÃO
5102 VENDA DE MER ADQ REC D TERC 5405 VENDA MERC ADQ REC TERC SUB TRIB COND SUBSTITUIDO

INSCRIÇÃO ESTADUAL	INSC. ESTADUAL DO SUBST. TRIBUTÁRIO	CNPJ
016.189.241.0050		05.194.502/0001-14

38001 90183119	( ) SER DESC 3ML S/AG SLIP Lote: I1231 - 30/11/2026 Qtde: 2500.00 / CEST: 13.014.00	100 5102	Uni	2500,0000	0,1518	0,0000 0,0000 %	379,50	379,50	68,31 0,00	0,00	18,00	0,00
38003 90183119	( ) SER DESC 5ML S/AG SLIP Lote: I1126 - 30/10/2026 Qtde: 3500.00 / CEST: 13.014.00	100 5102	Uni	3500,0000	0,1764	0,0000 0,0000 %	617,40	617,40	111,13 0,00	0,00	18,00	0,00
38086 39269040	COLETOR UNIVERSAL 80ML ESTERIL Lote: 2104133 - 30/04/2023 Qtde: 1500.00	000 5102	UN	1500,0000	0,3186	0,0000 0,0000 %	477,90	477,90	86,02 0,00	0,00	18,00	0,00
38616 39269090	PULSEIRA IDENT RECEM NASCIDO Lote: 1190924028 - 30/09/2022 Qtde: 1.00	000 5102	PC	1,0000	46,8200	0,0000 0,0000 %	46,82	46,82	8,43 0,00	0,00	18,00	0,00
39564 90189099	COLETOR URINA SIST FECHADO 2000ML Lote: 20210730 - 30/07/2026 Qtde: 90.00	740 5102	UN	90,0000	4,6152	0,0000 0,0000 %	415,37	0,00	0,00 0,00	0,00	0,00	0,00
5742 30059090	( ) ALGODAO HIDROFILO 500G Lote: 122020E - 30/12/2025 Qtde: 60.00 / CEST: 13.011.00	000 5102	Rl	60,0000	10,1940	0,0000 0,0000 %	611,64	611,64	110,10 0,00	0,00	18,00	0,00

DADOS ADICIONAIS

INFORMAÇÕES COMPLEMENTARES	RESERVADO AO FISCO
Banco do Brasil - Agencia:0168-6 - CC:12.160-6 / Confira os volumes no ato da entrega / Nao aceitamos Devolucoes apos 24 Hs da entrega / ID 505033/ Pedidos de Venda utilizados: 27762 Tributo aproximado R$: 336,74 Federal R$: 160,79 Estadual Fonte: IBPT /	

OUROWEB® - WWW.OUROWEB.COM.BR

RECEBEMOS DE ALFALAGOS LTDA OS PRODUTOS DA NOTA FISCAL INDICADA ABAIXO.
EMISSÃO: 18/11/2021 DESTINATÁRIO: SANTA CASA DE MIS. DE SAO SEBASTIAO DO PARAISO

DATA DE RECEBIMENTO	IDENTIFICAÇÃO E ASSINATURA DO RECEBEDOR	SANTA CASA DE MIS. DE SAO SEBASTIA Total NF: 3.710,47 Volume: 39 Número Pedido: 11175233	NF-e Nº: 282023 SÉRIE: 1 FOLHA: 1/1

IDENTIFICAÇÃO DO EMITENTE

ALFALAGOS LTDA
AV ALBERTO VIEIRA ROMAO, 1700
Bairro: DISTRITO INDUSTRIAL

37135-516 Alfenas - MG

Fone: (35)3701-0450

DANFE

DOCUMENTO AUXILIAR DA NOTA FISCAL ELETRÔNICA

0 - ENTRADA
1 - SAÍDA [1]

Nº 282.023
SÉRIE: 1
FOLHA: 1/1

CONTROLE FISCO

CHAVE DE ACESSO
3121.1105.1945.0200.0114.5500.1000.2820.2311.1175.8587

Consulta de autenticidade no portal nacional da NF-e www.nfe.fazenda.gov.br/portal ou no site da Sefaz Autorizadora

DADOS DA NF-e
131214436590515 - 18/11/2021 18:16:57

NATUREZA DA OPERAÇÃO
5102 VENDA DE MER ADQ REC D TERC

INSCRIÇÃO ESTADUAL	INSC. ESTADUAL DO SUBST. TRIBUTÁRIO	CNPJ	
016.189.241.0050		05.194.502/0001-14	

DESTINATÁRIO / REMETENTE

NOME / RAZÃO SOCIAL			CNPJ	DATA EMISSÃO
SANTA CASA DE MIS. DE SAO SEBASTIAO DO PARAISO			24.899.395/0001-74	18/11/2021
ENDEREÇO	**BAIRRO/DISTRITO**		**CEP**	**DATA DA SAÍDA**
PC. COM. PIO FIGUEREDO WESTIN, 92	CENTRO		37950-000	18/11/2021
MUNICÍPIO	**FONE / FAX**	**UF**	**INSCRIÇÃO ESTADUAL**	**HORA DA SAÍDA**
Sao Sebastiao do Paraiso	(035)3539-1300	MG		18:16:53

INFORMAÇÕES DO LOCAL DE ENTREGA

NOME / RAZÃO SOCIAL	CPF/CNPJ	INSCRIÇÃO ESTADUAL
ENDEREÇO	**BAIRRO/DISTRITO**	**CEP**
MUNICÍPIO	**UF**	**FONE / FAX**

FATURA/DUPLICATAS

282023/1 - 18/12/21 - 3710,47

CÁLCULO DO IMPOSTO

BASE DE CÁLCULO DO ICMS	VALOR DO ICMS	BASE DE CÁLCULO DO ICMS ST	VALOR DO ICMS ST	VALOR TOTAL DOS PRODUTOS
3.710,47	667,88	0,00	0,00	3.710,47

VALOR DO FRETE	VALOR DO SEGURO	DESCONTO	OUTRAS DESPESAS ACESSÓRIAS	VALOR DO IPI	VALOR TOTAL DA NOTA	ALÍQ. IPI
0,00	0,00	0,00	0,00	0,00	3.710,47	

TRANSPORTADOR / VOLUMES TRANSPORTADOS

RAZÃO SOCIAL	FRETE POR CONTA 0-EMITENTE 1-DESTINATARIO	CÓDIGO ANNT	PLACA DO VEÍCULO	UF	CNPJ/CPF
DNG TRANSPORTES LTDA	0				15.598.197/0001-80

ENDEREÇO	MUNICÍPIO	UF	INSCRIÇÃO ESTADUAL
R JOSE ALVES DA SILVA, 15	BELO HORIZONTE	MG	001.967.536.0038

QUANTIDADE	ESPÉCIE	MARCA	NUMERAÇÃO	PESO BRUTO	PESO LÍQUIDO
39				129,1128	129,1128

DADOS DOS PRODUTOS / SERVIÇOS

CODIGO PRODUTO NCM/S	DESCRIÇÃO DO PRODUTO / SERVIÇO	CST CFOP	UNID	QTDE	VALOR UNITÁRIO	VLR. DESC UNIT /PERC.	VALOR TOTAL	BASE CÁLC. ICMS	VALOR ICMS/ST. Cobrável	VALOR IPI	ALÍQ. ICMS	
32266 30059090	( ) COMPRESSA GAZE TIPO QUEIJO 9FIOS 91X91 Lote: 019-7 - 15/03/2026 Qtde: 12.00 / CEST: 13.011.00	000 5102	Pc	12,0000	38,2275	0,0000 0,0000 %	458,73	458,73	82,57 0,00	0,00	18,00	0,00
38005 90183119	( ) SER DESC 10ML S/AG SLIP Lote: I919 - 30/09/2026 Qtde: 5800.00 / CEST: 13.014.00	100 5102	Uni	5800,0000	0,2751	0,0000 0,0000 %	1.595,58	1.595,58	287,20 0,00	0,00	18,00	0,00
38008 90183119	( ) SER DESC 60ML S/AG LOCK Lote: I781 - 30/08/2026 Qtde: 100.00 / CEST: 13.014.00	100 5102	Uni	100,0000	1,6500	0,0000 0,0000 %	165,00	165,00	29,70 0,00	0,00	18,00	0,00
38096 90183119	( ) SER DESC 20ML S/AG SLIP Lote: I1105 - 30/10/2026 Qtde: 3250.00 / CEST: 13.014.00	100 5102	Uni	3250,0000	0,4102	0,0000 0,0000 %	1.333,15	1.333,15	239,97 0,00	0,00	18,00	0,00
38145 40151100	( ) LUVA CIRURGICA EST 6 Lote: 299203 - 30/10/2023 Qtde: 100.00 / CEST: 13.012.00	000 5102	PAR	100,0000	1,5801	0,0000 0,0000 %	158,01	158,01	28,44 0,00	0,00	18,00	0,00

DADOS ADICIONAIS

INFORMAÇÕES COMPLEMENTARES	RESERVADO AO FISCO
Banco do Brasil - Agencia:0168-6 - CC:12.160-6 / Confira os volumes no ato da entrega / Nao aceitamos Devolucoes apos 24 Hs da entrega / ID 483589/ Pedidos de Venda utilizados: 27291 Tributo aproximado R$: 61,70 Federal R$: 18,96 Estadual Fonte: IBPT /	

OUROWEB® - WWW.OUROWEB.COM.BR

RECEBEMOS DE ALFALAGOS LTDA OS PRODUTOS DA NOTA FISCAL INDICADA ABAIXO.
EMISSÃO: 03/09/2021 DESTINATÁRIO: SANTA CASA DE MIS. DE SAO SEBASTIAO DO PARAISO

DATA DE RECEBIMENTO	IDENTIFICAÇÃO E ASSINATURA DO RECEBEDOR	SANTA CASA DE MIS. DE SAO SEBASTIA Total NF: 9.279,54 Volume: 11 Número Pedido: 11140276	NF-e Nº: 276539 SÉRIE: 1 FOLHA: 1/2

IDENTIFICAÇÃO DO EMITENTE

ALFALAGOS LTDA
AV ALBERTO VIEIRA ROMAO, 1700
Bairro: DISTRITO INDUSTRIAL

37135-516 Alfenas - MG

Fone: (35)3701-0450

DANFE

DOCUMENTO AUXILIAR DA NOTA FISCAL ELETRÔNICA

0 - ENTRADA
1 - SAÍDA [1]

Nº 276.539
SÉRIE: 1
FOLHA: 1/2

CONTROLE FISCO

CHAVE DE ACESSO
3121.0905.1945.0200.0114.5500.1000.2765.3911.1140.4856

Consulta de autenticidade no portal nacional da NF-e www.nfe.fazenda.gov.br/portal ou no site da Sefaz Autorizadora

DADOS DA NF-e
131214325641787 - 03/09/2021 18:27:56

NATUREZA DA OPERAÇÃO
5102 VENDA DE MER ADQ REC D TERC

INSCRIÇÃO ESTADUAL	INSC. ESTADUAL DO SUBST. TRIBUTÁRIO	CNPJ	
016.189.241.0050		05.194.502/0001-14	

DESTINATÁRIO / REMETENTE

NOME / RAZÃO SOCIAL			CNPJ	DATA EMISSÃO
SANTA CASA DE MIS. DE SAO SEBASTIAO DO PARAISO			24.899.395/0001-74	03/09/2021
ENDEREÇO	**BAIRRO/DISTRITO**	**CEP**		**DATA DA SAÍDA**
PC. COM. PIO FIGUEREDO WESTIN, 92	CENTRO	37950-000		03/09/2021
MUNICÍPIO	**FONE / FAX**	**UF**	**INSCRIÇÃO ESTADUAL**	**HORA DA SAÍDA**
Sao Sebastiao do Paraiso	(035)3539-1300	MG		18:27:51

INFORMAÇÕES DO LOCAL DE ENTREGA

NOME / RAZÃO SOCIAL	CPF/CNPJ	INSCRIÇÃO ESTADUAL
ENDEREÇO	**BAIRRO/DISTRITO**	**CEP**
MUNICÍPIO	**UF**	**FONE / FAX**

FATURA/DUPLICATAS

276539/1 - 03/10/21 - 3093,18 | 276539/2 - 02/11/21 - 3093,18 | 276539/3 - 02/12/21 - 3093,18

CÁLCULO DO IMPOSTO

BASE DE CÁLCULO DO ICMS	VALOR DO ICMS	BASE DE CÁLCULO DO ICMS ST	VALOR DO ICMS ST	VALOR TOTAL DOS PRODUTOS
9.279,54	1.648,25	0,00	0,00	9.279,54

VALOR DO FRETE	VALOR DO SEGURO	DESCONTO	OUTRAS DESPESAS ACESSÓRIAS	VALOR DO IPI	VALOR TOTAL DA NOTA	ALÍQ. IPI
0,00	0,00	0,00	0,00	0,00	9.279,54	

TRANSPORTADOR / VOLUMES TRANSPORTADOS

RAZÃO SOCIAL	FRETE POR CONTA 0-EMITENTE 1-DESTINATARIO	CÓDIGO ANNT	PLACA DO VEÍCULO	UF	CNPJ/CPF
DNG TRANSPORTES LTDA	0				15.598.197/0001-80

ENDEREÇO	MUNICÍPIO	UF	INSCRIÇÃO ESTADUAL
R JOSE ALVES DA SILVA, 15	BELO HORIZONTE	MG	001.967.536.0038

QUANTIDADE	ESPÉCIE	MARCA	NUMERAÇÃO	PESO BRUTO	PESO LÍQUIDO
116				665,8341	665,8341

DADOS DOS PRODUTOS / SERVIÇOS

CODIGO PRODUTO NCM/S	DESCRIÇÃO DO PRODUTO / SERVIÇO	CST CFOP	UNID	QTDE	VALOR UNITÁRIO	VLR. DESC UNIT /PERC.	VALOR TOTAL	BASE CÁLC. ICMS	VALOR ICMS/ST. Cobrável	VALOR IPI	ALÍQ. ICMS	
39296 38089429	ALCOOL 70% 1000ML Lote: A7N111307/D - 30/07/2023 Qtde: 444.00 / CEST: 13.004.01	000 5102	Lt	444,0000	5,9889	0,0000 0,0000 %	2.659,07	2.659,07	478,63 0,00	0,00	18,00	0,00
6576 30049099	(+) CLOR DE SODIO 20% AMP Lote: WHZ - 28/02/2023 Qtde: 1000.00 / CEST: 13.003.02	000 5102	Amp	1000,0000	0,3678	0,0000 0,0000 %	367,80	367,80	44,14 0,00	0,00	12,00	0,00
29658 30045040	(-) VITAMINA A+D+OXIDO DE ZINCO Lote: 210571 - 30/06/2023 Qtde: 10.00 / CEST: 13.003.01	000 5102	Tb	10,0000	3,0500	0,0000 0,0000 %	30,50	30,50	5,49 0,00	0,00	18,00	0,00
37801 48191000	COLETOR MAT PERFUROCORTANTE 13L Lote: LC2310151C - 21/07/2026 Qtde: 160.00	000 5102	UN	160,0000	5,4016	0,0000 0,0000 %	864,26	864,26	155,57 0,00	0,00	18,00	0,00
27571 39269030	FRASCO P/NUTRICAO ENTERAL 300ML Lote: 4503/64 - 30/08/2026 Qtde: 1170.00	500 5102	Uni	1170,0000	0,8282	0,0000 0,0000 %	968,99	968,99	174,42 0,00	0,00	18,00	0,00
34742 90189029	LAMINA BISTURI 12 C/100 Lote: 1810A - 30/10/2023 Qtde: 100.00	200 5102	Uni	100,0000	0,2959	0,0000 0,0000 %	29,59	29,59	5,33 0,00	0,00	18,00	0,00
38642 40151100	( ) LUVA CIRURGICA EST 8,5 Lote: TLLST001 - 30/07/2024 Qtde: 50.00 Lote: TLLSW002 - 30/10/2024 Qtde: 50.00 / CEST: 13.012.00	200 5102	Pr	100,0000	1,4379	0,0000 0,0000 %	143,79	143,79	25,88 0,00	0,00	18,00	0,00

DADOS ADICIONAIS

INFORMAÇÕES COMPLEMENTARES	RESERVADO AO FISCO
Banco do Brasil - Agencia:0168-6 - CC:12.160-6 / Confira os volumes no ato da entrega / Nao aceitamos Devolucoes apos 24 Hs da entrega / ID 455388/ Pedidos de Venda utilizados: 26830 Tributo aproximado R$: 726,62 Federal R$: 372,64 Estadual Fonte: IBPT /	

OUROWEB® - WWW.OUROWEB.COM.BR

RECEBEMOS DE ALFALAGOS LTDA OS PRODUTOS DA NOTA FISCAL INDICADA ABAIXO.
EMISSÃO: 03/09/2021 DESTINATÁRIO: SANTA CASA DE MIS. DE SAO SEBASTIAO DO PARAISO

DATA DE RECEBIMENTO	IDENTIFICAÇÃO E ASSINATURA DO RECEBEDOR	SANTA CASA DE MIS. DE SAO SEBASTIA Total NF: 9.279,54 Volume: 11 Número Pedido: 11140276	NF-e Nº: 276539 SÉRIE: 1 FOLHA: 2/2

IDENTIFICAÇÃO DO EMITENTE

ALFALAGOS LTDA

AV ALBERTO VIEIRA ROMAO, 1700
Bairro: DISTRITO INDUSTRIAL

37135-516 Alfenas - MG

Fone: (35)3701-0450

DANFE

DOCUMENTO AUXILIAR DA NOTA FISCAL ELETRÔNICA

0 - ENTRADA
1 - SAÍDA [1]

Nº 276.539
SÉRIE: 1
FOLHA: 2/2

CONTROLE FISCO

CHAVE DE ACESSO
3121.0905.1945.0200.0114.5500.1000.2765.3911.1140.4856

Consulta de autenticidade no portal nacional da NF-e www.nfe.fazenda.gov.br/portal ou no site da Sefaz Autorizadora

DADOS DA NF-e
131214325641787 - 03/09/2021 18:27:56

NATUREZA DA OPERAÇÃO
5102 VENDA DE MER ADQ REC D TERC

INSCRIÇÃO ESTADUAL	INSC. ESTADUAL DO SUBST. TRIBUTÁRIO	CNPJ
016.189.241.0050		05.194.502/0001-14

29898 90183929	SCALP 27 Lote: 84118031 - 30/03/2023 Qtde: 50.00	200 5102	Uni	50,0000	0,1857	0,0000 0,0000 %	9,29	9,29	1,67 0,00	0,00	18,00	0,00
38005 90183119	( ) SER DESC 10ML S/AG SLIP Lote: I606 - 30/07/2026 Qtde: 11300.00 / CEST: 13.014.00	100 5102	Uni	11300,0000	0,2871	0,0000 0,0000 %	3.244,23	3.244,23	583,96 0,00	0,00	18,00	0,00
38653 90183111	( ) SER DESC 1ML C/AG 13X4,5mm SLIP Lote: I497 - 30/06/2026 Qtde: 2500.00 / CEST: 13.014.00	100 5102	Uni	2500,0000	0,2124	0,0000 0,0000 %	531,00	531,00	95,58 0,00	0,00	18,00	0,00
4303 30049041	(-) METOCLOPRAMIDA AMP Lote: MT20F017 - 30/06/2022 Qtde: 300.00 / CEST: 13.003.01	000 5102	Amp	300,0000	0,4500	0,0000 0,0000 %	135,00	135,00	24,30 0,00	0,00	18,00	0,00
32078 48195000	PAPEL GRAU CIR 100X100 Lote: 46743 - 28/02/2023 Qtde: 7.00	000 5102	Rl	7,0000	42,2879	0,0000 0,0000 %	296,02	296,02	53,28 0,00	0,00	18,00	0,00

DADOS ADICIONAIS

INFORMAÇÕES COMPLEMENTARES	RESERVADO AO FISCO
Banco do Brasil - Agencia:0168-6 - CC:12.160-6 / Confira os volumes no ato da entrega / Nao aceitamos Devolucoes apos 24 Hs da entrega / ID 455388/ Pedidos de Venda utilizados: 26830 Tributo aproximado R$: 726,62 Federal R$: 372,64 Estadual Fonte: IBPT /	

OUROWEB® - WWW.OUROWEB.COM.BR

RECEBEMOS DE ALFALAGOS LTDA OS PRODUTOS DA NOTA FISCAL INDICADA ABAIXO.
EMISSÃO: 25/08/2021 DESTINATÁRIO: SANTA CASA DE MIS. DE SAO SEBASTIAO DO PARAISO

DATA DE RECEBIMENTO	IDENTIFICAÇÃO E ASSINATURA DO RECEBEDOR	SANTA CASA DE MIS. DE SAO SEBASTIA Total NF: 612,16 Volume: 3 Número Pedido: 11135308	NF-e Nº: 275734 SÉRIE: 1 FOLHA: 1/1

IDENTIFICAÇÃO DO EMITENTE

ALFALAGOS LTDA
AV ALBERTO VIEIRA ROMAO, 1700
Bairro: DISTRITO INDUSTRIAL

37135-516 Alfenas - MG

Fone: (35)3701-0450

DANFE

DOCUMENTO AUXILIAR DA NOTA FISCAL ELETRÔNICA

0 - ENTRADA
1 - SAÍDA [1]

Nº 275.734
SÉRIE: 1
FOLHA: 1/1

CONTROLE FISCO

CHAVE DE ACESSO
3121.0805.1945.0200.0114.5500.1000.2757.3411.1135.4413

Consulta de autenticidade no portal nacional da NF-e www.nfe.fazenda.gov.br/portal ou no site da Sefaz Autorizadora

DADOS DA NF-e
131214310723209 - 25/08/2021 15:14:49

NATUREZA DA OPERAÇÃO
5102 VENDA DE MER ADQ REC D TERC

INSCRIÇÃO ESTADUAL	INSC. ESTADUAL DO SUBST. TRIBUTÁRIO	CNPJ	
016.189.241.0050		05.194.502/0001-14	

DESTINATÁRIO / REMETENTE

NOME / RAZÃO SOCIAL			CNPJ	DATA EMISSÃO
SANTA CASA DE MIS. DE SAO SEBASTIAO DO PARAISO			24.899.395/0001-74	25/08/2021
ENDEREÇO	**BAIRRO/DISTRITO**		**CEP**	**DATA DA SAÍDA**
PC. COM. PIO FIGUEREDO WESTIN, 92	CENTRO		37950-000	25/08/2021
MUNICÍPIO	**FONE / FAX**	**UF**	**INSCRIÇÃO ESTADUAL**	**HORA DA SAÍDA**
Sao Sebastiao do Paraiso	(035)3539-1300	MG		15:14:46

INFORMAÇÕES DO LOCAL DE ENTREGA

NOME / RAZÃO SOCIAL	CPF/CNPJ	INSCRIÇÃO ESTADUAL
ENDEREÇO	**BAIRRO/DISTRITO**	**CEP**
MUNICÍPIO	**UF**	**FONE / FAX**

FATURA/DUPLICATAS

275734/1 - 24/09/21 - 612,16

CÁLCULO DO IMPOSTO

BASE DE CÁLCULO DO ICMS	VALOR DO ICMS	BASE DE CÁLCULO DO ICMS ST	VALOR DO ICMS ST	VALOR TOTAL DOS PRODUTOS
612,16	110,19	0,00	0,00	612,16

VALOR DO FRETE	VALOR DO SEGURO	DESCONTO	OUTRAS DESPESAS ACESSÓRIAS	VALOR DO IPI	VALOR TOTAL DA NOTA	ALÍQ. IPI
0,00	0,00	0,00	0,00	0,00	612,16	

TRANSPORTADOR / VOLUMES TRANSPORTADOS

RAZÃO SOCIAL	FRETE POR CONTA 0-EMITENTE 1-DESTINATARIO	CÓDIGO ANNT	PLACA DO VEÍCULO	UF	CNPJ/CPF
DNG TRANSPORTES LTDA	0				15.598.197/0001-80
ENDEREÇO	**MUNICÍPIO**			**UF**	**INSCRIÇÃO ESTADUAL**
R JOSE ALVES DA SILVA, 15	BELO HORIZONTE			MG	001.967.536.0038

QUANTIDADE	ESPÉCIE	MARCA	NUMERAÇÃO	PESO BRUTO	PESO LÍQUIDO
3				17,1259	17,1259

DADOS DOS PRODUTOS / SERVIÇOS

CODIGO PRODUTO NCM/S	DESCRIÇÃO DO PRODUTO / SERVIÇO	CST CFOP	UNID	QTDE	VALOR UNITÁRIO	VLR. DESC UNIT /PERC.	VALOR TOTAL	BASE CÁLC. ICMS	VALOR ICMS/ST. Cobrável	VALOR IPI	ALÍQ. ICMS	
38145 40151100	( ) LUVA CIRURGICA EST 6 Lote: 299203 - 30/10/2023 Qtde: 200.00 / CEST: 13.012.00	000 5102	PAR	200,0000	1,5800	0,0000 0,0000 %	316,00	316,00	56,88 0,00	0,00	18,00	0,00
32078 48195000	PAPEL GRAU CIR 100X100 Lote: 46743 - 28/02/2023 Qtde: 3.00	000 5102	Rl	3,0000	42,2032	0,0000 0,0000 %	126,61	126,61	22,79 0,00	0,00	18,00	0,00
37858 30049099	(-) PVPI DEGERMANTE 100ML ALMOTALIA Lote: 0007 - 30/06/2023 Qtde: 60.00 / CEST: 13.003.01	000 5102	FRS	60,0000	2,8259	0,0000 0,0000 %	169,55	169,55	30,52 0,00	0,00	18,00	0,00

DADOS ADICIONAIS

INFORMAÇÕES COMPLEMENTARES	RESERVADO AO FISCO
Banco do Brasil - Agencia:0168-6 - CC:12.160-6 / Confira os volumes no ato da entrega / Nao aceitamos Devolucoes apos 24 Hs da entrega / ID 451838/ Pedidos de Venda utilizados: 26741 Tributo aproximado R$: 49,70 Federal R$: 64,98 Estadual Fonte: IBPT /	

OUROWEB® - WWW.OUROWEB.COM.BR

RECEBEMOS DE ALFALAGOS LTDA OS PRODUTOS DA NOTA FISCAL INDICADA ABAIXO.
EMISSÃO: 18/08/2021 DESTINATÁRIO: SANTA CASA DE MIS. DE SAO SEBASTIAO DO PARAISO

DATA DE RECEBIMENTO	IDENTIFICAÇÃO E ASSINATURA DO RECEBEDOR	SANTA CASA DE MIS. DE SAO SEBASTIA Total NF: 15.228,26 Volume: 12 Número Pedido: 11131256 4	NF-e Nº: 275071 SÉRIE: 1 FOLHA: 1/2

IDENTIFICAÇÃO DO EMITENTE

ALFALAGOS LTDA
AV ALBERTO VIEIRA ROMAO, 1700
Bairro: DISTRITO INDUSTRIAL

37135-516 Alfenas - MG

Fone: (35)3701-0450

DANFE

DOCUMENTO AUXILIAR DA NOTA FISCAL ELETRÔNICA

0 - ENTRADA
1 - SAÍDA [1]

Nº 275.071
SÉRIE: 1
FOLHA: 1/2

CONTROLE FISCO

CHAVE DE ACESSO
3121.0805.1945.0200.0114.5500.1000.2750.7111.1131.5707

Consulta de autenticidade no portal nacional da NF-e www.nfe.fazenda.gov.br/portal ou no site da Sefaz Autorizadora

DADOS DA NF-e
131214299596322 - 18/08/2021 10:17:30

NATUREZA DA OPERAÇÃO
5102 VENDA DE MER ADQ REC D TERC

INSCRIÇÃO ESTADUAL	INSC. ESTADUAL DO SUBST. TRIBUTÁRIO	CNPJ	
016.189.241.0050		05.194.502/0001-14	

DESTINATÁRIO / REMETENTE

NOME / RAZÃO SOCIAL			CNPJ	DATA EMISSÃO
SANTA CASA DE MIS. DE SAO SEBASTIAO DO PARAISO			24.899.395/0001-74	18/08/2021
ENDEREÇO	**BAIRRO/DISTRITO**		**CEP**	**DATA DA SAÍDA**
PC. COM. PIO FIGUEREDO WESTIN, 92	CENTRO		37950-000	18/08/2021
MUNICÍPIO	**FONE / FAX**	**UF**	**INSCRIÇÃO ESTADUAL**	**HORA DA SAÍDA**
Sao Sebastiao do Paraiso	(035)3539-1300	MG		10:17:27

INFORMAÇÕES DO LOCAL DE ENTREGA

NOME / RAZÃO SOCIAL	CPF/CNPJ	INSCRIÇÃO ESTADUAL
ENDEREÇO	**BAIRRO/DISTRITO**	**CEP**
MUNICÍPIO	**UF**	**FONE / FAX**

FATURA/DUPLICATAS

275071/1 - 17/09/21 - 5076,09 | 275071/2 - 17/10/21 - 5076,09 | 275071/3 - 16/11/21 - 5076,08

CÁLCULO DO IMPOSTO

BASE DE CÁLCULO DO ICMS	VALOR DO ICMS	BASE DE CÁLCULO DO ICMS ST	VALOR DO ICMS ST	VALOR TOTAL DOS PRODUTOS
15.228,26	2.694,99	0,00	0,00	15.228,26

VALOR DO FRETE	VALOR DO SEGURO	DESCONTO	OUTRAS DESPESAS ACESSÓRIAS	VALOR DO IPI	VALOR TOTAL DA NOTA	ALÍQ. IPI
0,00	0,00	0,00	0,00	0,00	15.228,26	

TRANSPORTADOR / VOLUMES TRANSPORTADOS

RAZÃO SOCIAL	FRETE POR CONTA 0-EMITENTE 1-DESTINATARIO	CÓDIGO ANNT	PLACA DO VEÍCULO	UF	CNPJ/CPF
LUCAS ESTEVES PEREIRA EIRELI	0				32.476.948/0001-04

ENDEREÇO	MUNICÍPIO	UF	INSCRIÇÃO ESTADUAL
R. CAPISTRANO DE ABREU, 360	ALFENAS	MG	003.356.269.0088

QUANTIDADE	ESPÉCIE	MARCA	NUMERAÇÃO	PESO BRUTO	PESO LÍQUIDO
124				417,1622	417,1622

DADOS DOS PRODUTOS / SERVIÇOS

CODIGO PRODUTO NCM/S	DESCRIÇÃO DO PRODUTO / SERVIÇO	CST CFOP	UNID	QTDE	VALOR UNITÁRIO	VLR. DESC UNIT /PERC.	VALOR TOTAL	BASE CÁLC. ICMS	VALOR ICMS/ST. Cobrável	VALOR IPI	ALÍQ. ICMS	
27901 30049069	(+) ALOPURINOL 300MG CPR Lote: 20L74D - 30/12/2022 Qtde: 100.00 / CEST: 13.002.00	500 5102	Cpr	100,0000	0,3244	0,0000 0,0000 %	32,44	32,44	3,89 0,00	0,00	12,00	0,00
5886 30049054	(+) AMIODARONA 200MG CPR Lote: ARA06361 - 30/11/2023 Qtde: 360.00 / CEST: 13.003.00	000 5102	Cpr	360,0000	0,4818	0,0000 0,0000 %	173,45	173,45	20,81 0,00	0,00	12,00	0,00
38985 30059090	( ) CAMPO OPERATORIO 45X50 N/EST C/FIO RADIOPACO Lote: 172/21 - 30/05/2026 Qtde: 100.00 / CEST: 13.011.00	000 5102	PC	100,0000	52,2442	0,0000 0,0000 %	5.224,42	5.224,42	940,40 0,00	0,00	18,00	0,00
38910 30049069	(+) CARVEDILOL 6,25MG CPR Lote: 2A4028 - 30/11/2022 Qtde: 600.00 / CEST: 13.002.00	500 5102	CPR	600,0000	0,1000	0,0000 0,0000 %	60,00	60,00	7,20 0,00	0,00	12,00	0,00
37801 48191000	COLETOR MAT PERFUROCORTANTE 13L Lote: LC2310151C - 21/07/2026 Qtde: 140.00	000 5102	UN	140,0000	5,4016	0,0000 0,0000 %	756,22	756,22	136,12 0,00	0,00	18,00	0,00
34960 30049099	(+) DIPIRONA 500MG/ML GOTAS 20ML Lote: DS20H431 - 30/08/2022 Qtde: 100.00 / CEST: 13.002.00	000 5102	Fc	100,0000	1,3162	0,0000 0,0000 %	131,62	131,62	15,79 0,00	0,00	12,00	0,00
38579 30051090	( ) FITA CIR MICROPOROSA 10CMX 10M Lote: PAM07501 - 30/04/2023 Qtde: 72.00 / CEST: 13.011.00	500 5102	Rl	72,0000	8,0915	0,0000 0,0000 %	582,59	582,59	104,87 0,00	0,00	18,00	0,00

DADOS ADICIONAIS

INFORMAÇÕES COMPLEMENTARES	RESERVADO AO FISCO
Banco do Brasil - Agencia:0168-6 - CC:12.160-6 / Confira os volumes no ato da entrega / Nao aceitamos Devolucoes apos 24 Hs da entrega / ID 448596/ Pedidos de Venda utilizados: 26667 Tributo aproximado R$: 1137,18 Federal R$: 151,48 Estadual Fonte: IBPT /	

OUROWEB® - WWW.OUROWEB.COM.BR

RECEBEMOS DE ALFALAGOS LTDA OS PRODUTOS DA NOTA FISCAL INDICADA ABAIXO.
EMISSÃO: 18/08/2021 DESTINATÁRIO: SANTA CASA DE MIS. DE SAO SEBASTIAO DO PARAISO

DATA DE RECEBIMENTO	IDENTIFICAÇÃO E ASSINATURA DO RECEBEDOR	SANTA CASA DE MIS. DE SAO SEBASTIA	NF-e
		Total NF: 15.228,26 Volume: 12 Número Pedido: 11131256 4	Nº: 275071 SÉRIE: 1 FOLHA: 2/2

IDENTIFICAÇÃO DO EMITENTE

ALFALAGOS LTDA

AV ALBERTO VIEIRA ROMAO, 1700
Bairro: DISTRITO INDUSTRIAL

37135-516 Alfenas - MG

Fone: (35)3701-0450

DANFE

DOCUMENTO AUXILIAR DA NOTA FISCAL ELETRÔNICA

0 - ENTRADA
1 - SAÍDA [1]

Nº 275.071
SÉRIE: 1
FOLHA: 2/2

CONTROLE FISCO

CHAVE DE ACESSO
3121.0805.1945.0200.0114.5500.1000.2750.7111.1131.5707

Consulta de autenticidade no portal nacional da NF-e www.nfe.fazenda.gov.br/portal ou no site da Sefaz Autorizadora

DADOS DA NF-e
131214299596322 - 18/08/2021 10:17:30

NATUREZA DA OPERAÇÃO
5102 VENDA DE MER ADQ REC D TERC

INSCRIÇÃO ESTADUAL	INSC. ESTADUAL DO SUBST. TRIBUTÁRIO	CNPJ
016.189.241.0050		05.194.502/0001-14

27571 39269030	FRASCO P/NUTRICAO ENTERAL 300ML Lote: 4459/106 - 30/07/2026 Qtde: 1350.00	500 5102	Uni	1350,0000	0,8282	0,0000 0,0000 %	1.118,07	1.118,07	201,25 0,00	0,00	18,00	0,00
35623 30067000	GEL ULTRASSOM 100G Lote: 974/21 - 24/06/2023 Qtde: 125.00	000 5102	FRS	125,0000	1,6566	0,0000 0,0000 %	207,08	207,08	37,27 0,00	0,00	18,00	0,00
34666 30049099	(+) HIDROCLOROTIAZIDA 50MG CPR Lote: 21002402 - 30/05/2023 Qtde: 300.00 / CEST: 13.003.00	000 5102	CPR	300,0000	0,0659	0,0000 0,0000 %	19,77	19,77	3,56 0,00	0,00	18,00	0,00
39169 38220090	INDICADOR QUIMICO Lote: CLIT2821 - 12/07/2023 Qtde: 6.00	000 5102	PCT	6,0000	24,8478	0,0000 0,0000 %	149,09	149,09	26,84 0,00	0,00	18,00	0,00
1178 30049059	(+) DINITRATO ISOSSORBIDA 5MG CPR Lote: 2F7060 - 30/03/2023 Qtde: 30.00 / CEST: 13.003.00	500 5102	Cpr	30,0000	0,2500	0,0000 0,0000 %	7,50	7,50	1,35 0,00	0,00	18,00	0,00
34840 30049069	(+) LOSARTAN POTASSICO 50MG CPR Lote: B21B1256 - 28/02/2023 Qtde: 1200.00 / CEST: 13.002.00	000 5102	CPR	1200,0000	0,0814	0,0000 0,0000 %	97,68	97,68	11,72 0,00	0,00	12,00	0,00
38642 40151100	( ) LUVA CIRURGICA EST 8,5 Lote: TLLST001 - 30/07/2024 Qtde: 100.00 / CEST: 13.012.00	200 5102	Pr	100,0000	1,4379	0,0000 0,0000 %	143,79	143,79	25,88 0,00	0,00	18,00	0,00
34993 30049035	(+) METILDOPA 500MG CPR Lote: 2G3437 - 28/02/2023 Qtde: 150.00 / CEST: 13.002.00	500 5102	CPR	150,0000	0,7800	0,0000 0,0000 %	117,00	117,00	14,04 0,00	0,00	12,00	0,00
38005 90183119	( ) SER DESC 10ML S/AG SLIP Lote: I557 - 30/07/2026 Qtde: 17000.00 / CEST: 13.014.00	100 5102	Uni	17000,0000	0,2902	0,0000 0,0000 %	4.933,40	4.933,40	888,01 0,00	0,00	18,00	0,00
38653 90183111	( ) SER DESC 1ML C/AG 13X4,5mm SLIP Lote: I497 - 30/06/2026 Qtde: 2000.00 / CEST: 13.014.00	100 5102	Uni	2000,0000	0,2147	0,0000 0,0000 %	429,40	429,40	77,29 0,00	0,00	18,00	0,00
38003 90183119	( ) SER DESC 5ML S/AG SLIP Lote: I489 - 30/06/2026 Qtde: 4500.00 / CEST: 13.014.00	100 5102	Uni	4500,0000	0,1541	0,0000 0,0000 %	693,45	693,45	124,82 0,00	0,00	18,00	0,00
36959 90183929	SONDA NASOGASTRICA LONGA 10 Lote: 4242 - 30/03/2025 Qtde: 10.00	000 5102	Uni	10,0000	0,6500	0,0000 0,0000 %	6,50	6,50	1,17 0,00	0,00	18,00	0,00
32564 30045090	(-) TIAMINA 300MG CPR Lote: 21F47K - 30/06/2023 Qtde: 200.00 / CEST: 13.003.01	500 5102	Cpr	200,0000	0,4000	0,0000 0,0000 %	80,00	80,00	14,40 0,00	0,00	18,00	0,00
37882 40011000	TUBO LATEX 200 15M Lote: 0221 - 28/02/2024 Qtde: 1.00	000 5102	PC	1,0000	24,6886	0,0000 0,0000 %	24,69	24,69	4,44 0,00	0,00	18,00	0,00
28185 30049079	(+) NIMESULIDA 50MG/ML GTS Lote: 2008182 - 30/04/2022 Qtde: 100.00 / CEST: 13.002.00	500 5102	Fc	100,0000	1,4145	0,0000 0,0000 %	141,45	141,45	16,97 0,00	0,00	12,00	0,00
32078 48195000	PAPEL GRAU CIR 100X100 Lote: 46743 - 28/02/2023 Qtde: 2.00	000 5102	Rl	2,0000	42,2032	0,0000 0,0000 %	84,41	84,41	15,19 0,00	0,00	18,00	0,00
37403 30049067	(+) ENALAPRIL 5MG CPR Lote: 2008530 - 30/10/2021 Qtde: 200.00 / CEST: 13.002.00	000 5102	CPR	200,0000	0,0712	0,0000 0,0000 %	14,24	14,24	1,71 0,00	0,00	12,00	0,00

DADOS ADICIONAIS

INFORMAÇÕES COMPLEMENTARES	RESERVADO AO FISCO
Banco do Brasil - Agencia:0168-6 - CC:12.160-6 / Confira os volumes no ato da entrega / Nao aceitamos Devolucoes apos 24 Hs da entrega / ID 448596/ Pedidos de Venda utilizados: 26667 Tributo aproximado R$: 1137,18 Federal R$: 151,48 Estadual Fonte: IBPT /	

OUROWEB® - WWW.OUROWEB.COM.BR

Prefeitura Municipal de Alfenas

SECRETARIA MUNICIPAL DE SAÚDE
DIVISÃO DE VIGILÂNCIA SANITÁRIA

SUS Sistema Único de Saúde

Fone: (35) 3297-2306 - E-mail: visa@alfenas.mg.gov.br

ALVARÁ SANITÁRIO

12179/2024 VISA

A VIGILÂNCIA SANITÁRIA MUNICIPAL DE ALFENAS, Estado de Minas Gerais, de Acordo com a legislação vigente e tendo em vista a regularidade do processo 23142/2023 com pendência de adequação, em que é (são) interessado(s):

Razão Social: ALFALAGOS LTDA

Nome Fantasia:

CPF / CNPJ : 05.194.502/0001-14 Insc. Municipal: 12179 **Área Visa M²:** 7115,27

Resolve conceder-lhe(s) ALVARÁ SANITÁRIO para o corrente exercício, que o(s) habilita(m) a manter.

Atividade
COMÉRCIO ATACADISTA DE MEDICAMENTOS E DROGAS DE USO HUMANO

Endereço Fiscal: Avenida ALBERTO VIEIRA ROMAO (ANTIGA AVENIDA FURNAS) Nº 1700 Comp. 0 Bairro: DISTRITO INDUSTRIAL CEP: 37135516

Observação : Distribuidora de medicamentos, produtos para a saúde e produtos alimentícios. Estabelecimento autorizado a comercializar medicamentos sujeitos a controle especial.

Sob a responsabilidade de : Magali Aparecida Esteves Pereira - CRF/MG 11577
Sob a responsabilidade de : Substituto - Serli Aparecida Esteves Barbosa - CRF/MG 17765

Alfenas (MG), 3 de Outubro de 2024.

Vivian Rosignoli C. de Carvalho
Farmacêutica Bioq. - Fiscal Sanitário
DVS/Matr. 5291
Sec. Mun de Saúde/Pref. Mun de Alfenas

Wagner Soares
Coordenador Vigilância Sanitária

Wagner Soares
Coordenador Vigilância Sanitária

*** *FIXAR EM LOCAL VISÍVEL* ***

*** *Válido até: 03/01/2025* ***

A renovação deverá ser requerida entre 90 e 120 dias antes do término da vigência deste Alvará Sanitário.
(inc. II, art. 85-B, Lei Estadual 13317/99)

PODER JUDICIÁRIO - TJMG - CORREGEDORIA-GERAL DE JUSTIÇA
1º Tabelionato de Notas de Alfenas - MG
Conferida e achada conforme, nesta data, com o original existente no meio eletrônico e no endereço registrado
Alfenas, 07/10/2024 10:09:24 720
SELO DE CONSULTA: IEI48886
CÓDIGO DE SEGURANÇA: 6107.3640.1702.4526
Quantidade de atos praticados: 1
Ato(s) praticado(s) por:
LUCAS DE PAIVA PEREIRA - ESCREVENTE
Emol.:R$9,13 TFJ:R$2,71 Total:R$11,84 ISS:R$0,17
Consulte a validade deste selo no site: https://selos.tjmg.jus.br/
Nº DA ETIQUETA ADC258812

1º OFÍCIO Fernandes Rabelo Alfenas-MG

Este presente documento digital foi conferido com o original e assinado digitalmente por MARIA HELENA MUNHOZ FERNANDES SACHSIDA, em segunda-feira, 7 de outubro de 2024 10:17:02 GMT-03:00, CNS: 04.045-1 - OFÍCIO DO 1º TABELIONATO DE NOTAS DE ALFENAS/MG, nos termos da medida provisória N. 2.200-2 de 24 de agosto de 2001. Sua autenticidade deverá ser confirmada no endereço eletrônico www.cenad.org.br/autenticidade. O presente documento digital pode ser convertido em papel por meio de autenticação no Tabelionato de Notas. Provimento nº 100/2020 CNJ - artigo 22.

Consulte a Autenticidade de um Documento Eletrônico

Selecione o documento que deseja verificar a autentic...

2 **Dados da Assinatura Digital**

Aprovado

CPF: 907.125.606-53

Nome: MARIA HELENA MUNHOZ FERNANDES SACHSIDA

Cartório: OFÍCIO DO 1º TABELIONATO DE NOTAS DE ALFENAS

Qualificação: Titular

Munícipio: ALFENAS

Estado: MG

Data: 07/10/2024, às 10:17

Quantidade de Páginas Autenticadas: 1

Tipo de documento: Outro

Documento autenticado em Notarchain

Nova Consulta

RECEBEMOS DE ALFALAGOS LTDA OS PRODUTOS DA NOTA FISCAL INDICADA ABAIXO.
EMISSÃO: 06/05/2021 DESTINATÁRIO: SANTA CASA DE MIS. DE SAO SEBASTIAO DO PARAISO

DATA DE RECEBIMENTO	IDENTIFICAÇÃO E ASSINATURA DO RECEBEDOR	SANTA CASA DE MIS. DE SAO SEBASTIA Total NF: 15.393,30 Volume: 57 Número Pedido: 11079888	NF-e Nº: 266201 SÉRIE: 1 FOLHA: 1/2

IDENTIFICAÇÃO DO EMITENTE

ALFALAGOS LTDA
AV ALBERTO VIEIRA ROMAO, 1700
Bairro: DISTRITO INDUSTRIAL

37135-516 Alfenas - MG

Fone: (35)3701-0450

DANFE

DOCUMENTO AUXILIAR DA NOTA FISCAL ELETRÔNICA

0 - ENTRADA
1 - SAÍDA [1]

Nº 266.201
SÉRIE: 1
FOLHA: 1/2

CONTROLE FISCO

CHAVE DE ACESSO
3121.0505.1945.0200.0114.5500.1000.2662.0111.1080.1620

Consulta de autenticidade no portal nacional da NF-e www.nfe.fazenda.gov.br/portal ou no site da Sefaz Autorizadora

DADOS DA NF-e
131214146026813 - 06/05/2021 10:42:51

NATUREZA DA OPERAÇÃO
5102 VENDA DE MER ADQ REC D TERC

INSCRIÇÃO ESTADUAL	INSC. ESTADUAL DO SUBST. TRIBUTÁRIO	CNPJ	
016.189.241.0050		05.194.502/0001-14	

DESTINATÁRIO / REMETENTE

NOME / RAZÃO SOCIAL			CNPJ	DATA EMISSÃO
SANTA CASA DE MIS. DE SAO SEBASTIAO DO PARAISO			24.899.395/0001-74	06/05/2021
ENDEREÇO	**BAIRRO/DISTRITO**		**CEP**	**DATA DA SAÍDA**
PC. COM. PIO FIGUEREDO WESTIN, 92	CENTRO		37950-000	06/05/2021
MUNICÍPIO	**FONE / FAX**	**UF**	**INSCRIÇÃO ESTADUAL**	**HORA DA SAÍDA**
Sao Sebastiao do Paraiso	(035)3539-1300	MG		10:42:47

INFORMAÇÕES DO LOCAL DE ENTREGA

NOME / RAZÃO SOCIAL	CPF/CNPJ	INSCRIÇÃO ESTADUAL

ENDEREÇO	BAIRRO/DISTRITO	CEP

MUNICÍPIO	UF	FONE / FAX

FATURA/DUPLICATAS

266201/1 - 05/06/21 - 7696,65 | 266201/2 - 05/07/21 - 7696,65

CÁLCULO DO IMPOSTO

BASE DE CÁLCULO DO ICMS	VALOR DO ICMS	BASE DE CÁLCULO DO ICMS ST	VALOR DO ICMS ST	VALOR TOTAL DOS PRODUTOS
15.393,30	2.770,78	0,00	0,00	15.393,30

VALOR DO FRETE	VALOR DO SEGURO	DESCONTO	OUTRAS DESPESAS ACESSÓRIAS	VALOR DO IPI	VALOR TOTAL DA NOTA	ALÍQ. IPI
0,00	0,00	0,00	0,00	0,00	15.393,30	

TRANSPORTADOR / VOLUMES TRANSPORTADOS

RAZÃO SOCIAL	FRETE POR CONTA 0-EMITENTE 1-DESTINATARIO	CÓDIGO ANNT	PLACA DO VEÍCULO	UF	CNPJ/CPF
LUCAS ESTEVES PEREIRA EIRELI	[0]				32.476.948/0001-04

ENDEREÇO	MUNICÍPIO	UF	INSCRIÇÃO ESTADUAL
R. CAPISTRANO DE ABREU, 360	ALFENAS	MG	003.356.269.0088

QUANTIDADE	ESPÉCIE	MARCA	NUMERAÇÃO	PESO BRUTO	PESO LÍQUIDO
57				417,6503	417,6503

DADOS DOS PRODUTOS / SERVIÇOS

CODIGO PRODUTO NCM/S	DESCRIÇÃO DO PRODUTO / SERVIÇO	CST CFOP	UNID	QTDE	VALOR UNITÁRIO	VLR. DESC UNIT /PERC.	VALOR TOTAL	BASE CÁLC. ICMS	VALOR ICMS/ST. Cobrável	VALOR IPI	ALÍQ. ICMS	
37107 82121020	APARELHO BARBEAR DESC Lote: 200808 - 30/08/2029 Qtde: 23.00 / CEST: 20.064.00	200 5102	Uni	23,0000	0,6600	0,0000 0,0000 %	15,18	15,18	2,73 0,00	0,00	18,00	0,00
38985 30059090	( ) CAMPO OPERATORIO 45X50 N/EST C/FIO RADIOPACO Lote: 100/21 - 30/03/2026 Qtde: 180.00 / CEST: 13.011.00	000 5102	PC	180,0000	52,8814	0,0000 0,0000 %	9.518,65	9.518,65	1.713,36 0,00	0,00	18,00	0,00
37801 48191000	COLETOR MAT PERFUROCORTANTE 13L Lote: L C2310070C - 30/03/2026 Qtde: 66.00 Lote: LC2310070C - 30/03/2026 Qtde: 284.00	000 5102	UN	350,0000	5,1773	0,0000 0,0000 %	1.812,06	1.812,06	326,17 0,00	0,00	18,00	0,00
38636 90189099	EQUIPO ALIMENTACAO ENTERAL Lote: SEEAAA0029 - 30/06/2025 Qtde: 27.00 Lote: SEEUAA0001 - 30/12/2025 Qtde: 573.00	200 5102	UN	600,0000	1,1566	0,0000 0,0000 %	693,96	693,96	124,91 0,00	0,00	18,00	0,00
37536 48114110	FITA ADESIVA 16MMX50M Lote: 210209-04 - 28/02/2024 Qtde: 293.00	500 5102	Uni	293,0000	2,8097	0,0000 0,0000 %	823,24	823,24	148,18 0,00	0,00	18,00	0,00
29040 40151100	( ) LUVA CIRURGICA EST 8 Lote: 283201 - 30/10/2023 Qtde: 98.00 Lote: 342203 - 30/12/2023 Qtde: 702.00 / CEST: 13.012.00	000 5102	Pr	800,0000	1,5801	0,0000 0,0000 %	1.264,08	1.264,08	227,53 0,00	0,00	18,00	0,00

DADOS ADICIONAIS

INFORMAÇÕES COMPLEMENTARES	RESERVADO AO FISCO
Banco do Brasil - Agencia:0168-6 - CC:12.160-6 / Confira os volumes no ato da entrega / Nao aceitamos Devolucoes apos 24 Hs da entrega / ID 410270/ Pedidos de Venda utilizados: 26001 Tributo aproximado R$: 1824,92 Federal R$: 467,93 Estadual Fonte: IBPT /	

OUROWEB® - WWW.OUROWEB.COM.BR

RECEBEMOS DE ALFALAGOS LTDA OS PRODUTOS DA NOTA FISCAL INDICADA ABAIXO.
EMISSÃO: 06/05/2021 DESTINATÁRIO: SANTA CASA DE MIS. DE SAO SEBASTIAO DO PARAISO

DATA DE RECEBIMENTO	IDENTIFICAÇÃO E ASSINATURA DO RECEBEDOR	SANTA CASA DE MIS. DE SAO SEBASTIA Total NF: 15.393,30 Volume: 57 Número Pedido: 11079888	NF-e Nº: 266201 SÉRIE: 1 FOLHA: 2/2

IDENTIFICAÇÃO DO EMITENTE

ALFALAGOS LTDA
AV ALBERTO VIEIRA ROMAO, 1700
Bairro: DISTRITO INDUSTRIAL

37135-516 Alfenas - MG

Fone: (35)3701-0450

DANFE

DOCUMENTO AUXILIAR DA NOTA FISCAL ELETRÔNICA

0 - ENTRADA
1 - SAÍDA [1]

Nº 266.201
SÉRIE: 1
FOLHA: 2/2

CONTROLE FISCO

CHAVE DE ACESSO
3121.0505.1945.0200.0114.5500.1000.2662.0111.1080.1620

Consulta de autenticidade no portal nacional da NF-e www.nfe.fazenda.gov.br/portal ou no site da Sefaz Autorizadora

DADOS DA NF-e
131214146026813 - 06/05/2021 10:42:51

NATUREZA DA OPERAÇÃO
5102 VENDA DE MER ADQ REC D TERC

INSCRIÇÃO ESTADUAL	INSC. ESTADUAL DO SUBST. TRIBUTÁRIO	CNPJ
016.189.241.0050		05.194.502/0001-14

38653 90183111	( ) SER DESC 1ML C/AG 13X4,5mm SLIP Lote: I240 - 30/03/2026 Qtde: 5000.00 / CEST: 13.014.00	100 5102	Uni	5000,0000	0,2441	0,0000 0,0000 %	1.220,50	1.220,50	219,69 0,00	0,00	18,00	0,00
38158 90183119	( ) SER DESC 60ML S/AG BICO CATETER Lote: H930 - 30/11/2025 Qtde: 30.00 / CEST: 13.014.00	100 5102	Uni	30,0000	1,5211	0,0000 0,0000 %	45,63	45,63	8,21 0,00	0,00	18,00	0,00

DADOS ADICIONAIS

INFORMAÇÕES COMPLEMENTARES	RESERVADO AO FISCO
Banco do Brasil - Agencia:0168-6 - CC:12.160-6 / Confira os volumes no ato da entrega / Nao aceitamos Devolucoes apos 24 Hs da entrega / ID 410270/ Pedidos de Venda utilizados: 26001 Tributo aproximado R$: 1824,92 Federal R$: 467,93 Estadual Fonte: IBPT /	

OUROWEB® - WWW.OUROWEB.COM.BR

RECEBEMOS DE ALFALAGOS LTDA OS PRODUTOS DA NOTA FISCAL INDICADA ABAIXO.
EMISSÃO: 07/04/2021 DESTINATÁRIO: SANTA CASA DE MIS. DE SAO SEBASTIAO DO PARAISO

DATA DE RECEBIMENTO	IDENTIFICAÇÃO E ASSINATURA DO RECEBEDOR	SANTA CASA DE MIS. DE SAO SEBASTIA Total NF: 10.065,84 Volume: 40 Número Pedido: 11066016	NF-e Nº: 263924 SÉRIE: 1 FOLHA: 1/2

IDENTIFICAÇÃO DO EMITENTE

ALFALAGOS LTDA
AV ALBERTO VIEIRA ROMAO, 1700
Bairro: DISTRITO INDUSTRIAL

37135-516 Alfenas - MG

Fone: (35)3701-0450

DANFE

DOCUMENTO AUXILIAR DA NOTA FISCAL ELETRÔNICA

0 - ENTRADA
1 - SAÍDA [1]

Nº 263.924
SÉRIE: 1
FOLHA: 1/2

CONTROLE FISCO

CHAVE DE ACESSO
3121.0405.1945.0200.0114.5500.1000.2639.2411.1066.2740

Consulta de autenticidade no portal nacional da NF-e www.nfe.fazenda.gov.br/portal ou no site da Sefaz Autorizadora

DADOS DA NF-e
131214102619959 - 07/04/2021 19:24:44

NATUREZA DA OPERAÇÃO
5102 VENDA DE MER ADQ REC D TERC 5405 VENDA MERC ADQ REC TERC SUB TRIB COND SUBSTITUIDO

INSCRIÇÃO ESTADUAL	INSC. ESTADUAL DO SUBST. TRIBUTÁRIO	CNPJ	
016.189.241.0050		05.194.502/0001-14	

DESTINATÁRIO / REMETENTE

NOME / RAZÃO SOCIAL			CNPJ	DATA EMISSÃO
SANTA CASA DE MIS. DE SAO SEBASTIAO DO PARAISO			24.899.395/0001-74	07/04/2021
ENDEREÇO		**BAIRRO/DISTRITO**	**CEP**	**DATA DA SAÍDA**
PC. COM. PIO FIGUEREDO WESTIN, 92		CENTRO	37950-000	07/04/2021
MUNICÍPIO	**FONE / FAX**	**UF**	**INSCRIÇÃO ESTADUAL**	**HORA DA SAÍDA**
Sao Sebastiao do Paraiso	(035)3539-1300	MG		19:24:39

INFORMAÇÕES DO LOCAL DE ENTREGA

NOME / RAZÃO SOCIAL	CPF/CNPJ	INSCRIÇÃO ESTADUAL

ENDEREÇO	BAIRRO/DISTRITO	CEP

MUNICÍPIO	UF	FONE / FAX

FATURA/DUPLICATAS

263924/1 - 07/05/21 - 3355,28 | 263924/2 - 06/06/21 - 3355,28 | 263924/3 - 06/07/21 - 3355,28

CÁLCULO DO IMPOSTO

BASE DE CÁLCULO DO ICMS	VALOR DO ICMS	BASE DE CÁLCULO DO ICMS ST	VALOR DO ICMS ST	VALOR TOTAL DOS PRODUTOS
9.730,42	1.751,47	0,00	0,00	10.065,84

VALOR DO FRETE	VALOR DO SEGURO	DESCONTO	OUTRAS DESPESAS ACESSÓRIAS	VALOR DO IPI	VALOR TOTAL DA NOTA	ALÍQ. IPI
0,00	0,00	0,00	0,00	0,00	10.065,84	

TRANSPORTADOR / VOLUMES TRANSPORTADOS

RAZÃO SOCIAL	FRETE POR CONTA 0-EMITENTE 1-DESTINATARIO	CÓDIGO ANNT	PLACA DO VEÍCULO	UF	CNPJ/CPF
LUCAS ESTEVES PEREIRA EIRELI	0				32.476.948/0001-04

ENDEREÇO	MUNICÍPIO	UF	INSCRIÇÃO ESTADUAL
R. CAPISTRANO DE ABREU, 360	ALFENAS	MG	003.356.269.0088

QUANTIDADE	ESPÉCIE	MARCA	NUMERAÇÃO	PESO BRUTO	PESO LÍQUIDO
40				320,3546	320,3546

DADOS DOS PRODUTOS / SERVIÇOS

CODIGO PRODUTO NCM/S	DESCRIÇÃO DO PRODUTO / SERVIÇO	CST CFOP	UNID	QTDE	VALOR UNITÁRIO	VLR. DESC UNIT /PERC.	VALOR TOTAL	BASE CÁLC. ICMS	VALOR ICMS/ST. Cobrável	VALOR IPI	ALÍQ. ICMS	
37107 82121020	APARELHO BARBEAR DESC Lote: 200808 - 30/08/2025 Qtde: 250.00 / CEST: 20.064.00	200 5102	Uni	250,0000	0,6531	0,0000 0,0000 %	163,28	163,28	29,39 0,00	0,00	18,00	0,00
39102 30051090	( ) FITA CIR MICROPOROSA 2,5CMX 10M Lote: PAA05101 - 30/03/2023 Qtde: 200.00 / CEST: 13.011.00	500 5102	Rl	200,0000	2,0897	0,0000 0,0000 %	417,94	417,94	75,23 0,00	0,00	18,00	0,00
38740 62101000	TOUCA DESC SANFONADA Lote: 101-21 - 30/01/2023 Qtde: 117.00 Lote: 403-21 - 30/03/2023 Qtde: 143.00	500 5102	PC	260,0000	14,0167	0,0000 0,0000 %	3.644,34	3.644,34	655,98 0,00	0,00	18,00	0,00
34742 90189029	LAMINA BISTURI 12 C/100 Lote: 1810A - 30/10/2023 Qtde: 100.00	200 5102	Uni	100,0000	0,3000	0,0000 0,0000 %	30,00	30,00	5,40 0,00	0,00	18,00	0,00
29040 40151100	( ) LUVA CIRURGICA EST 8 Lote: 282201 - 30/10/2023 Qtde: 500.00 / CEST: 13.012.00	000 5102	Pr	500,0000	1,5801	0,0000 0,0000 %	790,05	790,05	142,21 0,00	0,00	18,00	0,00
30579 48195000	PAPEL GRAU CIR 150X100 Lote: 40151 - 30/05/2022 Qtde: 3.00	000 5102	Rl	3,0000	66,1336	0,0000 0,0000 %	198,40	198,40	35,71 0,00	0,00	18,00	0,00
38431 62101000	PROPE BRANCO DESCARTAVEL Lote: 401-21 - 30/01/2023 Qtde: 130.00	000 5102	PC	130,0000	14,5265	0,0000 0,0000 %	1.888,45	1.888,45	339,92 0,00	0,00	18,00	0,00

DADOS ADICIONAIS

INFORMAÇÕES COMPLEMENTARES	RESERVADO AO FISCO
Banco do Brasil - Agencia:0168-6 - CC:12.160-6 / Confira os volumes no ato da entrega / Nao aceitamos Devolucoes apos 24 Hs da entrega / ID 399465/ Pedidos de Venda utilizados: 25786 Tributo aproximado R$: 1224,68 Federal R$: 1289,78 Estadual Fonte: IBPT /	

OUROWEB® - WWW.OUROWEB.COM.BR

RECEBEMOS DE ALFALAGOS LTDA OS PRODUTOS DA NOTA FISCAL INDICADA ABAIXO.
EMISSÃO: 07/04/2021 DESTINATÁRIO: SANTA CASA DE MIS. DE SAO SEBASTIAO DO PARAISO

DATA DE RECEBIMENTO	IDENTIFICAÇÃO E ASSINATURA DO RECEBEDOR	SANTA CASA DE MIS. DE SAO SEBASTIA Total NF: 10.065,84 Volume: 40 Número Pedido: 11066016	NF-e Nº: 263924 SÉRIE: 1 FOLHA: 2/2

IDENTIFICAÇÃO DO EMITENTE

ALFALAGOS LTDA

AV ALBERTO VIEIRA ROMAO, 1700
Bairro: DISTRITO INDUSTRIAL

37135-516 Alfenas - MG

Fone: (35)3701-0450

DANFE

DOCUMENTO AUXILIAR DA NOTA FISCAL ELETRÔNICA

0 - ENTRADA
1 - SAÍDA [1]

Nº 263.924
SÉRIE: 1
FOLHA: 2/2

CONTROLE FISCO

CHAVE DE ACESSO
3121.0405.1945.0200.0114.5500.1000.2639.2411.1066.2740

Consulta de autenticidade no portal nacional da NF-e www.nfe.fazenda.gov.br/portal ou no site da Sefaz Autorizadora

DADOS DA NF-e
131214102619959 - 07/04/2021 19:24:44

NATUREZA DA OPERAÇÃO
5102 VENDA DE MER ADQ REC D TERC 5405 VENDA MERC ADQ REC TERC SUB TRIB COND SUBSTITUIDO

INSCRIÇÃO ESTADUAL	INSC. ESTADUAL DO SUBST. TRIBUTÁRIO	CNPJ
016.189.241.0050		05.194.502/0001-14

38616 39269090	PULSEIRA IDENT RECEM NASCIDO Lote: 1190924028 - 30/09/2022 Qtde: 200.00	000 5102	Uni	200,0000	0,4700	0,0000 0,0000 %	94,00	94,00	16,92 0,00	0,00	18,00	0,00
38621 90183929	SCALP 19 Lote: 190913 - 30/09/2022 Qtde: 200.00	700 5102	UN	200,0000	0,1948	0,0000 0,0000 %	38,96	38,96	7,01 0,00	0,00	18,00	0,00
38459 90183929	SCALP 21 Lote: 200526 - 30/06/2023 Qtde: 150.00	700 5102	UN	150,0000	0,1814	0,0000 0,0000 %	27,21	27,21	4,90 0,00	0,00	18,00	0,00
38460 90183929	SCALP 23 Lote: 200122 - 28/02/2023 Qtde: 100.00	700 5102	UN	100,0000	0,1900	0,0000 0,0000 %	19,00	19,00	3,42 0,00	0,00	18,00	0,00
36961 90183929	SONDA NASOGASTRICA LONGA 14 Lote: 4022 - 30/10/2024 Qtde: 60.00	000 5102	Uni	60,0000	0,6500	0,0000 0,0000 %	39,00	39,00	7,02 0,00	0,00	18,00	0,00
38693 90251110	TERMOMETRO CLINICO DIGITAL Lote: HHU13 - 30/12/2029 Qtde: 20.00 / CEST: 20.056.00	560 5405	Uni	20,0000	12,1381	0,0000 0,0000 %	242,76	0,00	0,00 0,00	0,00	0,00	0,00
37882 40011000	TUBO LATEX 200 15M Lote: 0221 - 28/02/2024 Qtde: 2.00	000 5102	PC	2,0000	25,0000	0,0000 0,0000 %	50,00	50,00	9,00 0,00	0,00	18,00	0,00
36435 56012190	HASTES FLEXIVEIS C/75 Lote: 12 - 30/03/2022 Qtde: 65.00 / CEST: 20.051.00	060 5405	CX	65,0000	1,4255	0,0000 0,0000 %	92,66	0,00	0,00 0,00	0,00	0,00	0,00
37801 48191000	COLETOR MAT PERFUROCORTANTE 13L Lote: L C2310070C - 30/03/2026 Qtde: 450.00	000 5102	UN	450,0000	5,1773	0,0000 0,0000 %	2.329,79	2.329,79	419,36 0,00	0,00	18,00	0,00

DADOS ADICIONAIS

INFORMAÇÕES COMPLEMENTARES	RESERVADO AO FISCO
Banco do Brasil - Agencia:0168-6 - CC:12.160-6 / Confira os volumes no ato da entrega / Nao aceitamos Devolucoes apos 24 Hs da entrega / ID 399465/ Pedidos de Venda utilizados: 25786 Tributo aproximado R$: 1224,68 Federal R$: 1289,78 Estadual Fonte: IBPT /	

OUROWEB® - WWW.OUROWEB.COM.BR

RECEBEMOS DE ALFALAGOS LTDA OS PRODUTOS DA NOTA FISCAL INDICADA ABAIXO.
EMISSÃO: 10/03/2021 DESTINATÁRIO: SANTA CASA DE MIS. DE SAO SEBASTIAO DO PARAISO

DATA DE RECEBIMENTO	IDENTIFICAÇÃO E ASSINATURA DO RECEBEDOR	SANTA CASA DE MIS. DE SAO SEBASTIA Total NF: 1.134,70 Volume: 4 Número Pedido: 11050794	NF-e Nº: 261575 SÉRIE: 1 FOLHA: 1/1

IDENTIFICAÇÃO DO EMITENTE

ALFALAGOS LTDA
AV ALBERTO VIEIRA ROMAO, 1700
Bairro: DISTRITO INDUSTRIAL

37135-516 Alfenas - MG

Fone: (35)3701-0450

DANFE

DOCUMENTO AUXILIAR DA NOTA FISCAL ELETRÔNICA

0 - ENTRADA
1 - SAÍDA [1]

Nº 261.575
SÉRIE: 1
FOLHA: 1/1

CONTROLE FISCO

CHAVE DE ACESSO
3121.0305.1945.0200.0114.5500.1000.2615.7511.1050.9148

Consulta de autenticidade no portal nacional da NF-e www.nfe.fazenda.gov.br/portal ou no site da Sefaz Autorizadora

DADOS DA NF-e
131214061509802 - 10/03/2021 18:43:04

NATUREZA DA OPERAÇÃO
5102 VENDA DE MER ADQ REC D TERC 5405 VENDA MERC ADQ REC TERC SUB TRIB COND SUBSTITUIDO

INSCRIÇÃO ESTADUAL	INSC. ESTADUAL DO SUBST. TRIBUTÁRIO	CNPJ	
016.189.241.0050		05.194.502/0001-14	

DESTINATÁRIO / REMETENTE

NOME / RAZÃO SOCIAL			CNPJ	DATA EMISSÃO
SANTA CASA DE MIS. DE SAO SEBASTIAO DO PARAISO			24.899.395/0001-74	10/03/2021
ENDEREÇO	**BAIRRO/DISTRITO**		**CEP**	**DATA DA SAÍDA**
PC. COM. PIO FIGUEREDO WESTIN, 92	CENTRO		37950-000	10/03/2021
MUNICÍPIO	**FONE / FAX**	**UF**	**INSCRIÇÃO ESTADUAL**	**HORA DA SAÍDA**
Sao Sebastiao do Paraiso	(035)3539-1300	MG		18:43:01

INFORMAÇÕES DO LOCAL DE ENTREGA

NOME / RAZÃO SOCIAL	CPF/CNPJ	INSCRIÇÃO ESTADUAL
ENDEREÇO	**BAIRRO/DISTRITO**	**CEP**
MUNICÍPIO	**UF**	**FONE / FAX**

FATURA/DUPLICATAS

261575/1 - 09/04/21 - 1134,70

CÁLCULO DO IMPOSTO

BASE DE CÁLCULO DO ICMS	VALOR DO ICMS	BASE DE CÁLCULO DO ICMS ST	VALOR DO ICMS ST	VALOR TOTAL DOS PRODUTOS
891,94	160,55	0,00	0,00	1.134,70

VALOR DO FRETE	VALOR DO SEGURO	DESCONTO	OUTRAS DESPESAS ACESSÓRIAS	VALOR DO IPI	VALOR TOTAL DA NOTA	ALÍQ. IPI
0,00	0,00	0,00	0,00	0,00	1.134,70	

TRANSPORTADOR / VOLUMES TRANSPORTADOS

RAZÃO SOCIAL	FRETE POR CONTA 0-EMITENTE 1-DESTINATARIO	CÓDIGO ANNT	PLACA DO VEÍCULO	UF	CNPJ/CPF
DNG TRANSPORTES LTDA	0				15.598.197/0001-80
ENDEREÇO	**MUNICÍPIO**			**UF**	**INSCRIÇÃO ESTADUAL**
R JOSE ALVES DA SILVA, 15	BELO HORIZONTE			MG	001.967.536.0038

QUANTIDADE	ESPÉCIE	MARCA	NUMERAÇÃO	PESO BRUTO	PESO LÍQUIDO
4				20,9940	20,9940

DADOS DOS PRODUTOS / SERVIÇOS

CODIGO PRODUTO NCM/S	DESCRIÇÃO DO PRODUTO / SERVIÇO	CST CFOP	UNID	QTDE	VALOR UNITÁRIO	VLR. DESC UNIT /PERC.	VALOR TOTAL	BASE CÁLC. ICMS	VALOR ICMS/ST. Cobrável	VALOR IPI	ALÍQ. ICMS	
37008 40151100	( ) LUVA CIRURGICA EST 7 Lote: NHL150 - 30/04/2023 Qtde: 700.00 / CEST: 13.012.00	000 5102	PAR	700,0000	1,2742	0,0000 0,0000 %	891,94	891,94	160,55 0,00	0,00	18,00	0,00
38693 90251110	TERMOMETRO CLINICO DIGITAL Lote: HHU13 - 30/12/2029 Qtde: 20.00 / CEST: 20.056.00	560 5405	Uni	20,0000	12,1381	0,0000 0,0000 %	242,76	0,00	0,00 0,00	0,00	0,00	0,00

DADOS ADICIONAIS

INFORMAÇÕES COMPLEMENTARES	RESERVADO AO FISCO
Banco do Brasil - Agencia:0168-6 - CC:12.160-6 / Confira os volumes no ato da entrega / Nao aceitamos Devolucoes apos 24 Hs da entrega / ID 388708/ Pedidos de Venda utilizados: 25539	

OUROWEB® - WWW.OUROWEB.COM.BR

RECEBEMOS DE ALFALAGOS LTDA OS PRODUTOS DA NOTA FISCAL INDICADA ABAIXO.
EMISSÃO: 08/03/2021 DESTINATÁRIO: SANTA CASA DE MIS. DE SAO SEBASTIAO DO PARAISO

DATA DE RECEBIMENTO	IDENTIFICAÇÃO E ASSINATURA DO RECEBEDOR	SANTA CASA DE MIS. DE SAO SEBASTIA Total NF: 11.362,21 Volume: 84 Número Pedido: 11048859	NF-e Nº: 261330 SÉRIE: 1 FOLHA: 1/2

IDENTIFICAÇÃO DO EMITENTE

ALFALAGOS LTDA
AV ALBERTO VIEIRA ROMAO, 1700
Bairro: DISTRITO INDUSTRIAL

37135-516 Alfenas - MG

Fone: (35)3701-0450

DANFE

DOCUMENTO AUXILIAR DA NOTA FISCAL ELETRÔNICA

0 - ENTRADA
1 - SAÍDA [1]

Nº 261.330
SÉRIE: 1
FOLHA: 1/2

CONTROLE FISCO

CHAVE DE ACESSO
3121.0305.1945.0200.0114.5500.1000.2613.3011.1049.0959

Consulta de autenticidade no portal nacional da NF-e www.nfe.fazenda.gov.br/portal ou no site da Sefaz Autorizadora

DADOS DA NF-e
131214058666960 - 08/03/2021 18:23:31

NATUREZA DA OPERAÇÃO
5102 VENDA DE MER ADQ REC D TERC 5405 VENDA MERC ADQ REC TERC SUB TRIB COND SUBSTITUIDO

INSCRIÇÃO ESTADUAL	INSC. ESTADUAL DO SUBST. TRIBUTÁRIO	CNPJ	
016.189.241.0050		05.194.502/0001-14	

DESTINATÁRIO / REMETENTE

NOME / RAZÃO SOCIAL			CNPJ	DATA EMISSÃO
SANTA CASA DE MIS. DE SAO SEBASTIAO DO PARAISO			24.899.395/0001-74	08/03/2021
ENDEREÇO	**BAIRRO/DISTRITO**		**CEP**	**DATA DA SAÍDA**
PC. COM. PIO FIGUEREDO WESTIN, 92	CENTRO		37950-000	08/03/2021
MUNICÍPIO	**FONE / FAX**	**UF**	**INSCRIÇÃO ESTADUAL**	**HORA DA SAÍDA**
Sao Sebastiao do Paraiso	(035)3539-1300	MG		18:23:26

INFORMAÇÕES DO LOCAL DE ENTREGA

NOME / RAZÃO SOCIAL	CPF/CNPJ	INSCRIÇÃO ESTADUAL

ENDEREÇO	BAIRRO/DISTRITO	CEP

MUNICÍPIO	UF	FONE / FAX

FATURA/DUPLICATAS

261330/1 - 07/04/21 - 3787,40 | 261330/2 - 07/05/21 - 3787,40 | 261330/3 - 06/06/21 - 3787,41

CÁLCULO DO IMPOSTO

BASE DE CÁLCULO DO ICMS	VALOR DO ICMS	BASE DE CÁLCULO DO ICMS ST	VALOR DO ICMS ST	VALOR TOTAL DOS PRODUTOS
11.197,46	2.015,55	0,00	0,00	11.312,67

VALOR DO FRETE	VALOR DO SEGURO	DESCONTO	OUTRAS DESPESAS ACESSÓRIAS	VALOR DO IPI	VALOR TOTAL DA NOTA	ALÍQ. IPI
0,00	0,00	0,00	0,00	49,54	11.362,21	

TRANSPORTADOR / VOLUMES TRANSPORTADOS

RAZÃO SOCIAL	FRETE POR CONTA 0-EMITENTE 1-DESTINATARIO	CÓDIGO ANNT	PLACA DO VEÍCULO	UF	CNPJ/CPF
LUCAS ESTEVES PEREIRA EIRELI	0				32.476.948/0001-04

ENDEREÇO	MUNICÍPIO	UF	INSCRIÇÃO ESTADUAL
R. CAPISTRANO DE ABREU, 360	ALFENAS	MG	003.356.269.0088

QUANTIDADE	ESPÉCIE	MARCA	NUMERAÇÃO	PESO BRUTO	PESO LÍQUIDO
84				339,5360	339,5360

DADOS DOS PRODUTOS / SERVIÇOS

CODIGO PRODUTO NCM/S	DESCRIÇÃO DO PRODUTO / SERVIÇO	CST CFOP	UNID	QTDE	VALOR UNITÁRIO	VLR. DESC UNIT /PERC.	VALOR TOTAL	BASE CÁLC. ICMS	VALOR ICMS/ST. Cobrável	VALOR IPI	ALÍQ. ICMS	
38231 90183219	( ) AGULHA DESC 25X8 Lote: H423 - 30/06/2025 Qtde: 8000.00 / CEST: 13.015.00	100 5102	UN	8000,0000	0,0774	0,0000 0,0000 %	619,20	668,74	120,37 0,00	49,54	18,00	8,00
35618 39269040	COLETOR UNIVERSAL 80ML N/ESTERIL Lote: 20031307062 - 30/03/2023 Qtde: 600.00 Lote: 20031307063 - 30/03/2023 Qtde: 1900.00	000 5102	UN	2500,0000	0,2096	0,0000 0,0000 %	524,00	524,00	94,32 0,00	0,00	18,00	0,00
37139 48114110	FITA AUTOCLAVE 19MMX30M Lote: 201006-03 - 30/10/2023 Qtde: 30.00	500 5102	UN	30,0000	2,6224	0,0000 0,0000 %	78,67	78,67	14,16 0,00	0,00	18,00	0,00
37536 48114110	FITA ADESIVA 16MMX50M Lote: 210208-17 - 28/02/2024 Qtde: 80.00 Lote: 210209-04 - 28/02/2024 Qtde: 320.00	500 5102	Uni	400,0000	2,8097	0,0000 0,0000 %	1.123,88	1.123,88	202,30 0,00	0,00	18,00	0,00
39083 30051090	( ) FITA CIR MICROPOROSA 10CMX 10M Lote: FP043/21-IC - 28/02/2023 Qtde: 20.00 / CEST: 13.011.00	500 5102	Rl	20,0000	7,9259	0,0000 0,0000 %	158,52	158,52	28,53 0,00	0,00	18,00	0,00
29039 40151100	( ) LUVA CIRURGICA EST 7 Lote: 283201 - 30/10/2023 Qtde: 230.00 Lote: 284201 - 30/10/2023 Qtde: 470.00 / CEST: 13.012.00	000 5102	Pr	700,0000	1,2488	0,0000 0,0000 %	874,16	874,16	157,35 0,00	0,00	18,00	0,00

DADOS ADICIONAIS

INFORMAÇÕES COMPLEMENTARES	RESERVADO AO FISCO
Banco do Brasil - Agencia:0168-6 - CC:12.160-6 / Confira os volumes no ato da entrega / Nao aceitamos Devolucoes apos 24 Hs da entrega / ID 386785/ Pedidos de Venda utilizados: 25503 Tributo aproximado R$: 449,23 Federal R$: 764,65 Estadual Fonte: IBPT /	

OUROWEB® - WWW.OUROWEB.COM.BR

RECEBEMOS DE ALFALAGOS LTDA OS PRODUTOS DA NOTA FISCAL INDICADA ABAIXO.
EMISSÃO: 08/03/2021 DESTINATÁRIO: SANTA CASA DE MIS. DE SAO SEBASTIAO DO PARAISO

DATA DE RECEBIMENTO	IDENTIFICAÇÃO E ASSINATURA DO RECEBEDOR	SANTA CASA DE MIS. DE SAO SEBASTIA Total NF: 11.362,21 Volume: 84 Número Pedido: 11048859	NF-e Nº: 261330 SÉRIE: 1 FOLHA: 2/2

IDENTIFICAÇÃO DO EMITENTE

ALFALAGOS LTDA
AV ALBERTO VIEIRA ROMAO, 1700
Bairro: DISTRITO INDUSTRIAL

37135-516 Alfenas - MG

Fone: (35)3701-0450

DANFE

DOCUMENTO AUXILIAR DA NOTA FISCAL ELETRÔNICA

0 - ENTRADA
1 - SAÍDA [1]

Nº 261.330
SÉRIE: 1
FOLHA: 2/2

CONTROLE FISCO

CHAVE DE ACESSO
3121.0305.1945.0200.0114.5500.1000.2613.3011.1049.0959

Consulta de autenticidade no portal nacional da NF-e www.nfe.fazenda.gov.br/portal ou no site da Sefaz Autorizadora

DADOS DA NF-e
131214058666960 - 08/03/2021 18:23:31

NATUREZA DA OPERAÇÃO
5102 VENDA DE MER ADQ REC D TERC 5405 VENDA MERC ADQ REC TERC SUB TRIB COND SUBSTITUIDO

INSCRIÇÃO ESTADUAL	INSC. ESTADUAL DO SUBST. TRIBUTÁRIO	CNPJ
016.189.241.0050		05.194.502/0001-14

39069 40151100	( ) LUVA CIRURGICA EST 7,5 Lote: 026211 - 30/01/2024 Qtde: 2400.00 / CEST: 13.012.00	000 5102	Pr	2400,0000	1,4399	0,0000 0,0000 %	3.455,76	3.455,76	622,04 0,00	0,00	18,00	0,00
38609 90211020	MALHA TUBULAR 10CM X 15M Lote: 09/20 - 30/09/2025 Qtde: 3.00 Lote: 12/20 - 30/12/2025 Qtde: 3.00	040 5102	Rl	6,0000	7,2284	0,0000 0,0000 %	43,37	0,00	0,00 0,00	0,00	0,00	0,00
30579 48195000	PAPEL GRAU CIR 150X100 Lote: 39734 - 30/05/2022 Qtde: 2.00	000 5102	Rl	2,0000	66,1336	0,0000 0,0000 %	132,27	132,27	23,81 0,00	0,00	18,00	0,00
38459 90183929	SCALP 21 Lote: 200526 - 30/06/2023 Qtde: 100.00	700 5102	UN	100,0000	0,1814	0,0000 0,0000 %	18,14	18,14	3,27 0,00	0,00	18,00	0,00
38005 90183119	( ) SER DESC 10ML S/AG SLIP Lote: I120 - 28/02/2026 Qtde: 12000.00 / CEST: 13.014.00	100 5102	Uni	12000,0000	0,2906	0,0000 0,0000 %	3.487,20	3.487,20	627,70 0,00	0,00	18,00	0,00
38001 90183119	( ) SER DESC 3ML S/AG SLIP Lote: I122 - 28/02/2026 Qtde: 3000.00 / CEST: 13.014.00	100 5102	Uni	3000,0000	0,2108	0,0000 0,0000 %	632,40	632,40	113,83 0,00	0,00	18,00	0,00
38158 90183119	( ) SER DESC 60ML S/AG BICO CATETER Lote: H930 - 30/11/2025 Qtde: 30.00 / CEST: 13.014.00	100 5102	Uni	30,0000	1,4572	0,0000 0,0000 %	43,72	43,72	7,87 0,00	0,00	18,00	0,00
38693 90251110	TERMOMETRO CLINICO DIGITAL Lote: HHU13 - 30/12/2029 Qtde: 10.00 / CEST: 20.056.00	560 5405	Uni	10,0000	12,1381	0,0000 0,0000 %	121,38	0,00	0,00 0,00	0,00	0,00	0,00

DADOS ADICIONAIS

INFORMAÇÕES COMPLEMENTARES	RESERVADO AO FISCO
Banco do Brasil - Agencia:0168-6 - CC:12.160-6 / Confira os volumes no ato da entrega / Nao aceitamos Devolucoes apos 24 Hs da entrega / ID 386785/ Pedidos de Venda utilizados: 25503 Tributo aproximado R$: 449,23 Federal R$: 764,65 Estadual Fonte: IBPT /	

OUROWEB® - WWW.OUROWEB.COM.BR

RECEBEMOS DE ALFALAGOS LTDA OS PRODUTOS DA NOTA FISCAL INDICADA ABAIXO.
EMISSÃO: 21/01/2021 DESTINATÁRIO: SANTA CASA DE MIS. DE SAO SEBASTIAO DO PARAISO

DATA DE RECEBIMENTO	IDENTIFICAÇÃO E ASSINATURA DO RECEBEDOR	SANTA CASA DE MIS. DE SAO SEBASTIA Total NF: 605,73 Volume: 8 Número Pedido: 11026728	NF-e Nº: 257655 SÉRIE: 1 FOLHA: 1/1

IDENTIFICAÇÃO DO EMITENTE

ALFALAGOS LTDA
AV ALBERTO VIEIRA ROMAO, 1700
Bairro: DISTRITO INDUSTRIAL

37135-516 Alfenas - MG

Fone: (35)3701-0450

DANFE

DOCUMENTO AUXILIAR DA NOTA FISCAL ELETRÔNICA

0 - ENTRADA
1 - SAÍDA [1]

Nº 257.655
SÉRIE: 1
FOLHA: 1/1

CONTROLE FISCO

CHAVE DE ACESSO
3121.0105.1945.0200.0114.5500.1000.2576.5511.1026.8263

Consulta de autenticidade no portal nacional da NF-e www.nfe.fazenda.gov.br/portal ou no site da Sefaz Autorizadora

DADOS DA NF-e
131214002561362 - 21/01/2021 18:02:20

NATUREZA DA OPERAÇÃO
5102 VENDA DE MER ADQ REC D TERC

INSCRIÇÃO ESTADUAL	INSC. ESTADUAL DO SUBST. TRIBUTÁRIO	CNPJ	
016.189.241.0050		05.194.502/0001-14	

DESTINATÁRIO / REMETENTE

NOME / RAZÃO SOCIAL			CNPJ	DATA EMISSÃO
SANTA CASA DE MIS. DE SAO SEBASTIAO DO PARAISO			24.899.395/0001-74	21/01/2021
ENDEREÇO	**BAIRRO/DISTRITO**		**CEP**	**DATA DA SAÍDA**
PC. COM. PIO FIGUEREDO WESTIN, 92	CENTRO		37950-000	21/01/2021
MUNICÍPIO	**FONE / FAX**	**UF**	**INSCRIÇÃO ESTADUAL**	**HORA DA SAÍDA**
Sao Sebastiao do Paraiso	(035)3539-1300	MG		18:02:14

INFORMAÇÕES DO LOCAL DE ENTREGA

NOME / RAZÃO SOCIAL	CPF/CNPJ	INSCRIÇÃO ESTADUAL
ENDEREÇO	**BAIRRO/DISTRITO**	**CEP**
MUNICÍPIO	**UF**	**FONE / FAX**

FATURA/DUPLICATAS

257655/1 - 20/02/21 - 605,73

CÁLCULO DO IMPOSTO

BASE DE CÁLCULO DO ICMS	VALOR DO ICMS	BASE DE CÁLCULO DO ICMS ST	VALOR DO ICMS ST	VALOR TOTAL DOS PRODUTOS
605,73	109,03	0,00	0,00	602,33

VALOR DO FRETE	VALOR DO SEGURO	DESCONTO	OUTRAS DESPESAS ACESSÓRIAS	VALOR DO IPI	VALOR TOTAL DA NOTA	ALÍQ. IPI
0,00	0,00	0,00	0,00	3,40	605,73	

TRANSPORTADOR / VOLUMES TRANSPORTADOS

RAZÃO SOCIAL	FRETE POR CONTA 0-EMITENTE 1-DESTINATARIO	CÓDIGO ANNT	PLACA DO VEÍCULO	UF	CNPJ/CPF
DNG TRANSPORTES LTDA	0				15.598.197/0001-80

ENDEREÇO	MUNICÍPIO	UF	INSCRIÇÃO ESTADUAL
R JOSE ALVES DA SILVA, 15	BELO HORIZONTE	MG	001.967.536.0038

QUANTIDADE	ESPÉCIE	MARCA	NUMERAÇÃO	PESO BRUTO	PESO LÍQUIDO
8				76,7750	76,7750

DADOS DOS PRODUTOS / SERVIÇOS

CODIGO PRODUTO NCM/S	DESCRIÇÃO DO PRODUTO / SERVIÇO	CST CFOP	UNID	QTDE	VALOR UNITÁRIO	VLR. DESC UNIT /PERC.	VALOR TOTAL	BASE CÁLC. ICMS	VALOR ICMS/ST. Cobrável	VALOR IPI	ALÍQ. ICMS	
2669 90183219	( ) AGULHA DESC 13X4,5 Lote: H420 - 30/06/2025 Qtde: 500.00 / CEST: 13.015.00	100 5102	Uni	500,0000	0,0850	0,0000 0,0000 %	42,50	45,90	8,26 0,00	3,40	18,00	8,00
34666 30049099	(+) HIDROCLOROTIAZIDA 50MG CPR Lote: 20004266 - 30/08/2022 Qtde: 100.00 / CEST: 13.003.00	000 5102	CPR	100,0000	0,0564	0,0000 0,0000 %	5,64	5,64	1,02 0,00	0,00	18,00	0,00
38642 40151100	( ) LUVA CIRURGICA EST 8,5 Lote: TLLST001 - 30/07/2024 Qtde: 250.00 / CEST: 13.012.00	200 5102	Pr	250,0000	1,1121	0,0000 0,0000 %	278,03	278,03	50,04 0,00	0,00	18,00	0,00
2821 30049099	(+) SOL FIS CLORETO SODIO 0,9% 500ML SIST FEC Lote: 20090784 - 30/09/2022 Qtde: 120.00 / CEST: 13.003.00	000 5102	Fc	120,0000	2,3013	0,0000 0,0000 %	276,16	276,16	49,71 0,00	0,00	18,00	0,00

DADOS ADICIONAIS

INFORMAÇÕES COMPLEMENTARES	RESERVADO AO FISCO
Banco do Brasil - Agencia:0168-6 - CC:12.160-6 / Confira os volumes no ato da entrega / Nao aceitamos Devolucoes apos 24 Hs da entrega / ID 368211/ Pedidos de Venda utilizados: 25191 Tributo aproximado R$: 37,90 Federal R$: 19,33 Estadual Fonte: IBPT /	

OUROWEB® - WWW.OUROWEB.COM.BR

RECEBEMOS DE ALFALAGOS LTDA OS PRODUTOS DA NOTA FISCAL INDICADA ABAIXO.
EMISSÃO: 08/01/2021 DESTINATÁRIO: SANTA CASA DE MIS. DE SAO SEBASTIAO DO PARAISO

DATA DE RECEBIMENTO	IDENTIFICAÇÃO E ASSINATURA DO RECEBEDOR	SANTA CASA DE MIS. DE SAO SEBASTIA Total NF: 3.194,95 Volume: 41 Número Pedido: 11021234	NF-e Nº: 256749 SÉRIE: 1 FOLHA: 1/2

IDENTIFICAÇÃO DO EMITENTE

ALFALAGOS LTDA

AV ALBERTO VIEIRA ROMAO, 1700
Bairro: DISTRITO INDUSTRIAL

37135-516 Alfenas - MG

Fone: (35)3701-0450

DANFE

DOCUMENTO AUXILIAR DA NOTA FISCAL ELETRÔNICA

0 - ENTRADA
1 - SAÍDA [1]

Nº 256.749
SÉRIE: 1
FOLHA: 1/2

CONTROLE FISCO

CHAVE DE ACESSO
3121.0105.1945.0200.0114.5500.1000.2567.4911.1021.3080

Consulta de autenticidade no portal nacional da NF-e www.nfe.fazenda.gov.br/portal ou no site da Sefaz Autorizadora

DADOS DA NF-e
131213983552316 - 08/01/2021 15:52:28

NATUREZA DA OPERAÇÃO
5102 VENDA DE MER ADQ REC D TERC

INSCRIÇÃO ESTADUAL	INSC. ESTADUAL DO SUBST. TRIBUTÁRIO	CNPJ	
016.189.241.0050		05.194.502/0001-14	

DESTINATÁRIO / REMETENTE

NOME / RAZÃO SOCIAL			CNPJ	DATA EMISSÃO
SANTA CASA DE MIS. DE SAO SEBASTIAO DO PARAISO			24.899.395/0001-74	08/01/2021
ENDEREÇO	**BAIRRO/DISTRITO**		**CEP**	**DATA DA SAÍDA**
PC. COM. PIO FIGUEREDO WESTIN, 92	CENTRO		37950-000	08/01/2021
MUNICÍPIO	**FONE / FAX**	**UF**	**INSCRIÇÃO ESTADUAL**	**HORA DA SAÍDA**
Sao Sebastiao do Paraiso	(035)3539-1300	MG		15:52:20

INFORMAÇÕES DO LOCAL DE ENTREGA

NOME / RAZÃO SOCIAL	CPF/CNPJ	INSCRIÇÃO ESTADUAL
ENDEREÇO	**BAIRRO/DISTRITO**	**CEP**
MUNICÍPIO	**UF**	**FONE / FAX**

FATURA/DUPLICATAS

256749/1 - 07/02/21 - 3194,95

CÁLCULO DO IMPOSTO

BASE DE CÁLCULO DO ICMS	VALOR DO ICMS	BASE DE CÁLCULO DO ICMS ST	VALOR DO ICMS ST	VALOR TOTAL DOS PRODUTOS
2.761,23	497,02	0,00	0,00	3.194,95

VALOR DO FRETE	VALOR DO SEGURO	DESCONTO	OUTRAS DESPESAS ACESSÓRIAS	VALOR DO IPI	VALOR TOTAL DA NOTA	ALÍQ. IPI
0,00	0,00	0,00	0,00	0,00	3.194,95	

TRANSPORTADOR / VOLUMES TRANSPORTADOS

RAZÃO SOCIAL	FRETE POR CONTA 0-EMITENTE 1-DESTINATARIO	CÓDIGO ANNT	PLACA DO VEÍCULO	UF	CNPJ/CPF
RODOFAR LOGISTICA INTEGRADA EI	0				28.287.523/0001-80

ENDEREÇO	MUNICÍPIO	UF	INSCRIÇÃO ESTADUAL
RUA JOAO RODRIGUES ALVES, 85	ARAXA	MG	Isento

QUANTIDADE	ESPÉCIE	MARCA	NUMERAÇÃO	PESO BRUTO	PESO LÍQUIDO
41				127,6348	127,6348

DADOS DOS PRODUTOS / SERVIÇOS

CODIGO PRODUTO NCM/S	DESCRIÇÃO DO PRODUTO / SERVIÇO	CST CFOP	UNID	QTDE	VALOR UNITÁRIO	VLR. DESC UNIT /PERC.	VALOR TOTAL	BASE CÁLC. ICMS	VALOR ICMS/ST. Cobrável	VALOR IPI	ALÍQ. ICMS	
6130 44219900	ABAIXADOR DE LINGUA Lote: 074 - 30/09/2025 Qtde: 20.00	000 5102	Pc	20,0000	2,6759	0,0000 0,0000 %	53,52	53,52	9,63 0,00	0,00	18,00	0,00
2675 90211020	ATADURA GESSO 10cmX3m C/20 Lote: 44169 - 30/10/2024 Qtde: 400.00	040 5102	Uni	400,0000	1,0843	0,0000 0,0000 %	433,72	0,00	0,00 0,00	0,00	0,00	0,00
35618 39269040	COLETOR UNIVERSAL 80ML N/ESTERIL Lote: 20031307062 - 30/03/2023 Qtde: 5000.00	000 5102	UN	5000,0000	0,2096	0,0000 0,0000 %	1.048,00	1.048,00	188,64 0,00	0,00	18,00	0,00
31991 90183921	DRENO DE PENROSE S/GAZE ESTERIL No 1 Lote: 021219/DR - 30/12/2022 Qtde: 10.00	000 5102	Uni	10,0000	1,2770	0,0000 0,0000 %	12,77	12,77	2,30 0,00	0,00	18,00	0,00
38579 30051090	( ) FITA CIR MICROPOROSA 10CMX 10M Lote: OAA22601 - 30/09/2022 Qtde: 50.00 / CEST: 13.011.00	500 5102	Rl	50,0000	8,0915	0,0000 0,0000 %	404,58	404,58	72,82 0,00	0,00	18,00	0,00
38804 30051090	( ) FITA CIR MICROPOROSA 2,5CMX 10M Lote: OAA28501 - 30/12/2022 Qtde: 500.00 / CEST: 13.011.00	500 5102	Rl	500,0000	2,1534	0,0000 0,0000 %	1.076,70	1.076,70	193,81 0,00	0,00	18,00	0,00
38642 40151100	( ) LUVA CIRURGICA EST 8,5 Lote: TLLST001 - 30/07/2024 Qtde: 100.00 / CEST: 13.012.00	200 5102	Pr	100,0000	1,1121	0,0000 0,0000 %	111,21	111,21	20,02 0,00	0,00	18,00	0,00

DADOS ADICIONAIS

INFORMAÇÕES COMPLEMENTARES	RESERVADO AO FISCO
Banco do Brasil - Agencia:0168-6 - CC:12.160-6 / Confira os volumes no ato da entrega / Nao aceitamos Devolucoes apos 24 Hs da entrega / ID 363480 "COMPRA COM RECURSOS DA PORTARIA 1.166 DE 08/05/2020 - RECURSO FEDERAL"/ Isento de ICMS conforme Parte 2 do Anexo I do RICMS - MG/ / Pedidos de Venda utilizados: 25092 Tributo aproximado R$: 366,41 Federal R$: 191,64 Estadual Fonte: IBPT /	

OUROWEB® - WWW.OUROWEB.COM.BR

RECEBEMOS DE ALFALAGOS LTDA OS PRODUTOS DA NOTA FISCAL INDICADA ABAIXO.
EMISSÃO: 08/01/2021 DESTINATÁRIO: SANTA CASA DE MIS. DE SAO SEBASTIAO DO PARAISO

DATA DE RECEBIMENTO	IDENTIFICAÇÃO E ASSINATURA DO RECEBEDOR	SANTA CASA DE MIS. DE SAO SEBASTIA Total NF: 3.194,95 Volume: 41 Número Pedido: 11021234	NF-e Nº: 256749 SÉRIE: 1 FOLHA: 2/2

IDENTIFICAÇÃO DO EMITENTE

ALFALAGOS LTDA

AV ALBERTO VIEIRA ROMAO, 1700
Bairro: DISTRITO INDUSTRIAL

37135-516 Alfenas - MG

Fone: (35)3701-0450

DANFE

DOCUMENTO AUXILIAR DA NOTA FISCAL ELETRÔNICA

0 - ENTRADA
1 - SAÍDA [1]

Nº 256.749
SÉRIE: 1
FOLHA: 2/2

CONTROLE FISCO

CHAVE DE ACESSO
3121.0105.1945.0200.0114.5500.1000.2567.4911.1021.3080

Consulta de autenticidade no portal nacional da NF-e www.nfe.fazenda.gov.br/portal ou no site da Sefaz Autorizadora

DADOS DA NF-e
131213983552316 - 08/01/2021 15:52:28

NATUREZA DA OPERAÇÃO
5102 VENDA DE MER ADQ REC D TERC

INSCRIÇÃO ESTADUAL	INSC. ESTADUAL DO SUBST. TRIBUTÁRIO	CNPJ
016.189.241.0050		05.194.502/0001-14

38616 39269090	PULSEIRA IDENT RECEM NASCIDO Lote: 1190924028 - 30/09/2022 Qtde: 100.00	000 5102	Uni	100,0000	0,4800	0,0000 0,0000 %	48,00	48,00	8,64 0,00	0,00	18,00	0,00
29976 90183929	SONDA RETAL No 22 Lote: 45930 - 30/12/2022 Qtde: 10.00	000 5102	Uni	10,0000	0,6453	0,0000 0,0000 %	6,45	6,45	1,16 0,00	0,00	18,00	0,00

DADOS ADICIONAIS

INFORMAÇÕES COMPLEMENTARES	RESERVADO AO FISCO
Banco do Brasil - Agencia:0168-6 - CC:12.160-6 / Confira os volumes no ato da entrega / Nao aceitamos Devolucoes apos 24 Hs da entrega / ID 363480 "COMPRA COM RECURSOS DA PORTARIA 1.166 DE 08/05/2020 - RECURSO FEDERAL"/ Isento de ICMS conforme Parte 2 do Anexo I do RICMS - MG/ / Pedidos de Venda utilizados: 25092 Tributo aproximado R$: 366,41 Federal R$: 191,64 Estadual Fonte: IBPT /	

OUROWEB® - WWW.OUROWEB.COM.BR

RECEBEMOS DE ALFALAGOS LTDA OS PRODUTOS DA NOTA FISCAL INDICADA ABAIXO.
EMISSÃO: 09/12/2020 DESTINATÁRIO: SANTA CASA DE MIS. DE SAO SEBASTIAO DO PARAISO

DATA DE RECEBIMENTO	IDENTIFICAÇÃO E ASSINATURA DO RECEBEDOR	SANTA CASA DE MIS. DE SAO SEBASTIA Total NF: 3.775,93 Volume: 35 Número Pedido: 11012925	NF-e Nº: 255292 SÉRIE: 1 FOLHA: 1/2

IDENTIFICAÇÃO DO EMITENTE

ALFALAGOS LTDA
AV ALBERTO VIEIRA ROMAO, 1700
Bairro: DISTRITO INDUSTRIAL

37135-516 Alfenas - MG

Fone: (35)3701-0450

DANFE

DOCUMENTO AUXILIAR DA NOTA FISCAL ELETRÔNICA

0 - ENTRADA
1 - SAÍDA [1]

Nº 255.292
SÉRIE: 1
FOLHA: 1/2

CONTROLE FISCO

CHAVE DE ACESSO
3120.1205.1945.0200.0114.5500.1000.2552.9211.1012.9953

Consulta de autenticidade no portal nacional da NF-e www.nfe.fazenda.gov.br/portal ou no site da Sefaz Autorizadora

DADOS DA NF-e
131203947765181 - 09/12/2020 19:48:05

NATUREZA DA OPERAÇÃO
5102 VENDA DE MER ADQ REC D TERC 5405 VENDA MERC ADQ REC TERC SUB TRIB COND SUBSTITUIDO

INSCRIÇÃO ESTADUAL	INSC. ESTADUAL DO SUBST. TRIBUTÁRIO	CNPJ	
016.189.241.0050		05.194.502/0001-14	

DESTINATÁRIO / REMETENTE

NOME / RAZÃO SOCIAL			CNPJ	DATA EMISSÃO
SANTA CASA DE MIS. DE SAO SEBASTIAO DO PARAISO			24.899.395/0001-74	09/12/2020
ENDEREÇO	**BAIRRO/DISTRITO**		**CEP**	**DATA DA SAÍDA**
PC. COM. PIO FIGUEREDO WESTIN, 92	CENTRO		37950-000	09/12/2020
MUNICÍPIO	**FONE / FAX**	**UF**	**INSCRIÇÃO ESTADUAL**	**HORA DA SAÍDA**
Sao Sebastiao do Paraiso	(035)3539-1300	MG		19:48:02

INFORMAÇÕES DO LOCAL DE ENTREGA

NOME / RAZÃO SOCIAL		CPF/CNPJ	INSCRIÇÃO ESTADUAL
ENDEREÇO	**BAIRRO/DISTRITO**		**CEP**
MUNICÍPIO		**UF**	**FONE / FAX**

FATURA/DUPLICATAS

255292/1 - 08/01/21 - 3775,93

CÁLCULO DO IMPOSTO

BASE DE CÁLCULO DO ICMS	VALOR DO ICMS	BASE DE CÁLCULO DO ICMS ST	VALOR DO ICMS ST	VALOR TOTAL DOS PRODUTOS
3.762,88	663,43	0,00	0,00	3.775,93

VALOR DO FRETE	VALOR DO SEGURO	DESCONTO	OUTRAS DESPESAS ACESSÓRIAS	VALOR DO IPI	VALOR TOTAL DA NOTA	ALÍQ. IPI
0,00	0,00	0,00	0,00	0,00	3.775,93	

TRANSPORTADOR / VOLUMES TRANSPORTADOS

RAZÃO SOCIAL	FRETE POR CONTA 0-EMITENTE 1-DESTINATARIO	CÓDIGO ANNT	PLACA DO VEÍCULO	UF	CNPJ/CPF
SAL EXPRESS	0				86.392.529/0001-13

ENDEREÇO	MUNICÍPIO	UF	INSCRIÇÃO ESTADUAL
AVENIDA MINAS GERAIS, 256	VARGINHA	MG	707.738.958.0047

QUANTIDADE	ESPÉCIE	MARCA	NUMERAÇÃO	PESO BRUTO	PESO LÍQUIDO
35				120,7685	120,7685

DADOS DOS PRODUTOS / SERVIÇOS

CODIGO PRODUTO NCM/S	DESCRIÇÃO DO PRODUTO / SERVIÇO	CST CFOP	UNID	QTDE	VALOR UNITÁRIO	VLR. DESC UNIT /PERC.	VALOR TOTAL	BASE CÁLC. ICMS	VALOR ICMS/ST. Cobrável	VALOR IPI	ALÍQ. ICMS	
6130 44219900	ABAIXADOR DE LINGUA Lote: 074 - 30/09/2025 Qtde: 5.00	000 5102	Pc	5,0000	2,6759	0,0000 0,0000 %	13,38	13,38	2,41 0,00	0,00	18,00	0,00
30689 30049099	(-) AGUA OXIGENADA 10V 100ML Lote: 57 - 30/09/2023 Qtde: 100.00 / CEST: 13.004.01	000 5102	Fc	100,0000	1,0346	0,0000 0,0000 %	103,46	103,46	18,62 0,00	0,00	18,00	0,00
29798 30042029	(+) AZITROMICINA 600MG SUSP 15ML Lote: 19L601 - 30/12/2021 Qtde: 2.00 / CEST: 13.002.00	500 5102	Fc	2,0000	6,1167	0,0000 0,0000 %	12,23	12,23	1,47 0,00	0,00	12,00	0,00
33190 30049045	(-) BROMOPRIDA GOTAS Lote: 202143A - 30/06/2022 Qtde: 10.00 / CEST: 13.002.01	000 5102	Fc	10,0000	1,2242	0,0000 0,0000 %	12,24	12,24	1,47 0,00	0,00	12,00	0,00
36754 30049099	(-) CLOREXIDINA 1% SOL AQUOSA 100ML Lote: M27331 - 30/05/2022 Qtde: 35.00 Lote: M27950 - 30/08/2022 Qtde: 13.00 / CEST: 13.004.01	000 5102	FRS	48,0000	1,2742	0,0000 0,0000 %	61,16	61,16	11,01 0,00	0,00	18,00	0,00
36435 56012190	HASTES FLEXIVEIS C/75 Lote: 12 - 30/03/2022 Qtde: 10.00 / CEST: 20.051.00	060 5405	CX	10,0000	1,3053	0,0000 0,0000 %	13,05	0,00	0,00 0,00	0,00	0,00	0,00
37028 30049021	( ) DELTAMETRINA 0,2MG/ML LOCAO Lote: 31320 - 30/06/2022 Qtde: 3.00 / CEST: 13.003.01	200 5102	Fc	3,0000	4,6000	0,0000 0,0000 %	13,80	13,80	2,48 0,00	0,00	18,00	0,00

DADOS ADICIONAIS

INFORMAÇÕES COMPLEMENTARES	RESERVADO AO FISCO
Banco do Brasil - Agencia:0168-6 - CC:12.160-6 / Confira os volumes no ato da entrega / Nao aceitamos Devolucoes apos 24 Hs da entrega / ID 356221 "RESOLUCAO 7.160 DE 17/07/2020 - EXCLUSIVO ENFRENTAMENTO COVID"/ Pedidos de Venda utilizados: 62395 / O CTRC foi emitido de forma global, autorizado pelo Regime Especial DF/Varginha n 45.000005458-21 Tributo aproximado R$: 110,21 Federal R$: 221,33 Estadual Fonte: IBPT /	

OUROWEB® - WWW.OUROWEB.COM.BR

RECEBEMOS DE ALFALAGOS LTDA OS PRODUTOS DA NOTA FISCAL INDICADA ABAIXO.
EMISSÃO: 09/12/2020 DESTINATÁRIO: SANTA CASA DE MIS. DE SAO SEBASTIAO DO PARAISO

DATA DE RECEBIMENTO	IDENTIFICAÇÃO E ASSINATURA DO RECEBEDOR	SANTA CASA DE MIS. DE SAO SEBASTIA Total NF: 3.775,93 Volume: 35 Número Pedido: 11012925	NF-e Nº: 255292 SÉRIE: 1 FOLHA: 2/2

IDENTIFICAÇÃO DO EMITENTE

ALFALAGOS LTDA

AV ALBERTO VIEIRA ROMAO, 1700
Bairro: DISTRITO INDUSTRIAL

37135-516 Alfenas - MG

Fone: (35)3701-0450

DANFE

DOCUMENTO AUXILIAR DA NOTA FISCAL ELETRÔNICA

0 - ENTRADA
1 - SAÍDA [1]

Nº 255.292
SÉRIE: 1
FOLHA: 2/2

CONTROLE FISCO

CHAVE DE ACESSO
3120.1205.1945.0200.0114.5500.1000.2552.9211.1012.9953

Consulta de autenticidade no portal nacional da NF-e www.nfe.fazenda.gov.br/portal ou no site da Sefaz Autorizadora

DADOS DA NF-e
131203947765181 - 09/12/2020 19:48:05

NATUREZA DA OPERAÇÃO
5102 VENDA DE MER ADQ REC D TERC 5405 VENDA MERC ADQ REC TERC SUB TRIB COND SUBSTITUIDO

INSCRIÇÃO ESTADUAL	INSC. ESTADUAL DO SUBST. TRIBUTÁRIO	CNPJ
016.189.241.0050		05.194.502/0001-14

37403 30049067	(+) ENALAPRIL 5MG CPR Lote: 2008530 - 30/10/2021 Qtde: 120.00 / CEST: 13.002.00	000 5102	CPR	120,0000	0,0649	0,0000 0,0000 %	7,79	7,79	0,93 0,00	0,00	12,00	0,00
38636 90189099	EQUIPO ALIMENTACAO ENTERAL Lote: SEEAAA0029 - 30/06/2025 Qtde: 200.00	200 5102	UN	200,0000	0,9605	0,0000 0,0000 %	192,10	192,10	34,58 0,00	0,00	18,00	0,00
2887 30043220	(+) ESPIRONOLACTONA 25MG CPR Lote: 1V9919 - 30/05/2022 Qtde: 420.00 / CEST: 13.002.00	300 5102	Cpr	420,0000	0,1561	0,0000 0,0000 %	65,56	65,56	7,87 0,00	0,00	12,00	0,00
37139 48114110	FITA AUTOCLAVE 19MMX30M Lote: 201006-03 - 30/10/2023 Qtde: 60.00	500 5102	UN	60,0000	2,6224	0,0000 0,0000 %	157,34	157,34	28,32 0,00	0,00	18,00	0,00
30365 30049099	(+) IPRATROPIO 0,25MG/ML 20ML Lote: 0681/20 - 30/04/2022 Qtde: 10.00 / CEST: 13.002.00	500 5102	Fc	10,0000	0,6765	0,0000 0,0000 %	6,77	6,77	0,81 0,00	0,00	12,00	0,00
29995 40151100	( ) LUVA CIRURGICA EST 6,5 Lote: 257203 - 30/09/2023 Qtde: 780.00 Lote: 294203 - 30/10/2023 Qtde: 220.00 / CEST: 13.012.00	000 5102	Pr	1000,0000	1,2488	0,0000 0,0000 %	1.248,80	1.248,80	224,78 0,00	0,00	18,00	0,00
29040 40151100	( ) LUVA CIRURGICA EST 8 Lote: 276201 - 30/10/2023 Qtde: 200.00 / CEST: 13.012.00	000 5102	Pr	200,0000	1,2488	0,0000 0,0000 %	249,76	249,76	44,96 0,00	0,00	18,00	0,00
36935 30044990	(+) MORFINA 0,1MG/ML AMP 1ML Lote: 19110149 - 30/11/2021 Qtde: 50.00 Lista: A1 / CEST: 13.003.00	000 5102	Amp	50,0000	2,0200	0,0000 0,0000 %	101,00	101,00	18,18 0,00	0,00	18,00	0,00
28185 30049079	(+) NIMESULIDA 50MG/ML GTS Lote: 2008182 - 30/04/2022 Qtde: 40.00 / CEST: 13.002.00	500 5102	Fc	40,0000	1,4145	0,0000 0,0000 %	56,58	56,58	6,79 0,00	0,00	12,00	0,00
36594 30049099	(+) NISTATINA CR VAG 60G Lote: 090720 - 30/08/2022 Qtde: 20.00 / CEST: 13.002.00	000 5102	TB	20,0000	3,5203	0,0000 0,0000 %	70,41	70,41	8,45 0,00	0,00	12,00	0,00
38653 90183111	( ) SER DESC 1ML C/AG 13X4,5mm SLIP Lote: H877 - 30/10/2025 Qtde: 1500.00 / CEST: 13.014.00	100 5102	Uni	1500,0000	0,1917	0,0000 0,0000 %	287,55	287,55	51,76 0,00	0,00	18,00	0,00
38001 90183119	( ) SER DESC 3ML S/AG SLIP Lote: H608 - 30/08/2025 Qtde: 2500.00 / CEST: 13.014.00	100 5102	Uni	2500,0000	0,1239	0,0000 0,0000 %	309,75	309,75	55,76 0,00	0,00	18,00	0,00
38003 90183119	( ) SER DESC 5ML S/AG SLIP Lote: H793 - 30/10/2025 Qtde: 6000.00 / CEST: 13.014.00	100 5102	Uni	6000,0000	0,1322	0,0000 0,0000 %	793,20	793,20	142,78 0,00	0,00	18,00	0,00

DADOS ADICIONAIS

INFORMAÇÕES COMPLEMENTARES	RESERVADO AO FISCO
Banco do Brasil - Agencia:0168-6 - CC:12.160-6 / Confira os volumes no ato da entrega / Nao aceitamos Devolucoes apos 24 Hs da entrega / ID 356221 "RESOLUCAO 7.160 DE 17/07/2020 - EXCLUSIVO ENFRENTAMENTO COVID"/ Pedidos de Venda utilizados: 62395 / O CTRC foi emitido de forma global, autorizado pelo Regime Especial DF/Varginha n 45.000005458-21 Tributo aproximado R$: 110,21 Federal R$: 221,33 Estadual Fonte: IBPT /	

OUROWEB® - WWW.OUROWEB.COM.BR

RECEBEMOS DE Alfalagos LTDA OS PRODUTOS DA NOTA FISCAL INDICADA ABAIXO.
EMISSÃO: 16/05/2022 DESTINATÁRIO: SANTA CASA DE MIS. DE SAO SEBASTIAO DO PARAISO

DATA DE RECEBIMENTO	IDENTIFICAÇÃO E ASSINATURA DO RECEBEDOR	SANTA CASA DE MIS. DE SAO SEBASTIA Total NF: 7.175,00 Volume: 10 Número Pedido: 11313863 0	NF-e Nº: 17101 SÉRIE: 1 FOLHA: 1/1

IDENTIFICAÇÃO DO EMITENTE

Alfalagos LTDA
RUA 15 DE NOVEMBRO, 1810
LOTE 6 QUADRA2 Bairro: CONDOMINIO INDUSTRIAL 15 DE NOVEMBRO
13385-100 Nova Odessa - SP

DANFE

DOCUMENTO AUXILIAR DA NOTA FISCAL ELETRÔNICA

0 - ENTRADA
1 - SAÍDA [1]

Nº 17.101
SÉRIE: 1
FOLHA: 1/1

CONTROLE FISCO

CHAVE DE ACESSO
3522.0505.1945.0200.0467.5500.1000.0171.0111.1313.9826

Consulta de autenticidade no portal nacional da NF-e www.nfe.fazenda.gov.br/portal ou no site da Sefaz Autorizadora

DADOS DA NF-e
135220636198521 - 16/05/2022 14:29:34

NATUREZA DA OPERAÇÃO
6108 VENDA DE MERC ADQ OU REC DESTINADA A NAO CONTRIB.

INSCRIÇÃO ESTADUAL	INSC. ESTADUAL DO SUBST. TRIBUTÁRIO	CNPJ	
482.081.634.114		05.194.502/0004-67	

DESTINATÁRIO / REMETENTE

NOME / RAZÃO SOCIAL			CNPJ	DATA EMISSÃO
SANTA CASA DE MIS. DE SAO SEBASTIAO DO PARAISO			24.899.395/0001-74	16/05/2022
ENDEREÇO	**BAIRRO/DISTRITO**		**CEP**	**DATA DA SAÍDA**
PC COM JOAO PIO F WESTIN, 92	MOCOQUINHA		37950-000	16/05/2022
MUNICÍPIO	**FONE / FAX**	**UF**	**INSCRIÇÃO ESTADUAL**	**HORA DA SAÍDA**
Sao Sebastiao do Paraiso	(035)3539-1300	MG		14:29:30

INFORMAÇÕES DO LOCAL DE ENTREGA

NOME / RAZÃO SOCIAL	CPF/CNPJ	INSCRIÇÃO ESTADUAL

ENDEREÇO	BAIRRO/DISTRITO	CEP

MUNICÍPIO	UF	FONE / FAX

FATURA/DUPLICATAS

17101/1 - 31/05/22 - 7175,00

CÁLCULO DO IMPOSTO

BASE DE CÁLCULO DO ICMS	VALOR DO ICMS	BASE DE CÁLCULO DO ICMS ST	VALOR DO ICMS ST	VALOR TOTAL DOS PRODUTOS
7.175,00	287,00	0,00	0,00	7.175,00

VALOR DO FRETE	VALOR DO SEGURO	DESCONTO	OUTRAS DESPESAS ACESSÓRIAS	VALOR DO IPI	VALOR TOTAL DA NOTA	ALÍQ. IPI
0,00	0,00	0,00	0,00	0,00	7.175,00	

TRANSPORTADOR / VOLUMES TRANSPORTADOS

RAZÃO SOCIAL	FRETE POR CONTA 0-EMITENTE 1-DESTINATARIO	CÓDIGO ANNT	PLACA DO VEÍCULO	UF	CNPJ/CPF
BSB-DF TRANSPORTES DE CARGAS L	[0]				08.944.556/0001-48

ENDEREÇO	MUNICÍPIO	UF	INSCRIÇÃO ESTADUAL
Q ADE CONJUNTO 27 LOTE, 2829	BRASILIA	DF	074.897.690.0130

QUANTIDADE	ESPÉCIE	MARCA	NUMERAÇÃO	PESO BRUTO	PESO LÍQUIDO
100	volumes			250,0000	250,0000

DADOS DOS PRODUTOS / SERVIÇOS

CODIGO PRODUTO NCM/S	DESCRIÇÃO DO PRODUTO / SERVIÇO	CST CFOP	UNID	QTDE	VALOR UNITÁRIO	VLR. DESC UNIT /PERC.	VALOR TOTAL	BASE CÁLC. ICMS	VALOR ICMS/ST. Cobrável	VALOR IPI	ALÍQ. ICMS	
38005 90183119	( ) SER DESC 10ML S/AG SLIP Lote: J569 - 30/03/2027 Qtde: 22550.00 Lote: J581 - 30/03/2027 Qtde: 2450.00 / CEST: 13.014.00	100 6108	Uni	25000,0000	0,2870	0,0000 0,0000 %	7.175,00	7.175,00	287,00 0,00	0,00	4,00	0,00

DADOS ADICIONAIS

INFORMAÇÕES COMPLEMENTARES	RESERVADO AO FISCO
Banco do Brasil - Agencia:0168-6 - CC:60.831-9 / Confira os volumes no ato da entrega / Nao aceitamos Devolucoes apos 24 Hs da entrega / ID 56002 "PAGAMENTO COM RECURSOS DA RESOLUCAO SES-MG N 7.669 DE 19/08/2021"/ Pedidos de Venda utilizados: 5297	

OUROWEB® - WWW.OUROWEB.COM.BR

RECEBEMOS DE Alfalagos LTDA OS PRODUTOS DA NOTA FISCAL INDICADA ABAIXO.
EMISSÃO: 21/06/2022 DESTINATÁRIO: SANTA CASA DE MIS. DE SAO SEBASTIAO DO PARAISO

DATA DE RECEBIMENTO	IDENTIFICAÇÃO E ASSINATURA DO RECEBEDOR	SANTA CASA DE MIS. DE SAO SEBASTIA Total NF: 3.570,53 Volume: 49 Número Pedido: 11383800	NF-e Nº: 18040 SÉRIE: 1 FOLHA: 1/1

IDENTIFICAÇÃO DO EMITENTE

Alfalagos LTDA
RUA 15 DE NOVEMBRO, 1810
LOTE 6 QUADRA2 Bairro: CONDOMINIO INDUSTRIAL 15 DE NOVEMBRO
13385-100 Nova Odessa - SP

DANFE

DOCUMENTO AUXILIAR DA NOTA FISCAL ELETRÔNICA

0 - ENTRADA
1 - SAÍDA [1]

Nº 18.040
SÉRIE: 1
FOLHA: 1/1

CONTROLE FISCO

CHAVE DE ACESSO
3522.0605.1945.0200.0467.5500.1000.0180.4011.1387.4470

Consulta de autenticidade no portal nacional da NF-e www.nfe.fazenda.gov.br/portal ou no site da Sefaz Autorizadora

DADOS DA NF-e
135220814464076 - 21/06/2022 16:27:41

NATUREZA DA OPERAÇÃO
6108 VENDA DE MERC ADQ OU REC DESTINADA A NAO CONTRIB.

INSCRIÇÃO ESTADUAL	INSC. ESTADUAL DO SUBST. TRIBUTÁRIO	CNPJ	
482.081.634.114		05.194.502/0004-67	

DESTINATÁRIO / REMETENTE

NOME / RAZÃO SOCIAL			CNPJ	DATA EMISSÃO
SANTA CASA DE MIS. DE SAO SEBASTIAO DO PARAISO			24.899.395/0001-74	21/06/2022
ENDEREÇO	**BAIRRO/DISTRITO**		**CEP**	**DATA DA SAÍDA**
PC COM JOAO PIO F WESTIN, 92	MOCOQUINHA		37950-000	21/06/2022
MUNICÍPIO	**FONE / FAX**	**UF**	**INSCRIÇÃO ESTADUAL**	**HORA DA SAÍDA**
Sao Sebastiao do Paraiso	(035)3539-1300	MG		16:27:37

INFORMAÇÕES DO LOCAL DE ENTREGA

NOME / RAZÃO SOCIAL	CPF/CNPJ	INSCRIÇÃO ESTADUAL
ENDEREÇO	**BAIRRO/DISTRITO**	**CEP**
MUNICÍPIO	**UF**	**FONE / FAX**

FATURA/DUPLICATAS

18040/1 - 21/07/22 - 3570,53

CÁLCULO DO IMPOSTO

BASE DE CÁLCULO DO ICMS	VALOR DO ICMS	BASE DE CÁLCULO DO ICMS ST	VALOR DO ICMS ST	VALOR TOTAL DOS PRODUTOS
3.570,53	142,82	0,00	0,00	3.570,53

VALOR DO FRETE	VALOR DO SEGURO	DESCONTO	OUTRAS DESPESAS ACESSÓRIAS	VALOR DO IPI	VALOR TOTAL DA NOTA	ALÍQ. IPI
0,00	0,00	0,00	0,00	0,00	3.570,53	

TRANSPORTADOR / VOLUMES TRANSPORTADOS

RAZÃO SOCIAL	FRETE POR CONTA 0-EMITENTE 1-DESTINATARIO	CÓDIGO ANNT	PLACA DO VEÍCULO	UF	CNPJ/CPF
AMPLA SLI TRANSPORTES EIRELI	0				21.280.493/0001-30

ENDEREÇO	MUNICÍPIO	UF	INSCRIÇÃO ESTADUAL
R JOSE RIBEIRO BUENO, 1069	VARGINHA	MG	002.926.958.0083

QUANTIDADE	ESPÉCIE	MARCA	NUMERAÇÃO	PESO BRUTO	PESO LÍQUIDO
49	volumes			118,9600	118,9600

DADOS DOS PRODUTOS / SERVIÇOS

CODIGO PRODUTO NCM/S	DESCRIÇÃO DO PRODUTO / SERVIÇO	CST CFOP	UNID	QTDE	VALOR UNITÁRIO	VLR. DESC UNIT /PERC.	VALOR TOTAL	BASE CÁLC. ICMS	VALOR ICMS/ST. Cobrável	VALOR IPI	ALÍQ. ICMS	
38001 90183119	( ) SER DESC 3ML S/AG SLIP Lote: I1545 - 30/12/2026 Qtde: 1800.00 / CEST: 13.014.00	100 6108	Uni	1800,0000	0,1351	0,0000 0,0000 %	243,18	243,18	9,73 0,00	0,00	4,00	0,00
38003 90183119	( ) SER DESC 5ML S/AG SLIP Lote: J775 - 30/04/2027 Qtde: 2641.00 Lote: J879 - 30/05/2027 Qtde: 859.00 / CEST: 13.014.00	100 6108	Uni	3500,0000	0,1596	0,0000 0,0000 %	558,60	558,60	22,34 0,00	0,00	4,00	0,00
38005 90183119	( ) SER DESC 10ML S/AG SLIP Lote: J761 - 30/04/2027 Qtde: 8500.00 / CEST: 13.014.00	200 6108	Uni	8500,0000	0,2912	0,0000 0,0000 %	2.475,20	2.475,20	99,01 0,00	0,00	4,00	0,00
38653 90183111	SER DESC 1ML C/AG 13X4,5mm SLIP Lote: J887 - 30/05/2027 Qtde: 1500.00 / CEST: 13.014.00	100 6108	Uni	1500,0000	0,1957	0,0000 0,0000 %	293,55	293,55	11,74 0,00	0,00	4,00	0,00

DADOS ADICIONAIS

INFORMAÇÕES COMPLEMENTARES	RESERVADO AO FISCO
Banco do Brasil - Agencia:0168-6 - CC:60.831-9 / Confira os volumes no ato da entrega / Nao aceitamos Devolucoes apos 24 Hs da entrega / ID: 576481/ Pedidos de Venda utilizados: 6770	

OUROWEB® - WWW.OUROWEB.COM.BR

RECEBEMOS DE Alfalagos LTDA OS PRODUTOS DA NOTA FISCAL INDICADA ABAIXO.
EMISSÃO: 08/07/2022 DESTINATÁRIO: SANTA CASA DE MIS. DE SAO SEBASTIAO DO PARAISO

DATA DE RECEBIMENTO	IDENTIFICAÇÃO E ASSINATURA DO RECEBEDOR	SANTA CASA DE MIS. DE SAO SEBASTIA Total NF: 5.866,08 Volume: 71 Número Pedido: 11419784	NF-e Nº: 18403 SÉRIE: 1 FOLHA: 1/1

IDENTIFICAÇÃO DO EMITENTE

Alfalagos LTDA
RUA 15 DE NOVEMBRO, 1810
LOTE 6 QUADRA2 Bairro: CONDOMINIO INDUSTRIAL 15 DE NOVEMBRO
13385-100 Nova Odessa - SP

DANFE

DOCUMENTO AUXILIAR DA NOTA FISCAL ELETRÔNICA

0 - ENTRADA
1 - SAÍDA [1]

Nº 18.403
SÉRIE: 1
FOLHA: 1/1

CONTROLE FISCO

CHAVE DE ACESSO
3522.0705.1945.0200.0467.5500.1000.0184.0311.1422.3408

Consulta de autenticidade no portal nacional da NF-e www.nfe.fazenda.gov.br/portal ou no site da Sefaz Autorizadora

DADOS DA NF-e
135220901949511 - 08/07/2022 11:19:06

NATUREZA DA OPERAÇÃO
6108 VENDA DE MERC ADQ OU REC DESTINADA A NAO CONTRIB.

INSCRIÇÃO ESTADUAL	INSC. ESTADUAL DO SUBST. TRIBUTÁRIO	CNPJ	
482.081.634.114		05.194.502/0004-67	

DESTINATÁRIO / REMETENTE

NOME / RAZÃO SOCIAL			CNPJ	DATA EMISSÃO
SANTA CASA DE MIS. DE SAO SEBASTIAO DO PARAISO			24.899.395/0001-74	08/07/2022
ENDEREÇO	**BAIRRO/DISTRITO**		**CEP**	**DATA DA SAÍDA**
PC COM JOAO PIO F WESTIN, 92	MOCOQUINHA		37950-000	08/07/2022
MUNICÍPIO	**FONE / FAX**	**UF**	**INSCRIÇÃO ESTADUAL**	**HORA DA SAÍDA**
Sao Sebastiao do Paraiso	(035)3539-1300	MG		11:19:00

INFORMAÇÕES DO LOCAL DE ENTREGA

NOME / RAZÃO SOCIAL	CPF/CNPJ	INSCRIÇÃO ESTADUAL
ENDEREÇO	**BAIRRO/DISTRITO**	**CEP**
MUNICÍPIO	**UF**	**FONE / FAX**

FATURA/DUPLICATAS

18403/1 - 07/08/22 - 5866,08

CÁLCULO DO IMPOSTO

BASE DE CÁLCULO DO ICMS	VALOR DO ICMS	BASE DE CÁLCULO DO ICMS ST	VALOR DO ICMS ST	VALOR TOTAL DOS PRODUTOS
5.866,08	364,61	0,00	0,00	5.866,08

VALOR DO FRETE	VALOR DO SEGURO	DESCONTO	OUTRAS DESPESAS ACESSÓRIAS	VALOR DO IPI	VALOR TOTAL DA NOTA	ALÍQ. IPI
0,00	0,00	0,00	0,00	0,00	5.866,08	

TRANSPORTADOR / VOLUMES TRANSPORTADOS

RAZÃO SOCIAL	FRETE POR CONTA 0-EMITENTE 1-DESTINATARIO	CÓDIGO ANNT	PLACA DO VEÍCULO	UF	CNPJ/CPF
AMPLA SLI TRANSPORTES EIRELI	0				21.280.493/0001-30

ENDEREÇO	MUNICÍPIO	UF	INSCRIÇÃO ESTADUAL
R JOSE RIBEIRO BUENO, 1069	VARGINHA	MG	002.926.958.0083

QUANTIDADE	ESPÉCIE	MARCA	NUMERAÇÃO	PESO BRUTO	PESO LÍQUIDO
71	volumes			167,2810	167,2810

DADOS DOS PRODUTOS / SERVIÇOS

CODIGO PRODUTO NCM/S	DESCRIÇÃO DO PRODUTO / SERVIÇO	CST CFOP	UNID	QTDE	VALOR UNITÁRIO	VLR. DESC UNIT /PERC.	VALOR TOTAL	BASE CÁLC. ICMS	VALOR ICMS/ST. Cobrável	VALOR IPI	ALÍQ. ICMS	
34742 90189029	LAMINA BISTURI 12 C/100 Lote: 1810A - 30/10/2023 Qtde: 100.00	200 6108	Uni	100,0000	0,2633	0,0000 0,0000 %	26,33	26,33	1,05 0,00	0,00	4,00	0,00
38005 90183119	( ) SER DESC 10ML S/AG SLIP Lote: J810 - 30/05/2027 Qtde: 12000.00 / CEST: 13.014.00	200 6108	Uni	12000,0000	0,2905	0,0000 0,0000 %	3.486,00	3.486,00	139,44 0,00	0,00	4,00	0,00
38653 90183111	SER DESC 1ML C/AG 13X4,5mm SLIP Lote: J903 - 30/05/2027 Qtde: 3800.00 / CEST: 13.014.00	100 6108	Uni	3800,0000	0,1919	0,0000 0,0000 %	729,22	729,22	29,17 0,00	0,00	4,00	0,00
38802 39269030	FRASCO P/NUTRICAO ENTERAL 300ML Lote: 0205223801 - 30/05/2024 Qtde: 1000.00	000 6108	Uni	1000,0000	0,9593	0,0000 0,0000 %	959,30	959,30	115,12 0,00	0,00	12,00	0,00
38804 30051090	( ) FITA CIR MICROPOROSA 2,5CMX 10M Lote: PAM21801 - 30/09/2023 Qtde: 250.00 / CEST: 13.011.00	500 6108	Rl	250,0000	2,6609	0,0000 0,0000 %	665,23	665,23	79,83 0,00	0,00	12,00	0,00

DADOS ADICIONAIS

INFORMAÇÕES COMPLEMENTARES	RESERVADO AO FISCO
Banco do Brasil - Agencia:0168-6 - CC:60.831-9 / Confira os volumes no ato da entrega / Nao aceitamos Devolucoes apos 24 Hs da entrega / PAGAMENTO C/ RECURSO COREME // RECEBIMENTO DE MERCADORIAS DE SEGUNDA A SEXTA - DAS 07:15 HS ATE 16:30 HS. (NAO RECEBEMOS AOS FERIADOS/ Pedidos de Venda utilizados: 6836	

OUROWEB® - WWW.OUROWEB.COM.BR

RECEBEMOS DE Alfalagos LTDA OS PRODUTOS DA NOTA FISCAL INDICADA ABAIXO.
EMISSÃO: 19/09/2022 DESTINATÁRIO: SANTA CASA DE MIS. DE SAO SEBASTIAO DO PARAISO

DATA DE RECEBIMENTO	IDENTIFICAÇÃO E ASSINATURA DO RECEBEDOR	SANTA CASA DE MIS. DE SAO SEBASTIA Total NF: 20.497,36 Volume: 68 Número Pedido: 11565631	NF-e Nº: 19727 SÉRIE: 1 FOLHA: 1/1

IDENTIFICAÇÃO DO EMITENTE

Alfalagos LTDA
RUA 15 DE NOVEMBRO, 1961
LOTE 10 A QUADRA1 Bairro: CONDOMINIO INDUSTRIAL 15 DE NOVEMBRO
13385-100 Nova Odessa - SP

DANFE

DOCUMENTO AUXILIAR DA NOTA FISCAL ELETRÔNICA

0 - ENTRADA
1 - SAÍDA [1]

Nº 19.727
SÉRIE: 1
FOLHA: 1/1

CONTROLE FISCO

CHAVE DE ACESSO
3522.0905.1945.0200.0467.5500.1000.0197.2711.1569.0174

Consulta de autenticidade no portal nacional da NF-e www.nfe.fazenda.gov.br/portal ou no site da Sefaz Autorizadora

DADOS DA NF-e
135221275466343 - 19/09/2022 16:02:08

NATUREZA DA OPERAÇÃO
6108 VENDA DE MERC ADQ OU REC DESTINADA A NAO CONTRIB.

INSCRIÇÃO ESTADUAL	INSC. ESTADUAL DO SUBST. TRIBUTÁRIO	CNPJ	
482.081.634.114		05.194.502/0004-67	

DESTINATÁRIO / REMETENTE

NOME / RAZÃO SOCIAL			CNPJ	DATA EMISSÃO
SANTA CASA DE MIS. DE SAO SEBASTIAO DO PARAISO			24.899.395/0001-74	19/09/2022
ENDEREÇO	**BAIRRO/DISTRITO**		**CEP**	**DATA DA SAÍDA**
PC COM JOAO PIO F WESTIN, 92	MOCOQUINHA		37950-000	19/09/2022
MUNICÍPIO	**FONE / FAX**	**UF**	**INSCRIÇÃO ESTADUAL**	**HORA DA SAÍDA**
Sao Sebastiao do Paraiso	(035)3539-1300	MG		16:02:03

INFORMAÇÕES DO LOCAL DE ENTREGA

NOME / RAZÃO SOCIAL	CPF/CNPJ	INSCRIÇÃO ESTADUAL
ENDEREÇO	**BAIRRO/DISTRITO**	**CEP**
MUNICÍPIO	**UF**	**FONE / FAX**

FATURA/DUPLICATAS

19727/1 - 19/10/22 - 20497,36

CÁLCULO DO IMPOSTO

BASE DE CÁLCULO DO ICMS	VALOR DO ICMS	BASE DE CÁLCULO DO ICMS ST	VALOR DO ICMS ST	VALOR TOTAL DOS PRODUTOS
20.497,36	2.252,75	0,00	0,00	20.497,36

VALOR DO FRETE	VALOR DO SEGURO	DESCONTO	OUTRAS DESPESAS ACESSÓRIAS	VALOR DO IPI	VALOR TOTAL DA NOTA	ALÍQ. IPI
0,00	0,00	0,00	0,00	0,00	20.497,36	

TRANSPORTADOR / VOLUMES TRANSPORTADOS

RAZÃO SOCIAL	FRETE POR CONTA 0-EMITENTE 1-DESTINATARIO	CÓDIGO ANNT	PLACA DO VEÍCULO	UF	CNPJ/CPF
AMPLA SLI TRANSPORTES EIRELI	0				21.280.493/0001-30

ENDEREÇO	MUNICÍPIO	UF	INSCRIÇÃO ESTADUAL
R JOSE RIBEIRO BUENO, 1069	VARGINHA	MG	002.926.958.0083

QUANTIDADE	ESPÉCIE	MARCA	NUMERAÇÃO	PESO BRUTO	PESO LÍQUIDO
68	volumes			387,6050	387,6050

DADOS DOS PRODUTOS / SERVIÇOS

CODIGO PRODUTO NCM/S	DESCRIÇÃO DO PRODUTO / SERVIÇO	CST CFOP	UNID	QTDE	VALOR UNITÁRIO	VLR. DESC UNIT /PERC.	VALOR TOTAL	BASE CÁLC. ICMS	VALOR ICMS/ST. Cobrável	VALOR IPI	ALÍQ. ICMS	
29039 40151200	( ) LUVA CIRURGICA EST 7 Lote: 270211 - 30/09/2024 Qtde: 1000.00 / CEST: 13.012.00	000 6108	Pr	1000,0000	1,1940	0,0000 0,0000 %	1.194,00	1.194,00	143,28 0,00	0,00	12,00	0,00
38001 90183119	( ) SER DESC 3ML S/AG SLIP Lote: I1589 - 30/12/2026 Qtde: 2200.00 / CEST: 13.014.00	100 6108	Uni	2200,0000	0,1333	0,0000 0,0000 %	293,26	293,26	11,73 0,00	0,00	4,00	0,00
38109 90183119	( ) SER DESC 10ML S/AG SLIP Lote: J1440 - 31/08/2027 Qtde: 6300.00 / CEST: 13.014.00	200 6108	Uni	6300,0000	0,3001	0,0000 0,0000 %	1.890,63	1.890,63	75,63 0,00	0,00	4,00	0,00
38959 39269030	COLETOR URINA SIST FECHADO 2000ML Lote: HSAM210109 - 30/03/2026 Qtde: 100.00	200 6108	Uni	100,0000	4,0289	0,0000 0,0000 %	402,89	402,89	16,12 0,00	0,00	4,00	0,00
38985 30059090	CAMPO OPERATORIO 45X50 N/EST C/FIO RADIOPACO Lote: 244/22 - 30/07/2027 Qtde: 315.00 / CEST: 13.011.00	000 6108	PC	315,0000	53,0685	0,0000 0,0000 %	16.716,58	16.716,58	2.005,99 0,00	0,00	12,00	0,00

DADOS ADICIONAIS

INFORMAÇÕES COMPLEMENTARES	RESERVADO AO FISCO
Banco do Brasil - Agencia:0168-6 - CC:60.831-9 / Confira os volumes no ato da entrega / Nao aceitamos Devolucoes apos 24 Hs da entrega / PAGAMENTO SERA REALIZADO COM RECURSOS DO CONVENIO COREME/ Pedidos de Venda utilizados: 7034	

OUROWEB® - WWW.OUROWEB.COM.BR

RECEBEMOS DE Alfalagos LTDA OS PRODUTOS DA NOTA FISCAL INDICADA ABAIXO.
EMISSÃO: 11/10/2022 DESTINATÁRIO: SANTA CASA DE MIS. DE SAO SEBASTIAO DO PARAISO

DATA DE RECEBIMENTO	IDENTIFICAÇÃO E ASSINATURA DO RECEBEDOR	SANTA CASA DE MIS. DE SAO SEBASTIA Total NF: 8.174,77 Volume: 75 Número Pedido: 11588467	NF-e Nº: 20123 SÉRIE: 1 FOLHA: 1/2

IDENTIFICAÇÃO DO EMITENTE

Alfalagos LTDA
RUA 15 DE NOVEMBRO, 1961
LOTE 10 A QUADRA1 Bairro: CONDOMINIO INDUSTRIAL 15 DE NOVEMBRO
13385-100 Nova Odessa - SP

DANFE

DOCUMENTO AUXILIAR DA NOTA FISCAL ELETRÔNICA

0 - ENTRADA
1 - SAÍDA [1]

Nº 20.123
SÉRIE: 1
FOLHA: 1/2

CONTROLE FISCO

CHAVE DE ACESSO
3522.1005.1945.0200.0467.5500.1000.0201.2311.1610.8380

Consulta de autenticidade no portal nacional da NF-e www.nfe.fazenda.gov.br/portal ou no site da Sefaz Autorizadora

DADOS DA NF-e
135221394065658 - 11/10/2022 15:00:31

NATUREZA DA OPERAÇÃO
6108 VENDA DE MERC ADQ OU REC DESTINADA A NAO CONTRIB.

INSCRIÇÃO ESTADUAL	INSC. ESTADUAL DO SUBST. TRIBUTÁRIO	CNPJ	
482.081.634.114		05.194.502/0004-67	

DESTINATÁRIO / REMETENTE

NOME / RAZÃO SOCIAL			CNPJ	DATA EMISSÃO
SANTA CASA DE MIS. DE SAO SEBASTIAO DO PARAISO			24.899.395/0001-74	11/10/2022
ENDEREÇO	**BAIRRO/DISTRITO**		**CEP**	**DATA DA SAÍDA**
PC COM JOAO PIO F WESTIN, 92	MOCOQUINHA		37950-000	11/10/2022
MUNICÍPIO	**FONE / FAX**	**UF**	**INSCRIÇÃO ESTADUAL**	**HORA DA SAÍDA**
Sao Sebastiao do Paraiso	(035)3539-1300	MG		15:00:23

INFORMAÇÕES DO LOCAL DE ENTREGA

NOME / RAZÃO SOCIAL	CPF/CNPJ	INSCRIÇÃO ESTADUAL

ENDEREÇO	BAIRRO/DISTRITO	CEP

MUNICÍPIO	UF	FONE / FAX

FATURA/DUPLICATAS

20123/1 - 10/11/22 - 8174,77

CÁLCULO DO IMPOSTO

BASE DE CÁLCULO DO ICMS	VALOR DO ICMS	BASE DE CÁLCULO DO ICMS ST	VALOR DO ICMS ST	VALOR TOTAL DOS PRODUTOS
7.997,33	474,12	0,00	0,00	8.174,77

VALOR DO FRETE	VALOR DO SEGURO	DESCONTO	OUTRAS DESPESAS ACESSÓRIAS	VALOR DO IPI	VALOR TOTAL DA NOTA	ALÍQ. IPI
0,00	0,00	0,00	0,00	0,00	8.174,77	

TRANSPORTADOR / VOLUMES TRANSPORTADOS

RAZÃO SOCIAL	FRETE POR CONTA 0-EMITENTE 1-DESTINATARIO	CÓDIGO ANNT	PLACA DO VEÍCULO	UF	CNPJ/CPF
LUCAS ESTEVES PEREIRA EIRELI	0				32.476.948/0001-04

ENDEREÇO	MUNICÍPIO	UF	INSCRIÇÃO ESTADUAL
R. CAPISTRANO DE ABREU, 360	ALFENAS	MG	003.356.269.0088

QUANTIDADE	ESPÉCIE	MARCA	NUMERAÇÃO	PESO BRUTO	PESO LÍQUIDO
75	volumes			225,6310	225,6310

DADOS DOS PRODUTOS / SERVIÇOS

CODIGO PRODUTO NCM/S	DESCRIÇÃO DO PRODUTO / SERVIÇO	CST CFOP	UNID	QTDE	VALOR UNITÁRIO	VLR. DESC UNIT /PERC.	VALOR TOTAL	BASE CÁLC. ICMS	VALOR ICMS/ST. Cobrável	VALOR IPI	ALÍQ. ICMS	
29039 40151200	( ) LUVA CIRURGICA EST 7 Lote: 301211 - 30/10/2024 Qtde: 250.00 / CEST: 13.012.00	000 6108	Pr	250,0000	1,1937	0,0000 0,0000 %	298,43	298,43	35,81 0,00	0,00	12,00	0,00
29040 40151200	( ) LUVA CIRURGICA EST 8 Lote: 098211 - 30/04/2024 Qtde: 100.00 / CEST: 13.012.00	000 6108	Pr	100,0000	1,3073	0,0000 0,0000 %	130,73	130,73	15,69 0,00	0,00	12,00	0,00
29995 40151200	( ) LUVA CIRURGICA EST 6,5 Lote: 299211 - 30/10/2024 Qtde: 250.00 / CEST: 13.012.00	000 6108	Pr	250,0000	1,2269	0,0000 0,0000 %	306,73	306,73	36,81 0,00	0,00	12,00	0,00
37187 30059090	( ) ATADURA CREPE 10cmX1,80m13FIOS C/12 Lote: 57545 - 12/04/2027 Qtde: 44.00 / CEST: 13.011.00	500 6108	Dz	44,0000	6,2411	0,0000 0,0000 %	274,61	274,61	32,95 0,00	0,00	12,00	0,00
38001 90183119	( ) SER DESC 3ML S/AG SLIP Lote: I1589 - 30/12/2026 Qtde: 3000.00 / CEST: 13.014.00	100 6108	Uni	3000,0000	0,1283	0,0000 0,0000 %	384,90	384,90	15,40 0,00	0,00	4,00	0,00

DADOS ADICIONAIS

INFORMAÇÕES COMPLEMENTARES	RESERVADO AO FISCO
Banco do Brasil - Agencia:0168-6 - CC:60.831-9 / Confira os volumes no ato da entrega / Nao aceitamos Devolucoes apos 24 Hs da entrega / PAGAMENTO REALIZADO COM RECURSOS COREME/ Isento de ICMS conforme Artigo 14, Anexo I do RICMS/SP/ / Pedidos de Venda utilizados: 6865	

OUROWEB® - WWW.OUROWEB.COM.BR

RECEBEMOS DE Alfalagos LTDA OS PRODUTOS DA NOTA FISCAL INDICADA ABAIXO.
EMISSÃO: 11/10/2022 DESTINATÁRIO: SANTA CASA DE MIS. DE SAO SEBASTIAO DO PARAISO

DATA DE RECEBIMENTO	IDENTIFICAÇÃO E ASSINATURA DO RECEBEDOR	SANTA CASA DE MIS. DE SAO SEBASTIA Total NF: 8.174,77 Volume: 75 Número Pedido: 11588467	NF-e Nº: 20123 SÉRIE: 1 FOLHA: 2/2

IDENTIFICAÇÃO DO EMITENTE

Alfalagos LTDA

RUA 15 DE NOVEMBRO, 1961
LOTE 10 A QUADRA1 Bairro: CONDOMINIO INDUSTRIAL 15 DE NOVEMBRO
13385-100 Nova Odessa - SP

DANFE

DOCUMENTO AUXILIAR DA NOTA FISCAL ELETRÔNICA

0 - ENTRADA
1 - SAÍDA [1]

Nº 20.123
SÉRIE: 1
FOLHA: 2/2

CONTROLE FISCO

CHAVE DE ACESSO
3522.1005.1945.0200.0467.5500.1000.0201.2311.1610.8380

Consulta de autenticidade no portal nacional da NF-e www.nfe.fazenda.gov.br/portal ou no site da Sefaz Autorizadora

DADOS DA NF-e
135221394065658 - 11/10/2022 15:00:31

NATUREZA DA OPERAÇÃO
6108 VENDA DE MERC ADQ OU REC DESTINADA A NAO CONTRIB.

INSCRIÇÃO ESTADUAL	INSC. ESTADUAL DO SUBST. TRIBUTÁRIO	CNPJ
482.081.634.114		05.194.502/0004-67

38108 90183119	( ) SER DESC 20ML S/AG SLIP Lote: J1448 - 31/08/2027 Qtde: 3500.00 / CEST: 13.014.00	200 6108	Uni	3500,0000	0,4657	0,0000 0,0000 %	1.629,95	1.629,95	65,20 0,00	0,00	4,00	0,00
38109 90183119	( ) SER DESC 10ML S/AG SLIP Lote: J1447 - 31/08/2027 Qtde: 11000.00 / CEST: 13.014.00	200 6108	Uni	11000,0000	0,3021	0,0000 0,0000 %	3.323,10	3.323,10	132,92 0,00	0,00	4,00	0,00
38579 30051090	FITA CIR MICROPOROSA 10CMX 10M Lote: EAM14501 - 30/06/2024 Qtde: 60.00 / CEST: 13.011.00	500 6108	Rl	60,0000	9,5245	0,0000 0,0000 %	571,47	571,47	68,58 0,00	0,00	12,00	0,00
38636 90189099	EQUIPO ALIMENTACAO ENTERAL Lote: SEEUAA0012 - 30/08/2026 Qtde: 400.00	200 6108	UN	400,0000	1,0843	0,0000 0,0000 %	433,72	433,72	17,35 0,00	0,00	4,00	0,00
38653 90183111	SER DESC 1ML C/AG 13X4,5mm SLIP Lote: J1099 - 30/06/2027 Qtde: 1600.00 / CEST: 13.014.00	100 6108	Uni	1600,0000	0,1862	0,0000 0,0000 %	297,92	297,92	11,92 0,00	0,00	4,00	0,00
38804 30051090	( ) FITA CIR MICROPOROSA 2,5CMX 10M Lote: PAM21801 - 30/09/2023 Qtde: 130.00 / CEST: 13.011.00	500 6108	Rl	130,0000	2,6598	0,0000 0,0000 %	345,77	345,77	41,49 0,00	0,00	12,00	0,00
38827 90183921	SONDA ALIM ENTERAL C/GUIA No 12 Lote: 02202212 - 28/02/2025 Qtde: 1.00 Lote: 07202201 - 30/07/2025 Qtde: 19.00	040 6108	UN	20,0000	8,8720	0,0000 0,0000 %	177,44	0,00	0,00 0,00	0,00	0,00	0,00

DADOS ADICIONAIS

INFORMAÇÕES COMPLEMENTARES	RESERVADO AO FISCO
Banco do Brasil - Agencia:0168-6 - CC:60.831-9 / Confira os volumes no ato da entrega / Nao aceitamos Devolucoes apos 24 Hs da entrega / PAGAMENTO REALIZADO COM RECURSOS COREME/ Isento de ICMS conforme Artigo 14, Anexo I do RICMS/SP/ / Pedidos de Venda utilizados: 6865	

OUROWEB® - WWW.OUROWEB.COM.BR

RECEBEMOS DE Alfalagos LTDA OS PRODUTOS DA NOTA FISCAL INDICADA ABAIXO.
EMISSÃO: 11/10/2022 DESTINATÁRIO: SANTA CASA DE MIS. DE SAO SEBASTIAO DO PARAISO

DATA DE RECEBIMENTO	IDENTIFICAÇÃO E ASSINATURA DO RECEBEDOR	SANTA CASA DE MIS. DE SAO SEBASTIA Total NF: 6.406,82 Volume: 27 Número Pedido: 11603528	NF-e Nº: 20124 SÉRIE: 1 FOLHA: 1/2

IDENTIFICAÇÃO DO EMITENTE

Alfalagos LTDA
RUA 15 DE NOVEMBRO, 1961
LOTE 10 A QUADRA1 Bairro: CONDOMINIO INDUSTRIAL 15 DE NOVEMBRO
13385-100 Nova Odessa - SP

DANFE

DOCUMENTO AUXILIAR DA NOTA FISCAL ELETRÔNICA

0 - ENTRADA
1 - SAÍDA [1]

Nº 20.124
SÉRIE: 1
FOLHA: 1/2

CONTROLE FISCO

CHAVE DE ACESSO
3522.1005.1945.0200.0467.5500.1000.0201.2411.1610.8477

Consulta de autenticidade no portal nacional da NF-e www.nfe.fazenda.gov.br/portal ou no site da Sefaz Autorizadora

DADOS DA NF-e
135221394065662 - 11/10/2022 15:00:31

NATUREZA DA OPERAÇÃO
6108 VENDA DE MERC ADQ OU REC DESTINADA A NAO CONTRIB.

INSCRIÇÃO ESTADUAL	INSC. ESTADUAL DO SUBST. TRIBUTÁRIO	CNPJ	
482.081.634.114		05.194.502/0004-67	

DESTINATÁRIO / REMETENTE

NOME / RAZÃO SOCIAL			CNPJ	DATA EMISSÃO
SANTA CASA DE MIS. DE SAO SEBASTIAO DO PARAISO			24.899.395/0001-74	11/10/2022
ENDEREÇO	**BAIRRO/DISTRITO**		**CEP**	**DATA DA SAÍDA**
PC COM JOAO PIO F WESTIN, 92	MOCOQUINHA		37950-000	11/10/2022
MUNICÍPIO	**FONE / FAX**	**UF**	**INSCRIÇÃO ESTADUAL**	**HORA DA SAÍDA**
Sao Sebastiao do Paraiso	(035)3539-1300	MG		15:00:25

INFORMAÇÕES DO LOCAL DE ENTREGA

NOME / RAZÃO SOCIAL	CPF/CNPJ	INSCRIÇÃO ESTADUAL
ENDEREÇO	**BAIRRO/DISTRITO**	**CEP**
MUNICÍPIO	**UF**	**FONE / FAX**

FATURA/DUPLICATAS

20124/1 - 10/11/22 - 6406,82

CÁLCULO DO IMPOSTO

BASE DE CÁLCULO DO ICMS	VALOR DO ICMS	BASE DE CÁLCULO DO ICMS ST	VALOR DO ICMS ST	VALOR TOTAL DOS PRODUTOS
6.140,65	414,47	0,00	0,00	6.406,82

VALOR DO FRETE	VALOR DO SEGURO	DESCONTO	OUTRAS DESPESAS ACESSÓRIAS	VALOR DO IPI	VALOR TOTAL DA NOTA	ALÍQ. IPI
0,00	0,00	0,00	0,00	0,00	6.406,82	

TRANSPORTADOR / VOLUMES TRANSPORTADOS

RAZÃO SOCIAL	FRETE POR CONTA 0-EMITENTE 1-DESTINATARIO	CÓDIGO ANNT	PLACA DO VEÍCULO	UF	CNPJ/CPF
LUCAS ESTEVES PEREIRA EIRELI	[0]				32.476.948/0001-04

ENDEREÇO	MUNICÍPIO	UF	INSCRIÇÃO ESTADUAL
R. CAPISTRANO DE ABREU, 360	ALFENAS	MG	003.356.269.0088

QUANTIDADE	ESPÉCIE	MARCA	NUMERAÇÃO	PESO BRUTO	PESO LÍQUIDO
27	volumes			150,3860	150,3860

DADOS DOS PRODUTOS / SERVIÇOS

CODIGO PRODUTO NCM/S	DESCRIÇÃO DO PRODUTO / SERVIÇO	CST CFOP	UNID	QTDE	VALOR UNITÁRIO	VLR. DESC UNIT /PERC.	VALOR TOTAL	BASE CÁLC. ICMS	VALOR ICMS/ST. Cobrável	VALOR IPI	ALÍQ. ICMS	
27829 40151200	( ) LUVA CIRURGICA EST 7,5 Lote: 258211 - 30/09/2024 Qtde: 800.00 / CEST: 13.012.00	000 6108	Pr	800,0000	1,1956	0,0000 0,0000 %	956,48	956,48	114,78 0,00	0,00	12,00	0,00
29039 40151200	( ) LUVA CIRURGICA EST 7 Lote: 290211 - 30/10/2024 Qtde: 400.00 / CEST: 13.012.00	000 6108	Pr	400,0000	1,1835	0,0000 0,0000 %	473,40	473,40	56,81 0,00	0,00	12,00	0,00
29040 40151200	( ) LUVA CIRURGICA EST 8 Lote: 098211 - 30/04/2024 Qtde: 100.00 / CEST: 13.012.00	000 6108	Pr	100,0000	1,3077	0,0000 0,0000 %	130,77	130,77	15,69 0,00	0,00	12,00	0,00
29403 90183929	SONDA URETRAL DESC No 12 Lote: 57515 - 30/06/2025 Qtde: 100.00	000 6108	Uni	100,0000	0,5865	0,0000 0,0000 %	58,65	58,65	7,04 0,00	0,00	12,00	0,00
29995 40151200	( ) LUVA CIRURGICA EST 6,5 Lote: 244211 - 30/09/2024 Qtde: 300.00 / CEST: 13.012.00	000 6108	Pr	300,0000	1,1960	0,0000 0,0000 %	358,80	358,80	43,06 0,00	0,00	12,00	0,00

DADOS ADICIONAIS

INFORMAÇÕES COMPLEMENTARES	RESERVADO AO FISCO
Banco do Brasil - Agencia:0168-6 - CC:60.831-9 / Confira os volumes no ato da entrega / Nao aceitamos Devolucoes apos 24 Hs da entrega / RECURSO COREME. - COREME 4311/ Isento de ICMS conforme Artigo 14, Anexo I do RICMS/SP/ / Pedidos de Venda utilizados: 7094	

OUROWEB® - WWW.OUROWEB.COM.BR

RECEBEMOS DE Alfalagos LTDA OS PRODUTOS DA NOTA FISCAL INDICADA ABAIXO.
EMISSÃO: 11/10/2022 DESTINATÁRIO: SANTA CASA DE MIS. DE SAO SEBASTIAO DO PARAISO

DATA DE RECEBIMENTO	IDENTIFICAÇÃO E ASSINATURA DO RECEBEDOR	SANTA CASA DE MIS. DE SAO SEBASTIA Total NF: 6.406,82 Volume: 27 Número Pedido: 11603528	NF-e Nº: 20124 SÉRIE: 1 FOLHA: 2/2

IDENTIFICAÇÃO DO EMITENTE

Alfalagos LTDA

RUA 15 DE NOVEMBRO, 1961
LOTE 10 A QUADRA1 Bairro: CONDOMINIO INDUSTRIAL 15 DE NOVEMBRO
13385-100 Nova Odessa - SP

DANFE

DOCUMENTO AUXILIAR DA NOTA FISCAL ELETRÔNICA

0 - ENTRADA
1 - SAÍDA [1]

Nº 20.124
SÉRIE: 1
FOLHA: 2/2

CONTROLE FISCO

CHAVE DE ACESSO
3522.1005.1945.0200.0467.5500.1000.0201.2411.1610.8477

Consulta de autenticidade no portal nacional da NF-e www.nfe.fazenda.gov.br/portal ou no site da Sefaz Autorizadora

DADOS DA NF-e
135221394065662 - 11/10/2022 15:00:31

NATUREZA DA OPERAÇÃO
6108 VENDA DE MERC ADQ OU REC DESTINADA A NAO CONTRIB.

INSCRIÇÃO ESTADUAL	INSC. ESTADUAL DO SUBST. TRIBUTÁRIO	CNPJ
482.081.634.114		05.194.502/0004-67

36642 90189010	EQUIPO SORO MACRO GOTAS FILTRO AR E INJ LATERAL Lote: SEMPAA005F - 30/04/2027 Qtde: 2500.00	200 6108	UN	2500,0000	1,1500	0,0000 0,0000 %	2.875,00	2.875,00	115,00 0,00	0,00	4,00	0,00
37187 30059090	( ) ATADURA CREPE 10cmX1,80m13FIOS C/12 Lote: 57545 - 12/04/2027 Qtde: 216.00 / CEST: 13.011.00	500 6108	UN	216,0000	0,5201	0,0000 0,0000 %	112,34	112,34	13,48 0,00	0,00	12,00	0,00
38001 90183119	( ) SER DESC 3ML S/AG SLIP Lote: I1589 - 30/12/2026 Qtde: 1600.00 / CEST: 13.014.00	100 6108	Uni	1600,0000	0,1333	0,0000 0,0000 %	213,28	213,28	8,53 0,00	0,00	4,00	0,00
38108 90183119	( ) SER DESC 20ML S/AG SLIP Lote: J1448 - 31/08/2027 Qtde: 1300.00 / CEST: 13.014.00	200 6108	Uni	1300,0000	0,4657	0,0000 0,0000 %	605,41	605,41	24,22 0,00	0,00	4,00	0,00
38653 90183111	SER DESC 1ML C/AG 13X4,5mm SLIP Lote: J1099 - 30/06/2027 Qtde: 1500.00 / CEST: 13.014.00	100 6108	Uni	1500,0000	0,1934	0,0000 0,0000 %	290,10	290,10	11,60 0,00	0,00	4,00	0,00
38827 90183921	SONDA ALIM ENTERAL C/GUIA No 12 Lote: 07202201 - 30/07/2025 Qtde: 30.00	040 6108	UN	30,0000	8,8723	0,0000 0,0000 %	266,17	0,00	0,00 0,00	0,00	0,00	0,00
39450 90183119	SER DESC 60ML S/AG BICO CATETER Lote: J1402 - 31/08/2027 Qtde: 30.00 / CEST: 13.014.00	100 6108	Uni	30,0000	1,5467	0,0000 0,0000 %	46,40	46,40	1,86 0,00	0,00	4,00	0,00
39633 96190000	FRALDA INFANTIL DESC P Lote: 7564 - 26/02/2025 Qtde: 40.00 Portaria: RDC 142/20 / CEST: 20.048.00	500 6108	UN	40,0000	0,5005	0,0000 0,0000 %	20,02	20,02	2,40 0,00	0,00	12,00	0,00

DADOS ADICIONAIS

INFORMAÇÕES COMPLEMENTARES	RESERVADO AO FISCO
Banco do Brasil - Agencia:0168-6 - CC:60.831-9 / Confira os volumes no ato da entrega / Nao aceitamos Devolucoes apos 24 Hs da entrega / RECURSO COREME. - COREME 4311/ Isento de ICMS conforme Artigo 14, Anexo I do RICMS/SP/ / Pedidos de Venda utilizados: 7094	

OUROWEB® - WWW.OUROWEB.COM.BR

RECEBEMOS DE Alfalagos LTDA OS PRODUTOS DA NOTA FISCAL INDICADA ABAIXO.
EMISSÃO: 11/10/2022 DESTINATÁRIO: SANTA CASA DE MIS. DE SAO SEBASTIAO DO PARAISO

DATA DE RECEBIMENTO	IDENTIFICAÇÃO E ASSINATURA DO RECEBEDOR	SANTA CASA DE MIS. DE SAO SEBASTIA Total NF: 23.492,52 Volume: 24 Número Pedido: 11604744 6	NF-e Nº: 20125 SÉRIE: 1 FOLHA: 1/2

IDENTIFICAÇÃO DO EMITENTE

Alfalagos LTDA
RUA 15 DE NOVEMBRO, 1961
LOTE 10 A QUADRA1 Bairro: CONDOMINIO INDUSTRIAL 15 DE NOVEMBRO
13385-100 Nova Odessa - SP

DANFE

DOCUMENTO AUXILIAR DA NOTA FISCAL ELETRÔNICA

0 - ENTRADA
1 - SAÍDA [1]

Nº 20.125
SÉRIE: 1
FOLHA: 1/2

CONTROLE FISCO

CHAVE DE ACESSO
3522.1005.1945.0200.0467.5500.1000.0201.2511.1610.8539

Consulta de autenticidade no portal nacional da NF-e www.nfe.fazenda.gov.br/portal ou no site da Sefaz Autorizadora

DADOS DA NF-e
135221394065669 - 11/10/2022 15:00:31

NATUREZA DA OPERAÇÃO
6108 VENDA DE MERC ADQ OU REC DESTINADA A NAO CONTRIB.

INSCRIÇÃO ESTADUAL	INSC. ESTADUAL DO SUBST. TRIBUTÁRIO	CNPJ	
482.081.634.114		05.194.502/0004-67	

DESTINATÁRIO / REMETENTE

NOME / RAZÃO SOCIAL			CNPJ	DATA EMISSÃO
SANTA CASA DE MIS. DE SAO SEBASTIAO DO PARAISO			24.899.395/0001-74	11/10/2022
ENDEREÇO	**BAIRRO/DISTRITO**		**CEP**	**DATA DA SAÍDA**
PC COM JOAO PIO F WESTIN, 92	MOCOQUINHA		37950-000	11/10/2022
MUNICÍPIO	**FONE / FAX**	**UF**	**INSCRIÇÃO ESTADUAL**	**HORA DA SAÍDA**
Sao Sebastiao do Paraiso	(035)3539-1300	MG		15:00:26

INFORMAÇÕES DO LOCAL DE ENTREGA

NOME / RAZÃO SOCIAL	CPF/CNPJ	INSCRIÇÃO ESTADUAL
ENDEREÇO	**BAIRRO/DISTRITO**	**CEP**
MUNICÍPIO	**UF**	**FONE / FAX**

FATURA/DUPLICATAS

20125/1 - 10/11/22 - 23492,52

CÁLCULO DO IMPOSTO

BASE DE CÁLCULO DO ICMS	VALOR DO ICMS	BASE DE CÁLCULO DO ICMS ST	VALOR DO ICMS ST	VALOR TOTAL DOS PRODUTOS
23.492,52	1.413,09	0,00	0,00	23.492,52

VALOR DO FRETE	VALOR DO SEGURO	DESCONTO	OUTRAS DESPESAS ACESSÓRIAS	VALOR DO IPI	VALOR TOTAL DA NOTA	ALÍQ. IPI
0,00	0,00	0,00	0,00	0,00	23.492,52	

TRANSPORTADOR / VOLUMES TRANSPORTADOS

RAZÃO SOCIAL	FRETE POR CONTA 0-EMITENTE 1-DESTINATARIO	CÓDIGO ANNT	PLACA DO VEÍCULO	UF	CNPJ/CPF
LUCAS ESTEVES PEREIRA EIRELI	[0]				32.476.948/0001-04

ENDEREÇO	MUNICÍPIO	UF	INSCRIÇÃO ESTADUAL
R. CAPISTRANO DE ABREU, 360	ALFENAS	MG	003.356.269.0088

QUANTIDADE	ESPÉCIE	MARCA	NUMERAÇÃO	PESO BRUTO	PESO LÍQUIDO
246	volumes			737,5600	737,5600

DADOS DOS PRODUTOS / SERVIÇOS

CODIGO PRODUTO NCM/S	DESCRIÇÃO DO PRODUTO / SERVIÇO	CST CFOP	UNID	QTDE	VALOR UNITÁRIO	VLR. DESC UNIT /PERC.	VALOR TOTAL	BASE CÁLC. ICMS	VALOR ICMS/ST. Cobrável	VALOR IPI	ALÍQ. ICMS	
27829 40151200	( ) LUVA CIRURGICA EST 7,5 Lote: 258211 - 30/09/2024 Qtde: 1969.00 Lote: 261211 - 30/09/2024 Qtde: 1531.00 / CEST: 13.012.00	000 6108	Pr	3500,0000	1,1700	0,0000 0,0000 %	4.095,00	4.095,00	491,40 0,00	0,00	12,00	0,00
29039 40151200	( ) LUVA CIRURGICA EST 7 Lote: 290211 - 30/10/2024 Qtde: 1200.00 / CEST: 13.012.00	000 6108	Pr	1200,0000	1,1700	0,0000 0,0000 %	1.404,00	1.404,00	168,48 0,00	0,00	12,00	0,00
37187 30059090	( ) ATADURA CREPE 10cmX1,80m13FIOS C/12 Lote: 57545 - 12/04/2027 Qtde: 67.00 / CEST: 13.011.00	500 6108	Dz	67,0000	6,2436	0,0000 0,0000 %	418,32	418,32	50,20 0,00	0,00	12,00	0,00
38001 90183119	( ) SER DESC 3ML S/AG SLIP Lote: I1589 - 30/12/2026 Qtde: 8000.00 / CEST: 13.014.00	100 6108	Uni	8000,0000	0,1299	0,0000 0,0000 %	1.039,20	1.039,20	41,57 0,00	0,00	4,00	0,00
38108 90183119	( ) SER DESC 20ML S/AG SLIP Lote: J1448 - 31/08/2027 Qtde: 8000.00 / CEST: 13.014.00	200 6108	Uni	8000,0000	0,4657	0,0000 0,0000 %	3.725,60	3.725,60	149,02 0,00	0,00	4,00	0,00

DADOS ADICIONAIS

INFORMAÇÕES COMPLEMENTARES	RESERVADO AO FISCO
Banco do Brasil - Agencia:0168-6 - CC:60.831-9 / Confira os volumes no ato da entrega / Nao aceitamos Devolucoes apos 24 Hs da entrega / PORTARIA N° 1.437, de 28/06/2021 725-0 - RECURSO FEDERAL/ Pedidos de Venda utilizados: 6933	

OUROWEB® - WWW.OUROWEB.COM.BR

RECEBEMOS DE Alfalagos LTDA OS PRODUTOS DA NOTA FISCAL INDICADA ABAIXO.
EMISSÃO: 11/10/2022 DESTINATÁRIO: SANTA CASA DE MIS. DE SAO SEBASTIAO DO PARAISO

DATA DE RECEBIMENTO	IDENTIFICAÇÃO E ASSINATURA DO RECEBEDOR	SANTA CASA DE MIS. DE SAO SEBASTIA Total NF: 23.492,52 Volume: 24 Número Pedido: 11604744 6	NF-e Nº: 20125 SÉRIE: 1 FOLHA: 2/2

IDENTIFICAÇÃO DO EMITENTE

Alfalagos LTDA

RUA 15 DE NOVEMBRO, 1961
LOTE 10 A QUADRA1 Bairro: CONDOMINIO INDUSTRIAL 15 DE NOVEMBRO
13385-100 Nova Odessa - SP

DANFE

DOCUMENTO AUXILIAR DA NOTA FISCAL ELETRÔNICA

0 - ENTRADA
1 - SAÍDA [1]

Nº 20.125
SÉRIE: 1
FOLHA: 2/2

CONTROLE FISCO

CHAVE DE ACESSO
3522.1005.1945.0200.0467.5500.1000.0201.2511.1610.8539

Consulta de autenticidade no portal nacional da NF-e www.nfe.fazenda.gov.br/portal ou no site da Sefaz Autorizadora

DADOS DA NF-e
135221394065669 - 11/10/2022 15:00:31

NATUREZA DA OPERAÇÃO
6108 VENDA DE MERC ADQ OU REC DESTINADA A NAO CONTRIB.

INSCRIÇÃO ESTADUAL	INSC. ESTADUAL DO SUBST. TRIBUTÁRIO	CNPJ
482.081.634.114		05.194.502/0004-67

38109 90183119	( ) SER DESC 10ML S/AG SLIP Lote: J1447 - 31/08/2027 Qtde: 2300.00 Lote: J1459 - 31/08/2027 Qtde: 32700.00 / CEST: 13.014.00	200 6108	Uni	35000,0000	0,2900	0,0000 0,0000 %	10.150,00	10.150,00	406,00 0,00	0,00	4,00	0,00
38112 90183119	SER DESC 5ML S/AG SLIP Lote: J1454 - 31/08/2027 Qtde: 10000.00 / CEST: 13.014.00	200 6108	Uni	10000,0000	0,1500	0,0000 0,0000 %	1.500,00	1.500,00	60,00 0,00	0,00	4,00	0,00
38653 90183111	SER DESC 1ML C/AG 13X4,5mm SLIP Lote: J1099 - 30/06/2027 Qtde: 6000.00 / CEST: 13.014.00	100 6108	Uni	6000,0000	0,1934	0,0000 0,0000 %	1.160,40	1.160,40	46,42 0,00	0,00	4,00	0,00

DADOS ADICIONAIS

INFORMAÇÕES COMPLEMENTARES	RESERVADO AO FISCO
Banco do Brasil - Agencia:0168-6 - CC:60.831-9 / Confira os volumes no ato da entrega / Nao aceitamos Devolucoes apos 24 Hs da entrega / PORTARIA N° 1.437, de 28/06/2021 725-0 - RECURSO FEDERAL/ Pedidos de Venda utilizados: 6933	

OUROWEB® - WWW.OUROWEB.COM.BR

Prefeitura Municipal de Alfenas

CNPJ 18.243.220/0001-01

Praça Dr. Fausto Monteiro, 347 - Centro - CEP 37130-031 - Alfenas-MG
Fones: (35) 3698-1350 - E-mail: atendimento@alfenas.mg.gov.br

ALVARÁ

LICENÇA PARA LOCALIZAÇÃO E FUNCIONAMENTO

ALVARÁ No. : 1479 **ANO:** 2024

DADOS DO CONTRIBUINTE:

Inscrição Municipal : **12179**

Código do Contribuinte : **38361**

Razão Social : **ALFALAGOS LTDA**

Nome Fantasia :

Endereço Fiscal : **Avenida ALBERTO VIEIRA ROMAO (ANTIGA AVENIDA FURNAS) Nº 1700 Comp. 0 Bairro: DISTRITO INDUSTRIAL**

CEP : **37135-516**

CNPJ / CPF : **05.194.502/0001-14**

PODER JUDICIÁRIO - TJMG - CORREGEDORIA-GERAL DE JUSTIÇA
1º Tabelionato de Notas de Alfenas - MG
Conferida e achada conforme, nesta data, com o original existente no meio eletrônico e no endereço registrado.
Alfenas, 23/07/2024 13:42:09 16959
SELO DE CONSULTA: IAE81281
CÓDIGO DE SEGURANÇA: 8768.6594.3404.2953
Quantidade de atos praticados: 1
Ato(s) praticado(s) por:
KARINA SHIROMI PEREIRA NONOYAMA - ESCREVENTE
Emol.:R$9,13 TFJ:R$2,71 Total:R$11,84 ISS:R$0,17
Consulte a validade deste selo no site: https://selos.tjmg.jus.br
Nº DA ETIQUETA ACY871231

IDENTIFICAÇÃO :

Data Vencimento Laudo Corpo de Bombeiros: **01/03/2029**

Data de Início das Atividades : **10/07/2002**

Área Utilizada : **7115,27**

No. Processo Administrativo :

Porte do Contribuinte: **Não classificada**

DADOS DA LICENÇA :

Horários de Funcionamento : Entrada: **08:00:00** / Saída : **18:00:00**

COMÉRCIO ATACADISTA DE MEDICAMENTOS E DROGAS DE USO HUMANO

INFORMAÇÕES COMPLEMENTARES : Respeitar Leis 2707/95, 2723/95 e NBR 10152/90.

Observações / ressalvas ou restrições :

ESTA LICENÇA DEVERÁ SER MANTIDA EM LOCAL VISÍVEL PARA FISCALIZAÇÃO.
No caso de encerramento de Atividades, o Contribuinte deve dirigir-se a Prefeitura Municipal para solicitar o encerramento, sob pena de continuarem a ser lançados os tributos.

Isabel Cristina Vilela Santos
Diretora de Gestão de Arrec. de Rec. Proprios

Dirceu Esteves Junior
Auxiliar de Arrecadação

Alfenas(MG), 27 de Março de 2024.

VALIDO ATÉ 28/02/2025

O presente documento digital foi conferido com o original e assinado digitalmente por MARIA HELENA MUNHOZ FERNANDES, em terça-feira, 23 de julho de 2024 13:44:34 GMT-03:00, CNS: 04.045-1 - OFÍCIO DO 1º TABELIONATO DE NOTAS DE ALFENAS/MG, nos termos da medida provisória N. 2.200-2 de 24 de agosto de 2001. Sua autenticidade deverá ser confirmada no endereço eletrônico www.cenad.org.br/autenticidade. O presente documento digital pode ser convertido em papel por meio de autenticação no Tabelionato de Notas. Provimento nº 100/2020 CNJ - artigo 22.

Consulte a Autenticidade de um Documento Eletrônico

Selecione o documento que deseja verificar a autentic...

2 **Dados da Assinatura Digital**

Aprovado

CPF: 907.125.606-53

Nome: MARIA HELENA MUNHOZ FERNANDES

Cartório: OFÍCIO DO 1º TABELIONATO DE NOTAS DE ALFENAS

Qualificação: Titular

Munícipio: ALFENAS

Estado: MG

Data: 23/07/2024, às 13:44

Quantidade de Páginas Autenticadas: 1

Tipo de documento: Outro

Documento autenticado em Notarchain

Nova Consulta

RECEBEMOS DE ALFALAGOS LTDA OS PRODUTOS DA NOTA FISCAL INDICADA ABAIXO.
EMISSÃO: 28/11/2022 DESTINATÁRIO: SANTA CASA DE MIS. DE SAO SEBASTIAO DO PARAISO

DATA DE RECEBIMENTO	IDENTIFICAÇÃO E ASSINATURA DO RECEBEDOR	SANTA CASA DE MIS. DE SAO SEBASTIA Total NF: 18.620,00 Volume: 14 Número Pedido: 11694413 1	NF-e Nº: 315511 SÉRIE: 1 FOLHA: 1/2

IDENTIFICAÇÃO DO EMITENTE

ALFALAGOS LTDA
AV ALBERTO VIEIRA ROMAO, 1700
Bairro: DISTRITO INDUSTRIAL

37135-516 Alfenas - MG

Fone: (35)3701-0450

DANFE

DOCUMENTO AUXILIAR DA NOTA FISCAL ELETRÔNICA

0 - ENTRADA
1 - SAÍDA [1]

Nº 315.511
SÉRIE: 1
FOLHA: 1/2

CONTROLE FISCO

CHAVE DE ACESSO
3122.1105.1945.0200.0114.5500.1000.3155.1111.1701.9424

Consulta de autenticidade no portal nacional da NF-e www.nfe.fazenda.gov.br/portal ou no site da Sefaz Autorizadora

DADOS DA NF-e
131225073140516 - 28/11/2022 12:42:51

NATUREZA DA OPERAÇÃO
5102 VENDA DE MER ADQ REC D TERC

INSCRIÇÃO ESTADUAL	INSC. ESTADUAL DO SUBST. TRIBUTÁRIO	CNPJ	
016.189.241.0050		05.194.502/0001-14	

DESTINATÁRIO / REMETENTE

NOME / RAZÃO SOCIAL			CNPJ	DATA EMISSÃO
SANTA CASA DE MIS. DE SAO SEBASTIAO DO PARAISO			24.899.395/0001-74	28/11/2022
ENDEREÇO	**BAIRRO/DISTRITO**	**CEP**		**DATA DA SAÍDA**
PC COM JOAO PIO F WESTIN, 92	MOCOQUINHA	37950-000		28/11/2022
MUNICÍPIO	**FONE / FAX**	**UF**	**INSCRIÇÃO ESTADUAL**	**HORA DA SAÍDA**
Sao Sebastiao do Paraiso	(035)3539-1300	MG		12:42:42

INFORMAÇÕES DO LOCAL DE ENTREGA

NOME / RAZÃO SOCIAL	CPF/CNPJ	INSCRIÇÃO ESTADUAL
ENDEREÇO	**BAIRRO/DISTRITO**	**CEP**
MUNICÍPIO	**UF**	**FONE / FAX**

FATURA/DUPLICATAS

315511/1 - 28/12/22 - 18620,00

CÁLCULO DO IMPOSTO

BASE DE CÁLCULO DO ICMS	VALOR DO ICMS	BASE DE CÁLCULO DO ICMS ST	VALOR DO ICMS ST	VALOR TOTAL DOS PRODUTOS
18.620,00	3.351,60	0,00	0,00	18.620,00

VALOR DO FRETE	VALOR DO SEGURO	DESCONTO	OUTRAS DESPESAS ACESSÓRIAS	VALOR DO IPI	VALOR TOTAL DA NOTA	ALÍQ. IPI
0,00	0,00	0,00	0,00	0,00	18.620,00	

TRANSPORTADOR / VOLUMES TRANSPORTADOS

RAZÃO SOCIAL	FRETE POR CONTA 0-EMITENTE 1-DESTINATARIO	CÓDIGO ANNT	PLACA DO VEÍCULO	UF	CNPJ/CPF
AMPLA SLI TRANSPORTES EIRELI	0				21.280.493/0001-30

ENDEREÇO	MUNICÍPIO	UF	INSCRIÇÃO ESTADUAL
R JOSE RIBEIRO BUENO, 1069	VARGINHA	MG	002.926.958.0083

QUANTIDADE	ESPÉCIE	MARCA	NUMERAÇÃO	PESO BRUTO	PESO LÍQUIDO
141				625,1000	625,1000

DADOS DOS PRODUTOS / SERVIÇOS

CODIGO PRODUTO NCM/S	DESCRIÇÃO DO PRODUTO / SERVIÇO	CST CFOP	UNID	QTDE	VALOR UNITÁRIO	VLR. DESC UNIT /PERC.	VALOR TOTAL	BASE CÁLC. ICMS	VALOR ICMS/ST. Cobrável	VALOR IPI	ALÍQ. ICMS	
27829 40151200	( ) LUVA CIRURGICA EST 7,5 Lote: 269211 - 30/09/2024 Qtde: 1200.00 Lote: 308212 - 30/11/2024 Qtde: 1649.00 Lote: 319212 - 30/11/2024 Qtde: 351.00 / CEST: 13.012.00	000 5102	Pr	3200,0000	1,1000	0,0000 0,0000 %	3.520,00	3.520,00	633,60 0,00	0,00	18,00	0,00
29039 40151200	( ) LUVA CIRURGICA EST 7 Lote: 272211 - 30/09/2024 Qtde: 1000.00 / CEST: 13.012.00	000 5102	Pr	1000,0000	1,1000	0,0000 0,0000 %	1.100,00	1.100,00	198,00 0,00	0,00	18,00	0,00
3421 90183119	( ) SER DESC 10ML S/AG SLIP Lote: 2892A4 - 30/05/2027 Qtde: 20000.00 / CEST: 13.014.00	400 5102	Uni	20000,0000	0,2800	0,0000 0,0000 %	5.600,00	5.600,00	1.008,00 0,00	0,00	18,00	0,00
38197 90189010	EQUIPO SORO MACRO GOTAS FILTRO AR E INJ LATERAL Lote: HDALFA06/2022 - 30/06/2027 Qtde: 6000.00	100 5102	Uni	6000,0000	1,0000	0,0000 0,0000 %	6.000,00	6.000,00	1.080,00 0,00	0,00	18,00	0,00

DADOS ADICIONAIS

INFORMAÇÕES COMPLEMENTARES	RESERVADO AO FISCO
Banco do Brasil - Agencia:0168-6 - CC:12.160-6 / Confira os volumes no ato da entrega / Nao aceitamos Devolucoes apos 24 Hs da entrega / RESOLUCAO SES-MG n 7.559, DE 17/06/2021 - Termo de Convenio n 009/2021/ Pedidos de Venda utilizados: 11694413 Tributo aproximado R$: 1554,84 Federal R$: 554,40 Estadual Fonte: IBPT /	

OUROWEB® - WWW.OUROWEB.COM.BR

RECEBEMOS DE ALFALAGOS LTDA OS PRODUTOS DA NOTA FISCAL INDICADA ABAIXO. EMISSÃO: 28/11/2022 DESTINATÁRIO: SANTA CASA DE MIS. DE SAO SEBASTIAO DO PARAISO			
DATA DE RECEBIMENTO	IDENTIFICAÇÃO E ASSINATURA DO RECEBEDOR	SANTA CASA DE MIS. DE SAO SEBASTIA Total NF: 18.620,00 Volume: 14 Número Pedido: 11694413 1	**NF-e** **Nº: 315511 SÉRIE: 1** **FOLHA: 2/2**

IDENTIFICAÇÃO DO EMITENTE

ALFALAGOS LTDA

AV ALBERTO VIEIRA ROMAO, 1700
Bairro: DISTRITO INDUSTRIAL

37135-516 Alfenas - MG

Fone: (35)3701-0450

DANFE

DOCUMENTO AUXILIAR DA NOTA FISCAL ELETRÔNICA

0 - ENTRADA
1 - SAÍDA [1]

Nº 315.511
SÉRIE: 1
FOLHA: 2/2

CONTROLE FISCO

CHAVE DE ACESSO

3122.1105.1945.0200.0114.5500.1000.3155.1111.1701.9424

Consulta de autenticidade no portal nacional da NF-e www.nfe.fazenda.gov.br/portal ou no site da Sefaz Autorizadora

DADOS DA NF-e

131225073140516 - 28/11/2022 12:42:51

NATUREZA DA OPERAÇÃO

5102 VENDA DE MER ADQ REC D TERC

INSCRIÇÃO ESTADUAL	INSC. ESTADUAL DO SUBST. TRIBUTÁRIO	CNPJ
016.189.241.0050		05.194.502/0001-14

39922 90183119	( ) SER DESC 20ML S/AG SLIP Lote: 3135A4 - 30/05/2027 Qtde: 5170.00 Lote: 3155A4 - 30/05/2027 Qtde: 830.00 / CEST: 13.014.00	400 5102	Uni	6000,0000	0,4000	0,0000 0,0000 %	2.400,00	2.400,00	432,00 0,00	0,00	18,00	0,00

DADOS ADICIONAIS

INFORMAÇÕES COMPLEMENTARES	RESERVADO AO FISCO
Banco do Brasil - Agencia:0168-6 - CC:12.160-6 / Confira os volumes no ato da entrega / Nao aceitamos Devolucoes apos 24 Hs da entrega / RESOLUCAO SES-MG n 7.559, DE 17/06/2021 - Termo de Convenio n 009/2021/ Pedidos de Venda utilizados: 11694413 Tributo aproximado R$: 1554,84 Federal R$: 554,40 Estadual Fonte: IBPT /	

OUROWEB® - WWW.OUROWEB.COM.BR

RECEBEMOS DE ALFALAGOS LTDA OS PRODUTOS DA NOTA FISCAL INDICADA ABAIXO.

EMISSÃO: 07/04/2021 DESTINATÁRIO: 00001215 SANTA CASA DE MIS. DE SAO SEBASTIAO DO PARAISO

N°. 263923 SÉRIE: 1
FOLHA: 1/ 2

DATA DE RECEBIMENTO | IDENTIFICAÇÃO E ASSINATURA DO RECEBEDOR

IDENTIFICAÇÃO DO REMETENTE

ALFALAGOS LTDA

AV ALBERTO VIEIRA ROMAO, 1700
Bairro: DISTRITO INDUSTRIAL
37135-516 Alfenas - MG
(35) 3701-0450

ESPELHO DA NF

DOCUMENTO AUXILIAR DA NOTA FISCAL ELETRÔNICA

0 - ENTRADA
1 - SAÍDA **1**

N° 3E+05
SÉRIE: 1
FL 1/ 2

NATUREZA DA OPERAÇÃO: 5102 VENDA DE MER ADQ REC D TERC

INSCRIÇÃO ESTADUAL	INSC. ESTADUAL DO SUBST. TRIBUTÁRIO	CNPJ
016.189.241.0		05.194.502/0001-14

DESTINATÁRIO / REMETENTE

NOME / RAZAO SOCIAL			CNPJ	DATA EMISSAO
00001215 SANTA CASA DE MIS. DE SAO SEBASTIAO DO PARAISO			24.899.395/0001-74	07/04/2021
ENDEREÇO	BAIRRO / DISTRITO		CEP	DATA DA SAÍDA
PC. COM. PIO FIGUEREDO WESTIN, 92	CENTRO		37950-000	07/04/2021
MUNICIPIO	FONE / FAX	UF	INSCRIÇAO ESTADUAL	HORA DA SAIDA
Sao Sebastiao do Paraiso	003535391300	MG		

FATURA

07/05/2021 - | 06/06/2021 - | 06/07/2021 - |

CÁLCULO DO IMPOSTO

BASE DE CÁLCULO DO ICMS	VALOR DO ICMS	BASE DE CÁLCULO DO ICMS ST	VALOR DO ICMS ST	VALOR TOTAL DOS PRODUTOS
5.391,82	923,23	0,00	0,00	5.391,82

VALOR DO FRETE	VALOR DO SEGURO	DESCONTO	OUTRAS DESPESAS ACESSÓRIAS	VALOR DO IPI	VALOR TOTAL DA NOTA
0,00	0,00	0,00	0,00	0,00	5.391,82

TRANSPORTADOR / VOLUMES TRANSPORTADOS

RAZÃO SOCIAL	FRETE POR CONTA (1 - Emitente, 2 - Destinatário)	CÓDIGO ANNT	PLACA DO VEÍCULO	UF	CNPJ / CPF
LUCAS ESTEVES PEREIRA EIRELI	1				32.476.948/0001-04

ENDEREÇO	MUNICÍPIO	UF	INSCRIÇÃO ESTADUAL
R. CAPISTRANO DE ABREU, 360	ALFENAS	MG	003.356.269.0088

QUANTIDADE	ESPÉCIE	MARCA	NUMERAÇÃO	PESO BRUTO	PESO LÍQUIDO
31					139,000

DADOS DOS PRODUTOS / SERVIÇOS

CÓDIGO PRODUTO NCM/SH	DESCRIÇÃO DO PRODUTO / SERVIÇO	CST CFOP	UNID	QTDE	VALOR UNITÁRIO	VALOR DESC UNIT	VALOR TOTAL	BASE CALC ICMS	VALOR ICMS	VALOR IPI	ALÍQ. ICMS	ALÍQ.IPI
2415 30049099	(+) AGUA P/INJECAO 10ML AMP Marca: FARMACE	00 5102	Amp	3000,0000	0,2608	0,0000	782,40	782,40	140,83	0,00	18,00	0,00
28762 30041014	(+) PEN G POTASSICA 5.000.000UI AMP Marca: BLAU	00 5102	Amp	50,0000	8,2247	0,0000	411,24	411,24	74,02	0,00	18,00	0,00
39098 30049069	(+) CARBAMAZEPINA 200MG CPR Marca: UNIAO QUIMICA	00 5102	Cpr	100,0000	0,2213	0,0000	22,13	22,13	3,98	0,00	18,00	0,00
37676 30049099	(+) CLOPIDOGREL 75MG CPR Marca: NOVA QUIMICA	00 5102	Cpr	168,0000	0,4324	0,0000	72,64	72,64	13,08	0,00	18,00	0,00
6576 30049099	(+) CLOR DE SODIO 20% AMP Marca: SAMTEC	00 5102	Amp	400,0000	0,3678	0,0000	147,12	147,12	26,48	0,00	18,00	0,00
6816 30042061	(+) GENTAMICINA 20MG AMP 1ML Marca: FRESENIUS KABI	00 5102	Amp	100,0000	0,8282	0,0000	82,82	82,82	14,91	0,00	18,00	0,00
34666 30049099	(+) HIDROCLOROTIAZIDA 50MG CPR Marca: PHARLAB	00 5102	CPR	200,0000	0,0620	0,0000	12,40	12,40	2,23	0,00	18,00	0,00
28185 30049079	(+) NIMESULIDA 50MG/ML GTS Marca: CIMED	00 5102	Fc	80,0000	1,4145	0,0000	113,16	113,16	13,58	0,00	12,00	0,00
36594 30049099	(+) NISTATINA CR VAG 60G Marca: GREEN PHARMA	00 5102	TB	35,0000	3,5203	0,0000	123,21	123,21	14,79	0,00	12,00	0,00
38881 30049099	(+) NITROPRUSSIATO SODIO 25MG/ML AMP 2ML Marca: HYPOFAR	00 5102	Amp	50,0000	12,5896	0,0000	629,48	629,48	113,31	0,00	18,00	0,00
33868 30049099	(-) PVPI DEGERMANTE 100ML ALMOTALIA Marca: VIC PHARMA	00 5102	FRS	120,0000	2,6759	0,0000	321,11	321,11	57,80	0,00	18,00	0,00
26527 30049059	(+) SINVASTATINA 20MG CPR Marca: SANVAL	00 5102	Cpr	900,0000	0,0750	0,0000	67,50	67,50	12,15	0,00	18,00	0,00
31307 30049069	(+) CILOSTAZOL 100MG CPR Marca: EUROFARMA	00 5102	Cpr	120,0000	0,5294	0,0000	63,53	63,53	7,62	0,00	12,00	0,00

CÁLCULO DO ISSQN

INSCRIÇAO MUNICIPAL	VALOR TOTAL DOS SERVIÇOS	BASE DE CÁLCULO DO ISSQN	VALOR DO ISSQN

DADOS ADICIONAIS

INFORMAÇÕES COMPLEMENTARES
Banco do Brasil - Agencia:0168-6 - CC:12.160-6 / Confira os volumes no ato da entrega / Nao aceitamos Devolucoes apos 24 Hs da entrega / ID 399253/ Pedidos de Venda utilizados: 25783 Tributo aproximado R$: 705,41 Federal R$: 274,48 Estadual Fonte: IBPT /

DOCUMENTO SEM EFEITO FISCAL

RECEBEMOS DE ALFALAGOS LTDA OS PRODUTOS DA NOTA FISCAL INDICADA ABAIXO.

EMISSÃO: 07/04/2021 DESTINATÁRIO: 00001215 SANTA CASA DE MIS. DE SAO SEBASTIAO DO PARAISO

N°. 263923 SÉRIE: 1
FOLHA: 2/ 2

DATA DE RECEBIMENTO | IDENTIFICAÇÃO E ASSINATURA DO RECEBEDOR

IDENTIFICAÇÃO DO REMETENTE

ALFALAGOS LTDA

AV ALBERTO VIEIRA ROMAO, 1700
Bairro: DISTRITO INDUSTRIAL
37135-516 Alfenas - MG
(35) 3701-0450

ESPELHO DA NF

DOCUMENTO AUXILIAR DA NOTA FISCAL ELETRÔNICA

0 - ENTRADA
1 - SAÍDA **1**

N° 3E+05
SÉRIE: 1
FL 2/ 2

NATUREZA DA OPERAÇÃO
5102 VENDA DE MER ADQ REC D TERC

INSCRIÇÃO ESTADUAL	INSC. ESTADUAL DO SUBST. TRIBUTÁRIO	CNPJ
016.189.241.0		05.194.502/0001-14

28651 30042099	(+) NISTATINA 100.000UI/ML SUSP 50ML Marca: PRATI, DONADUZZI	00 5102	Fc	30,0000	3,8746	0,0000	116,24	116,24	13,95	0,00	12,00	0,00
2887 30043220	(+) ESPIRONOLACTONA 25MG CPR Marca: E M S	00 5102	Cpr	510,0000	0,1460	0,0000	74,46	74,46	8,94	0,00	12,00	0,00
27647 30049059	(+) AMINOFILINA 240MG SOL INJ Marca: FARMACE	00 5102	Amp	200,0000	0,9840	0,0000	196,80	196,80	23,62	0,00	12,00	0,00
27646 30049099	(-) DIPIRONA 1G AMP 2ML Marca: FARMACE	00 5102	Amp	4440,0000	0,4300	0,0000	1.909,20	1.909,20	343,66	0,00	18,00	0,00
36570 30049099	(+) SOL RINGER SIMPLES 500ML Marca: JP	00 5102	Bs	60,0000	2,4200	0,0000	145,20	145,20	26,14	0,00	18,00	0,00
5886 30049054	(+) AMIODARONA 200MG CPR Marca: MEDLEY	00 5102	Cpr	210,0000	0,4818	0,0000	101,18	101,18	12,14	0,00	12,00	0,00

CÁLCULO DO ISSQN

INSCRIÇÃO MUNICIPAL	VALOR TOTAL DOS SERVIÇOS	BASE DE CÁLCULO DO ISSQN	VALOR DO ISSQN

DADOS ADICIONAIS

INFORMAÇÕES COMPLEMENTARES
Banco do Brasil - Agencia:0168-6 - CC:12.160-6 / Confira os volumes no ato da entrega / Nao aceitamos Devolucoes apos 24 Hs da entrega / ID 399253/ Pedidos de Venda utilizados: 25783 Tributo aproximado R$: 705,41 Federal R$: 274,48 Estadual Fonte: IBPT /

DOCUMENTO SEM EFEITO FISCAL

Prefeitura Municipal de Ribeirão Vermelho

CNPJ: 18.244.087/0001-08

Telefax: (35) 3867-1338 / Fone: (35) 3867-1113
Av. Antônio Rocha, 291 - CEP 37.264-000 - Ribeirão Vermelho - MG

ATESTADO DE CAPACIDADE TÉCNICA

Atestamos, para os devidos fins, que a empresa **ALFALAGOS LTDA**, inscrita no CNPJ sob o nº 05.194.502.0001-14, estabelecida no Endereço Av. Alberto Vieira Romão, nº 1700, bairro Distrito Industrial, na cidade de Alfenas – MG , Estado de MG, prestou serviços à Prefeitura Municipal de Ribeirão Vermelho, Estado de Minas Gerais, CNPJ n° 18.244.087/0001-08 estabelecida na Avenida Antônio Rocha nº 291, Centro, CEP 37.264-000, onde detém qualificação técnica para MEDICAMENTOS, CMED , MATERIAIS MEDICOS HOSPITALARES E CORRELATOS.

Registramos que a empresa prestou serviços e entregou produtos **MEDICAMENTOS, CMED E CORRELATOS.**

Informamos ainda que as prestações dos serviços/entrega dos materiais acima referidos apresentaram bom desempenho operacional, tendo a empresa cumprido fielmente com suas obrigações, nada constando que a desabone técnica e comercialmente, até a presente data.

Nome: ÍTALO ROSSE CAMPOS

Cargo: GERENTE DE ADMINISTRAÇÃO E CONVÊNIOS

e-mail: adm@ribeiraovermelho.mg.gov.br

Endereço: Avenida Antônio Rocha, 291, Centro, Ribeirão Vermelho-MG

Telefone: (35) 3967-1936

Por maior clareza, firmamos o presente atestado.

Ribeirão Vermelho 25 de março de 2022

ITALO ROSSE CAMPOS:12096262682

Assinado de forma digital por ITALO ROSSE CAMPOS:12096262682
DN: c=BR, o=ICP-Brasil, ou=AC SOLUTI Multipla v5, ou=32018117000199, ou=Presencial, ou=Certificado PF A3, cn=ITALO ROSSE CAMPOS:12096262682
Dados: 2022.03.25 10:38:58 -03'00'

Ítalo Rosse Campos
Gerente do Dpto. de Administração e Convênios

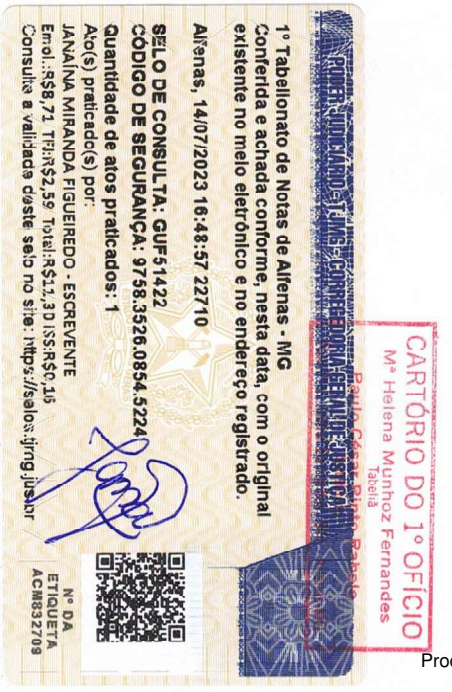

O presente documento digital foi conferido com o original e assinado digitalmente por MARIA HELENA MUNHOZ FERNANDES, em sexta-feira, 14 de julho de 2023 17:18:11 GMT-03:00, CNS: 04.045-1 - Ofício do 1° Tabelionato de Notas de Alfenas/MG, nos termos da medida provisória N. 2.200-2 de 24 de agosto de 2001. Sua autenticidade deverá ser confirmada no endereço eletrônico www.cenad.org.br/autenticidade. O presente documento digital pode ser convertido em papel por meio de autenticação no Tabelionato de Notas. Provimento nº 100/2020 CNJ - artigo 22.

RECEBEMOS DE ALFALAGOS LTDA OS PRODUTOS DA NOTA FISCAL INDICADA ABAIXO.
EMISSÃO: 10/03/2020 DESTINATÁRIO: MUNICIPIO DE RIBEIRAO VERMELHO

DATA DE RECEBIMENTO	IDENTIFICAÇÃO E ASSINATURA DO RECEBEDOR	MUNICIPIO DE RIBEIRAO VERMELHO Total NF: 1.832,66 Volume: Número Pedido: 10887223	NF-e Nº: 234365 SÉRIE: 1 FOLHA: 1/1

IDENTIFICAÇÃO DO EMITENTE

ALFALAGOS LTDA
AV ALBERTO VIEIRA ROMAO, 1700
Bairro: DISTRITO INDUSTRIAL

37135-516 Alfenas - MG

Fone: (35)3701-0450

DANFE

DOCUMENTO AUXILIAR DA NOTA FISCAL ELETRÔNICA

0 - ENTRADA
1 - SAÍDA [1]

Nº 234.365
SÉRIE: 1
FOLHA: 1/1

CONTROLE FISCO

CHAVE DE ACESSO
3120.0305.1945.0200.0114.5500.1000.2343.6511.0887.8887

Consulta de autenticidade no portal nacional da NF-e www.nfe.fazenda.gov.br/portal ou no site da Sefaz Autorizadora

DADOS DA NF-e
131203610526962 - 10/03/2020 19:11:04

NATUREZA DA OPERAÇÃO
5102 VENDA DE MER ADQ REC D TERC

INSCRIÇÃO ESTADUAL	INSC. ESTADUAL DO SUBST. TRIBUTÁRIO	CNPJ	
016.189.241.0050		05.194.502/0001-14	

DESTINATÁRIO / REMETENTE

NOME / RAZÃO SOCIAL			CNPJ	DATA EMISSÃO
MUNICIPIO DE RIBEIRAO VERMELHO			18.244.087/0001-08	10/03/2020
ENDEREÇO		**BAIRRO/DISTRITO**	**CEP**	**DATA DA SAÍDA**
AV. ANTONIO ROCHA, 291		CENTRO	37264-000	10/03/2020
MUNICÍPIO	**FONE / FAX**	**UF**	**INSCRIÇÃO ESTADUAL**	**HORA DA SAÍDA**
Ribeirao Vermelho	(35)3867-1113	MG		19:11:00

FATURA/DUPLICATAS

234365/1 - 09/04/20 - 1832,66

CÁLCULO DO IMPOSTO

BASE DE CÁLCULO DO ICMS	VALOR DO ICMS	BASE DE CÁLCULO DO ICMS ST	VALOR DO ICMS ST	VALOR TOTAL DOS PRODUTOS
1.832,66	329,89	0,00	0,00	1.832,66

VALOR DO FRETE	VALOR DO SEGURO	DESCONTO	OUTRAS DESPESAS ACESSORIAS	VALOR DO IPI	VALOR TOTAL DA NOTA
0,00	0,00	0,00	0,00	0,00	1.832,66

TRANSPORTADOR / VOLUMES TRANSPORTADOS

RAZÃO SOCIAL	FRETE POR CONTA 0-EMITENTE 1-DESTINATARIO	CÓDIGO ANNT	PLACA DO VEÍCULO	UF	CNPJ/CPF
LUCAS ESTEVES PEREIRA EIRELI	0				32.476.948/0001-04

ENDEREÇO	MUNICÍPIO	UF	INSCRIÇÃO ESTADUAL
R. CAPISTRANO DE ABREU, 360	ALFENAS	MG	003.356.269.0088

QUANTIDADE	ESPÉCIE	MARCA	NUMERAÇÃO	PESO BRUTO	PESO LÍQUIDO
				0,0000	42,8252

DADOS DOS PRODUTOS / SERVIÇOS

CODIGO PRODUTO NCM/S	DESCRIÇÃO DO PRODUTO / SERVIÇO	CST CFOP	UNID	QTDE	VALOR UNITÁRIO	VLR. DESC UNIT /PERC.	VALOR TOTAL	BASE CÁLC. ICMS	VALOR ICMS/ST. Cobrável	VALOR IPI	ALÍQ. ICMS	ALÍQ. IPI
5742 30059090	( ) ALGODAO HIDROFILO 500G Lote: 081903E - 30/08/2024 Qtde: 10.00 / CEST: 13.011.00	000 5102	Rl	10,0000	9,1414	0,0000 0,0000 %	91,41	91,41	16,45 0,00	0,00	18,00	0,00
30482 30051090	( ) ALGODAO ORTOPEDICO 6cmX 1m Lote: 11151217 - 30/12/2022 Qtde: 5.00 / CEST: 13.011.00	000 5102	Dz	5,0000	2,6730	0,0000 0,0000 %	13,37	13,37	2,41 0,00	0,00	18,00	0,00
27829 40151100	( ) LUVA CIRURGICA EST 7,5 Lote: 017201 - 30/01/2023 Qtde: 200.00 / CEST: 13.012.00	000 5102	Pr	200,0000	0,9141	0,0000 0,0000 %	182,82	182,82	32,91 0,00	0,00	18,00	0,00
33017 30049099	(-) CLOREXIDINA 2% DEGERMANTE 1000ML Lote: M26080 - 30/09/2022 Qtde: 6.00 / CEST: 13.004.01	000 5102	Fc	6,0000	12,0990	0,0000 0,0000 %	72,59	72,59	13,07 0,00	0,00	18,00	0,00
36642 90189010	EQUIPO SORO MACRO GOTAS FILTRO AR E INJ LATERAL Lote: SEMAAA0282 - 30/08/2024 Qtde: 1000.00	200 5102	UN	1000,0000	1,4666	0,0000 0,0000 %	1.466,60	1.466,60	263,99 0,00	0,00	18,00	0,00
37524 90183924	CATETER INTRAVENOSO 18G Lote: TCIMD001 - 30/09/2022 Qtde: 10.00	200 5102	Uni	10,0000	0,5867	0,0000 0,0000 %	5,87	5,87	1,06 0,00	0,00	18,00	0,00

CÁLCULO DO ISSQN

INSCRIÇÃO MUNICIPAL	VALOR TOTAL DOS SERVIÇOS	BASE DE CÁLCULO DO ISSQN	VALOR DO ISSQN

DADOS ADICIONAIS

INFORMAÇÕES COMPLEMENTARES	RESERVADO AO FISCO
Banco do Brasil - Agencia:0168-6 - CC:12.160-6 / Confira os volumes no ato da entrega / Nao aceitamos Devolucoes apos 24 Hs da entrega / COMPRA DIRETA NAF 000123 PROCESSO 000083/2020/ Endereco de Entrega Cidade: RIBEIRAO VERMELHO MG, Bairro: BOA VISTA, CEP: , RUA: ANTONIO MONTEIRO DA SE, Nro.: 28Complemento: / Pedidos de Venda utilizados: 55499 Entrega por ordem do destinatario / Tributo aproximado R$: 281,89 Federal R$: 30,65 Estadual Fonte: IBPT /	

OUROWEB® - WWW.OUROWEB.COM.BR

RECEBEMOS DE ALFALAGOS LTDA OS PRODUTOS DA NOTA FISCAL INDICADA ABAIXO.
EMISSÃO: 06/05/2020 DESTINATÁRIO: MUNICIPIO DE RIBEIRAO VERMELHO

DATA DE RECEBIMENTO	IDENTIFICAÇÃO E ASSINATURA DO RECEBEDOR	MUNICIPIO DE RIBEIRAO VERMELHO Total NF: 6.250,00 Volume: 2 Número Pedido: 10909762	NF-e Nº: 238512 SÉRIE: 1 FOLHA: 1/1

IDENTIFICAÇÃO DO EMITENTE

ALFALAGOS LTDA
AV ALBERTO VIEIRA ROMAO, 1700
Bairro: DISTRITO INDUSTRIAL

37135-516 Alfenas - MG

Fone: (35)3701-0450

DANFE

DOCUMENTO AUXILIAR DA NOTA FISCAL ELETRÔNICA

0 - ENTRADA
1 - SAÍDA [1]

Nº 238.512
SÉRIE: 1
FOLHA: 1/1

CONTROLE FISCO

CHAVE DE ACESSO
3120.0505.1945.0200.0114.5500.1000.2385.1211.0910.4519

Consulta de autenticidade no portal nacional da NF-e www.nfe.fazenda.gov.br/portal ou no site da Sefaz Autorizadora

DADOS DA NF-e
131203664870448 - 06/05/2020 16:00:30

NATUREZA DA OPERAÇÃO
5102 VENDA DE MER ADQ REC D TERC

INSCRIÇÃO ESTADUAL	INSC. ESTADUAL DO SUBST. TRIBUTÁRIO	CNPJ	
016.189.241.0050		05.194.502/0001-14	

DESTINATÁRIO / REMETENTE

NOME / RAZÃO SOCIAL			CNPJ	DATA EMISSÃO
MUNICIPIO DE RIBEIRAO VERMELHO			18.244.087/0001-08	06/05/2020
ENDEREÇO	**BAIRRO/DISTRITO**		**CEP**	**DATA DA SAÍDA**
AV. ANTONIO ROCHA, 291	CENTRO		37264-000	06/05/2020
MUNICÍPIO	**FONE / FAX**	**UF**	**INSCRIÇÃO ESTADUAL**	**HORA DA SAÍDA**
Ribeirao Vermelho	(35)3867-1113	MG		16:00:23

FATURA/DUPLICATAS

238512/1 - 13/05/20 - 6250,00

CÁLCULO DO IMPOSTO

BASE DE CÁLCULO DO ICMS	VALOR DO ICMS	BASE DE CÁLCULO DO ICMS ST	VALOR DO ICMS ST	VALOR TOTAL DOS PRODUTOS
6.250,00	1.125,00	0,00	0,00	6.250,00

VALOR DO FRETE	VALOR DO SEGURO	DESCONTO	OUTRAS DESPESAS ACESSORIAS	VALOR DO IPI	VALOR TOTAL DA NOTA
0,00	0,00	0,00	0,00	0,00	6.250,00

TRANSPORTADOR / VOLUMES TRANSPORTADOS

RAZÃO SOCIAL	FRETE POR CONTA 0-EMITENTE 1-DESTINATARIO	CÓDIGO ANNT	PLACA DO VEÍCULO	UF	CNPJ/CPF
RODOFAR LOGISTICA INTEGRADA EI	0				28.287.523/0001-80

ENDEREÇO	MUNICÍPIO	UF	INSCRIÇÃO ESTADUAL
RUA JOAO RODRIGUES ALVES, 85	ARAXA	MG	Isento

QUANTIDADE	ESPÉCIE	MARCA	NUMERAÇÃO	PESO BRUTO	PESO LÍQUIDO
2				9,0000	9,0000

DADOS DOS PRODUTOS / SERVIÇOS

CODIGO PRODUTO NCM/S	DESCRIÇÃO DO PRODUTO / SERVIÇO	CST CFOP	UNID	QTDE	VALOR UNITÁRIO	VLR. DESC UNIT /PERC.	VALOR TOTAL	BASE CÁLC. ICMS	VALOR ICMS/ST. Cobrável	VALOR IPI	ALÍQ. ICMS	ALÍQ. IPI
38586 63079010	MASCARA DESC SIMPLES ELASTICO Lote: RG - 30/05/2024 Qtde: 2500.00	000 5102	Un	2500,0000	2,5000	0,0000 0,0000 %	6.250,00	6.250,00	1.125,00 0,00	0,00	18,00	0,00

CÁLCULO DO ISSQN

INSCRIÇÃO MUNICIPAL	VALOR TOTAL DOS SERVIÇOS	BASE DE CÁLCULO DO ISSQN	VALOR DO ISSQN

DADOS ADICIONAIS

INFORMAÇÕES COMPLEMENTARES	RESERVADO AO FISCO
Banco do Brasil - Agencia:0168-6 - CC:12.160-6 / Confira os volumes no ato da entrega / Nao aceitamos Devolucoes apos 24 Hs da entrega / COMPRA DIRETA/ Pedidos de Venda utilizados: 56562 Tributo aproximado R$: 750,00 Estadual Fonte: IBPT /	

OUROWEB® - WWW.OUROWEB.COM.BR

RECEBEMOS DE ALFALAGOS LTDA OS PRODUTOS DA NOTA FISCAL INDICADA ABAIXO.
EMISSÃO: 29/05/2020 DESTINATÁRIO: MUNICIPIO DE RIBEIRAO VERMELHO

DATA DE RECEBIMENTO	IDENTIFICAÇÃO E ASSINATURA DO RECEBEDOR	MUNICIPIO DE RIBEIRAO VERMELHO Total NF: 1.926,10 Volume: Número Pedido:	NF-e Nº: 240360 SÉRIE: 1 FOLHA: 1/1

IDENTIFICAÇÃO DO EMITENTE

ALFALAGOS LTDA
AV ALBERTO VIEIRA ROMAO, 1700
Bairro: DISTRITO INDUSTRIAL

37135-516 Alfenas - MG

Fone: (35)3701-0450

DANFE

DOCUMENTO AUXILIAR DA NOTA FISCAL ELETRÔNICA

0 - ENTRADA
1 - SAÍDA [1]

Nº 240.360
SÉRIE: 1
FOLHA: 1/1

CONTROLE FISCO

CHAVE DE ACESSO
3120.0505.1945.0200.0114.5500.1000.2403.6011.0920.9888

Consulta de autenticidade no portal nacional da NF-e www.nfe.fazenda.gov.br/portal ou no site da Sefaz Autorizadora

DADOS DA NF-e
131203692206280 - 29/05/2020 17:01:50

NATUREZA DA OPERAÇÃO
5102 VENDA DE MER ADQ REC D TERC

INSCRIÇÃO ESTADUAL	INSC. ESTADUAL DO SUBST. TRIBUTÁRIO	CNPJ	
016.189.241.0050		05.194.502/0001-14	

DESTINATÁRIO / REMETENTE

NOME / RAZÃO SOCIAL			CNPJ	DATA EMISSÃO
MUNICIPIO DE RIBEIRAO VERMELHO			18.244.087/0001-08	29/05/2020
ENDEREÇO		**BAIRRO/DISTRITO**	**CEP**	**DATA DA SAÍDA**
AV. ANTONIO ROCHA, 291		CENTRO	37264-000	29/05/2020
MUNICÍPIO	**FONE / FAX**	**UF**	**INSCRIÇÃO ESTADUAL**	**HORA DA SAÍDA**
Ribeirao Vermelho	(35)3867-1113	MG		17:01:47

FATURA/DUPLICATAS

240360/1 - 28/06/20 - 1926,10

CÁLCULO DO IMPOSTO

BASE DE CÁLCULO DO ICMS	VALOR DO ICMS	BASE DE CÁLCULO DO ICMS ST	VALOR DO ICMS ST	VALOR TOTAL DOS PRODUTOS
1.926,10	346,71	0,00	0,00	1.926,10

VALOR DO FRETE	VALOR DO SEGURO	DESCONTO	OUTRAS DESPESAS ACESSORIAS	VALOR DO IPI	VALOR TOTAL DA NOTA
0,00	0,00	0,00	0,00	0,00	1.926,10

TRANSPORTADOR / VOLUMES TRANSPORTADOS

RAZÃO SOCIAL	FRETE POR CONTA 0-EMITENTE 1-DESTINATARIO [0]	CÓDIGO ANNT	PLACA DO VEÍCULO	UF	CNPJ/CPF

ENDEREÇO	MUNICÍPIO	UF	INSCRIÇÃO ESTADUAL

QUANTIDADE	ESPÉCIE	MARCA	NUMERAÇÃO	PESO BRUTO	PESO LÍQUIDO
				0,0000	44,3902

DADOS DOS PRODUTOS / SERVIÇOS

CODIGO PRODUTO NCM/S	DESCRIÇÃO DO PRODUTO / SERVIÇO	CST CFOP	UNID	QTDE	VALOR UNITÁRIO	VLR. DESC UNIT /PERC.	VALOR TOTAL	BASE CÁLC. ICMS	VALOR ICMS/ST. Cobrável	VALOR IPI	ALÍQ. ICMS	ALÍQ. IPI
5742 30059090	( ) ALGODAO HIDROFILO 500G Lote: 081903E - 30/08/2024 Qtde: 10.00 / CEST: 13.011.00	000 5102	Rl	10,0000	9,1414	0,0000 0,0000 %	91,41	91,41	16,45 0,00	0,00	18,00	0,00
30482 30051090	( ) ALGODAO ORTOPEDICO 6cmX 1m Lote: 11151217 - 30/12/2022 Qtde: 5.00 / CEST: 13.011.00	000 5102	Dz	5,0000	2,6730	0,0000 0,0000 %	13,37	13,37	2,41 0,00	0,00	18,00	0,00
27829 40151100	( ) LUVA CIRURGICA EST 7,5 Lote: 017201 - 30/01/2023 Qtde: 200.00 / CEST: 13.012.00	000 5102	Pr	200,0000	0,9141	0,0000 0,0000 %	182,82	182,82	32,91 0,00	0,00	18,00	0,00
33017 30049099	(-) CLOREXIDINA 2% DEGERMANTE 1000ML Lote: M26080 - 30/09/2022 Qtde: 6.00 / CEST: 13.004.01	000 5102	Fc	6,0000	12,0990	0,0000 0,0000 %	72,59	72,59	13,07 0,00	0,00	18,00	0,00
36642 90189010	EQUIPO SORO MACRO GOTAS FILTRO AR E INJ LATERAL Lote: SEMAAA0282 - 30/08/2024 Qtde: 1000.00	200 5102	UN	1000,0000	1,4666	0,0000 0,0000 %	1.466,60	1.466,60	263,99 0,00	0,00	18,00	0,00
37524 90183924	CATETER INTRAVENOSO 18G Lote: TCIMD001 - 30/09/2022 Qtde: 10.00	200 5102	Uni	10,0000	0,5867	0,0000 0,0000 %	5,87	5,87	1,06 0,00	0,00	18,00	0,00
38274 30051090	( ) FITA CIR MICROPOROSA 2,5CMX 10M Lote: OAA04502 - 28/02/2022 Qtde: 50.00 / CEST: 13.011.00	500 5102	Rl	50,0000	1,8687	0,0000 0,0000 %	93,44	93,44	16,82 0,00	0,00	18,00	0,00

CÁLCULO DO ISSQN

INSCRIÇÃO MUNICIPAL	VALOR TOTAL DOS SERVIÇOS	BASE DE CÁLCULO DO ISSQN	VALOR DO ISSQN

DADOS ADICIONAIS

INFORMAÇÕES COMPLEMENTARES	RESERVADO AO FISCO
Banco do Brasil - Agencia:0168-6 - CC:12.160-6 / Confira os volumes no ato da entrega / Nao aceitamos Devolucoes apos 24 Hs da entrega / COMPRA DIRETA NAF 000123 PROCESSO 000083/2020/ Endereco de Entrega Cidade: RIBEIRAO VERMELHO MG, Bairro: BOA VISTA, CEP: , RUA: ANTONIO MONTEIRO DA SE, Nro.: 28Complemento: / Entrega por ordem do destinatario / Tributo aproximado R$: 294,46 Federal R$: 30,65 Estadual Fonte: IBPT /	

OUROWEB® - WWW.OUROWEB.COM.BR

RECEBEMOS DE ALFALAGOS LTDA OS PRODUTOS DA NOTA FISCAL INDICADA ABAIXO.
EMISSÃO: 14/04/2021 DESTINATÁRIO: MUNICIPIO DE RIBEIRAO VERMELHO

DATA DE RECEBIMENTO	IDENTIFICAÇÃO E ASSINATURA DO RECEBEDOR	MUNICIPIO DE RIBEIRAO VERMELHO Total NF: 3.737,80 Volume: Número Pedido:	NF-e Nº: 264454 SÉRIE: 1 FOLHA: 1/2

IDENTIFICAÇÃO DO EMITENTE

ALFALAGOS LTDA
AV ALBERTO VIEIRA ROMAO, 1700
Bairro: DISTRITO INDUSTRIAL

37135-516 Alfenas - MG

Fone: (35)3701-0450

DANFE

DOCUMENTO AUXILIAR DA NOTA FISCAL ELETRÔNICA

0 - ENTRADA
1 - SAÍDA [1]

Nº 264.454
SÉRIE: 1
FOLHA: 1/2

CONTROLE FISCO

CHAVE DE ACESSO
3121.0405.1945.0200.0114.5500.1000.2644.5411.1069.6039

Consulta de autenticidade no portal nacional da NF-e www.nfe.fazenda.gov.br/portal ou no site da Sefaz Autorizadora

DADOS DA NF-e
131214113424143 - 14/04/2021 14:32:26

NATUREZA DA OPERAÇÃO
5102 VENDA DE MER ADQ REC D TERC

INSCRIÇÃO ESTADUAL	INSC. ESTADUAL DO SUBST. TRIBUTÁRIO	CNPJ	
016.189.241.0050		05.194.502/0001-14	

DESTINATÁRIO / REMETENTE

NOME / RAZÃO SOCIAL			CNPJ	DATA EMISSÃO
MUNICIPIO DE RIBEIRAO VERMELHO			18.244.087/0001-08	14/04/2021
ENDEREÇO	**BAIRRO/DISTRITO**	**CEP**		**DATA DA SAÍDA**
AV. ANTONIO ROCHA, 291	CENTRO	37264-000		14/04/2021
MUNICÍPIO	**FONE / FAX**	**UF**	**INSCRIÇÃO ESTADUAL**	**HORA DA SAÍDA**
Ribeirao Vermelho	(35)3867-1113	MG		14:32:22

INFORMAÇÕES DO LOCAL DE ENTREGA

NOME / RAZÃO SOCIAL	CPF/CNPJ	INSCRIÇÃO ESTADUAL

ENDEREÇO	BAIRRO/DISTRITO	CEP

MUNICÍPIO	UF	FONE / FAX

FATURA/DUPLICATAS

264454/1 - 14/05/21 - 3737,80

CÁLCULO DO IMPOSTO

BASE DE CÁLCULO DO ICMS	VALOR DO ICMS	BASE DE CÁLCULO DO ICMS ST	VALOR DO ICMS ST	VALOR TOTAL DOS PRODUTOS
2.194,14	394,95	0,00	0,00	3.737,80

VALOR DO FRETE	VALOR DO SEGURO	DESCONTO	OUTRAS DESPESAS ACESSÓRIAS	VALOR DO IPI	VALOR TOTAL DA NOTA	ALÍQ. IPI
0,00	0,00	0,00	0,00	0,00	3.737,80	

TRANSPORTADOR / VOLUMES TRANSPORTADOS

RAZÃO SOCIAL	FRETE POR CONTA 0-EMITENTE 1-DESTINATARIO [0]	CÓDIGO ANNT	PLACA DO VEÍCULO	UF	CNPJ/CPF

ENDEREÇO	MUNICÍPIO	UF	INSCRIÇÃO ESTADUAL

QUANTIDADE	ESPÉCIE	MARCA	NUMERAÇÃO	PESO BRUTO	PESO LÍQUIDO
				0,0000	141,8774

DADOS DOS PRODUTOS / SERVIÇOS

CODIGO PRODUTO NCM/S	DESCRIÇÃO DO PRODUTO / SERVIÇO	CST CFOP	UNID	QTDE	VALOR UNITÁRIO	VLR. DESC UNIT /PERC.	VALOR TOTAL	BASE CÁLC. ICMS	VALOR ICMS/ST. Cobrável	VALOR IPI	ALÍQ. ICMS	
36267 90183921	SONDA FOLEY 2V 20BL 30CC Lote: H9613020 - 30/09/2022 Qtde: 5.00	700 5102	Uni	5,0000	4,5053	0,0000 0,0000 %	22,53	22,53	4,05 0,00	0,00	18,00	0,00
36880 90189029	LAMINA BISTURI 10 ACO INOX Lote: 1810B - 30/10/2023 Qtde: 2.00	200 5102	CX	2,0000	33,0000	0,0000 0,0000 %	66,00	66,00	11,88 0,00	0,00	18,00	0,00
37007 40151100	( ) LUVA CIRURGICA EST 6,5 Lote: NHL150 - 30/04/2023 Qtde: 50.00 / CEST: 13.012.00	040 5102	Pr	50,0000	1,5000	0,0000 0,0000 %	75,00	0,00	0,00 0,00	0,00	0,00	0,00
38851 63079010	MASCARA PROTECAO TUBERCULOSE No 95 Lote: 42102 - 28/02/2024 Qtde: 200.00	540 5102	UN	200,0000	3,8000	0,0000 0,0000 %	760,00	0,00	0,00 0,00	0,00	0,00	0,00
29040 40151100	( ) LUVA CIRURGICA EST 8 Lote: 282201 - 30/10/2023 Qtde: 50.00 / CEST: 13.012.00	040 5102	Pr	50,0000	1,5000	0,0000 0,0000 %	75,00	0,00	0,00 0,00	0,00	0,00	0,00
29039 40151100	( ) LUVA CIRURGICA EST 7 Lote: 283201 - 30/10/2023 Qtde: 50.00 / CEST: 13.012.00	040 5102	Pr	50,0000	1,5000	0,0000 0,0000 %	75,00	0,00	0,00 0,00	0,00	0,00	0,00
34233 30061090	FIO NYLON M PRETO 4 0 C/AG 2,5 Lote: 32200822 - 30/07/2025 Qtde: 1.00 Lote: 49201297 - 30/11/2025 Qtde: 2.00	000 5102	CX	3,0000	35,6015	0,0000 0,0000 %	106,80	106,80	19,22 0,00	0,00	18,00	0,00

DADOS ADICIONAIS

INFORMAÇÕES COMPLEMENTARES	RESERVADO AO FISCO
Banco do Brasil - Agencia:0168-6 - CC:12.160-6 / Confira os volumes no ato da entrega / Nao aceitamos Devolucoes apos 24 Hs da entrega / Compra Direta - Numero Da NAF : 000091 - Global Numero Processo : 000062 / 2021/ Isento de ICMS conforme Parte 13 do Anexo I do RICMS - MG/Operacao isenta do ICMS nos termos do item 226 da Parte 1 do Anexo I/ / Tributo aproximado R$: 209,96 Federal R$: 64,41 Estadual Fonte: IBPT /	

OUROWEB® - WWW.OUROWEB.COM.BR

RECEBEMOS DE ALFALAGOS LTDA OS PRODUTOS DA NOTA FISCAL INDICADA ABAIXO.
EMISSÃO: 14/04/2021 DESTINATÁRIO: MUNICIPIO DE RIBEIRAO VERMELHO

DATA DE RECEBIMENTO	IDENTIFICAÇÃO E ASSINATURA DO RECEBEDOR	MUNICIPIO DE RIBEIRAO VERMELHO Total NF: 3.737,80 Volume: Número Pedido:	NF-e Nº: 264454 SÉRIE: 1 FOLHA: 2/2

IDENTIFICAÇÃO DO EMITENTE

ALFALAGOS LTDA
AV ALBERTO VIEIRA ROMAO, 1700
Bairro: DISTRITO INDUSTRIAL

37135-516 Alfenas - MG

Fone: (35)3701-0450

DANFE

DOCUMENTO AUXILIAR DA NOTA FISCAL ELETRÔNICA

0 - ENTRADA
1 - SAÍDA [1]

Nº 264.454
SÉRIE: 1
FOLHA: 2/2

CONTROLE FISCO

CHAVE DE ACESSO
3121.0405.1945.0200.0114.5500.1000.2644.5411.1069.6039

Consulta de autenticidade no portal nacional da NF-e www.nfe.fazenda.gov.br/portal ou no site da Sefaz Autorizadora

DADOS DA NF-e
131214113424143 - 14/04/2021 14:32:26

NATUREZA DA OPERAÇÃO
5102 VENDA DE MER ADQ REC D TERC

INSCRIÇÃO ESTADUAL	INSC. ESTADUAL DO SUBST. TRIBUTÁRIO	CNPJ
016.189.241.0050		05.194.502/0001-14

30721 90183929	SONDA URETRAL DESC No 4 Lote: 47187 - 30/03/2023 Qtde: 120.00	000 5102	Uni	120,0000	0,4812	0,0000 0,0000 %	57,75	57,75	10,39 0,00	0,00	18,00	0,00
29784 90183929	SONDA URETRAL DESC No 6 Lote: 51178 - 30/01/2024 Qtde: 120.00	000 5102	Uni	120,0000	0,4971	0,0000 0,0000 %	59,65	59,65	10,74 0,00	0,00	18,00	0,00
29785 90183929	SONDA URETRAL DESC No 10 Lote: 51253 - 30/01/2024 Qtde: 120.00	000 5102	Uni	120,0000	0,5212	0,0000 0,0000 %	62,54	62,54	11,26 0,00	0,00	18,00	0,00
26804 90183929	SONDA URETRAL DESC No 14 Lote: 16033 - 30/11/2024 Qtde: 100.00	000 5102	Uni	100,0000	0,7262	0,0000 0,0000 %	72,62	72,62	13,07 0,00	0,00	18,00	0,00
29786 90183929	( ) SONDA URETRAL DESC No 16 Lote: 50333 - 30/11/2023 Qtde: 1.00	000 5102	Uni	1,0000	0,6010	0,0000 0,0000 %	0,60	0,60	0,11 0,00	0,00	18,00	0,00
28338 90183929	( ) SONDA NASOGASTRICA LONGA 6 Lote: 52169 - 30/09/2023 Qtde: 5.00 Lote: 52942 - 30/11/2023 Qtde: 5.00	000 5102	Uni	10,0000	0,8071	0,0000 0,0000 %	8,07	8,07	1,45 0,00	0,00	18,00	0,00
32860 90183929	SONDA NASOGASTRICA CURTA 8 Lote: 49636 - 30/09/2023 Qtde: 10.00	000 5102	Uni	10,0000	0,5041	0,0000 0,0000 %	5,04	5,04	0,91 0,00	0,00	18,00	0,00
32861 90183929	SONDA NASOGASTRICA CURTA 10 Lote: 48616 - 30/07/2023 Qtde: 10.00	000 5102	Uni	10,0000	0,5212	0,0000 0,0000 %	5,21	5,21	0,94 0,00	0,00	18,00	0,00
32602 90183921	( ) SONDA NASOGASTRICA CURTA 12 Lote: 38865 - 30/04/2021 Qtde: 10.00	040 5102	Uni	10,0000	0,3000	0,0000 0,0000 %	3,00	0,00	0,00 0,00	0,00	0,00	0,00
32603 90183929	SONDA NASOGASTRICA CURTA 14 Lote: 48607 - 30/07/2023 Qtde: 10.00	000 5102	Uni	10,0000	0,5412	0,0000 0,0000 %	5,41	5,41	0,97 0,00	0,00	18,00	0,00
32604 90183929	SONDA NASOGASTRICA CURTA 16 Lote: 49808 - 30/09/2023 Qtde: 10.00	000 5102	Uni	10,0000	0,5834	0,0000 0,0000 %	5,83	5,83	1,05 0,00	0,00	18,00	0,00
32605 90183929	SONDA NASOGASTRICA CURTA 18 Lote: 46406 - 30/01/2023 Qtde: 10.00	040 5102	Uni	10,0000	0,6404	0,0000 0,0000 %	6,40	0,00	0,00 0,00	0,00	0,00	0,00
37946 90183929	SONDA NASOGASTRICA CURTA 20 Lote: 2438 - 30/11/2022 Qtde: 10.00	040 5102	Uni	10,0000	0,5510	0,0000 0,0000 %	5,51	0,00	0,00 0,00	0,00	0,00	0,00
35818 90183929	SONDA ENDOTRAQUEAL DESC C/BL 4 Lote: 19605 - 30/11/2023 Qtde: 2.00	700 5102	UN	2,0000	5,6613	0,0000 0,0000 %	11,32	11,32	2,04 0,00	0,00	18,00	0,00
35821 90183929	SONDA ENDOTRAQUEAL DESC C/BL 6 Lote: 17609 - 30/10/2022 Qtde: 2.00	700 5102	UN	2,0000	5,4115	0,0000 0,0000 %	10,82	10,82	1,95 0,00	0,00	18,00	0,00
35823 90183929	SONDA ENDOTRAQUEAL DESC C/BL 7,5 Lote: 20605 - 30/07/2025 Qtde: 2.00	700 5102	UN	2,0000	5,4115	0,0000 0,0000 %	10,82	10,82	1,95 0,00	0,00	18,00	0,00
35825 90183929	SONDA ENDOTRAQUEAL DESC C/BL 8,5 Lote: 19605 - 30/11/2023 Qtde: 2.00	700 5102	UN	2,0000	5,4115	0,0000 0,0000 %	10,82	10,82	1,95 0,00	0,00	18,00	0,00
36568 29121200	ALCOOL 70% 1000ML Lote: 0314/122020 - 30/12/2022 Qtde: 120.00	000 5102	LT	120,0000	5,5253	0,0000 0,0000 %	663,04	663,04	119,35 0,00	0,00	18,00	0,00
37937 38220090	FIXADOR CITOLOGICO 100ML Lote: 123570 - 30/04/2022 Qtde: 2.00	000 5102	Fc	2,0000	5,3500	0,0000 0,0000 %	10,70	10,70	1,93 0,00	0,00	18,00	0,00
37457 90181100	ELETRODO P/MONIT ADULTO GEL Lote: SECDAA0018 - 28/02/2023 Qtde: 50.00	200 5102	PCT	50,0000	18,6194	0,0000 0,0000 %	930,97	930,97	167,57 0,00	0,00	18,00	0,00
37809 90192010	MASCARA ALTA CONCENTRACAO C/ RESERVATORIO ADULTO Lote: 200602 - 30/12/2029 Qtde: 4.00	200 5102	Uni	4,0000	16,9000	0,0000 0,0000 %	67,60	67,60	12,17 0,00	0,00	18,00	0,00
38197 90189010	EQUIPO SORO MACRO GOTAS FILTRO AR E INJ LATERAL Lote: HDALFA05/2020 - 30/05/2025 Qtde: 500.00	140 5102	Uni	500,0000	1,0875	0,0000 0,0000 %	543,75	0,00	0,00 0,00	0,00	0,00	0,00

DADOS ADICIONAIS

INFORMAÇÕES COMPLEMENTARES	RESERVADO AO FISCO
Banco do Brasil - Agencia:0168-6 - CC:12.160-6 / Confira os volumes no ato da entrega / Nao aceitamos Devolucoes apos 24 Hs da entrega / Compra Direta - Numero Da NAF : 000091 - Global Numero Processo : 000062 / 2021/ Isento de ICMS conforme Parte 13 do Anexo I do RICMS - MG/Operacao isenta do ICMS nos termos do item 226 da Parte 1 do Anexo I/ / Tributo aproximado R$: 209,96 Federal R$: 64,41 Estadual Fonte: IBPT /	

OUROWEB® - WWW.OUROWEB.COM.BR

RECEBEMOS DE ALFALAGOS LTDA OS PRODUTOS DA NOTA FISCAL INDICADA ABAIXO.
EMISSÃO: 26/04/2021 DESTINATÁRIO: MUNICIPIO DE RIBEIRAO VERMELHO

DATA DE RECEBIMENTO	IDENTIFICAÇÃO E ASSINATURA DO RECEBEDOR	MUNICIPIO DE RIBEIRAO VERMELHO Total NF: 17.972,53 Volume: 2 Número Pedido: 11073208	NF-e Nº: 265282 SÉRIE: 1 FOLHA: 1/4

IDENTIFICAÇÃO DO EMITENTE

ALFALAGOS LTDA
AV ALBERTO VIEIRA ROMAO, 1700
Bairro: DISTRITO INDUSTRIAL

37135-516 Alfenas - MG

Fone: (35)3701-0450

DANFE

DOCUMENTO AUXILIAR DA NOTA FISCAL ELETRÔNICA

0 - ENTRADA
1 - SAÍDA [1]

Nº 265.282
SÉRIE: 1
FOLHA: 1/4

CONTROLE FISCO

CHAVE DE ACESSO
3121.0405.1945.0200.0114.5500.1000.2652.8211.1074.5666

Consulta de autenticidade no portal nacional da NF-e www.nfe.fazenda.gov.br/portal ou no site da Sefaz Autorizadora

DADOS DA NF-e
131214129309121 - 26/04/2021 10:39:22

NATUREZA DA OPERAÇÃO
5102 VENDA DE MER ADQ REC D TERC

INSCRIÇÃO ESTADUAL	INSC. ESTADUAL DO SUBST. TRIBUTÁRIO	CNPJ	
016.189.241.0050		05.194.502/0001-14	

DESTINATÁRIO / REMETENTE

NOME / RAZÃO SOCIAL			CNPJ	DATA EMISSÃO
MUNICIPIO DE RIBEIRAO VERMELHO			18.244.087/0001-08	26/04/2021
ENDEREÇO	**BAIRRO/DISTRITO**		**CEP**	**DATA DA SAÍDA**
AV. ANTONIO ROCHA, 291	CENTRO		37264-000	26/04/2021
MUNICÍPIO	**FONE / FAX**	**UF**	**INSCRIÇÃO ESTADUAL**	**HORA DA SAÍDA**
Ribeirao Vermelho	(35)3867-1113	MG		10:39:12

INFORMAÇÕES DO LOCAL DE ENTREGA

NOME / RAZÃO SOCIAL		CPF/CNPJ	INSCRIÇÃO ESTADUAL
HOSPITAL		18.244.087/0001-08	
ENDEREÇO	**BAIRRO/DISTRITO**		**CEP**
RUA: ANTONIO MONTEIRO DA SÉ, 28	BOA VISTA		37264-000
MUNICÍPIO		**UF**	**FONE / FAX**
Ribeirão Vermelho		MG	

FATURA/DUPLICATAS

265282/1 - 26/05/21 - 5990,84 | 265282/2 - 10/06/21 - 5990,84 | 265282/3 - 25/06/21 - 5990,85

CÁLCULO DO IMPOSTO

BASE DE CÁLCULO DO ICMS	VALOR DO ICMS	BASE DE CÁLCULO DO ICMS ST	VALOR DO ICMS ST	VALOR TOTAL DOS PRODUTOS
17.839,10	2.745,96	0,00	0,00	17.972,53

VALOR DO FRETE	VALOR DO SEGURO	DESCONTO	OUTRAS DESPESAS ACESSÓRIAS	VALOR DO IPI	VALOR TOTAL DA NOTA	ALÍQ. IPI
0,00	0,00	0,00	0,00	0,00	17.972,53	

TRANSPORTADOR / VOLUMES TRANSPORTADOS

RAZÃO SOCIAL	FRETE POR CONTA 0-EMITENTE 1-DESTINATARIO	CÓDIGO ANNT	PLACA DO VEÍCULO	UF	CNPJ/CPF
LUCAS ESTEVES PEREIRA EIRELI	[0]				32.476.948/0001-04

ENDEREÇO	MUNICÍPIO	UF	INSCRIÇÃO ESTADUAL
R. CAPISTRANO DE ABREU, 360	ALFENAS	MG	003.356.269.0088

QUANTIDADE	ESPÉCIE	MARCA	NUMERAÇÃO	PESO BRUTO	PESO LÍQUIDO
2				19,0000	19,0000

DADOS DOS PRODUTOS / SERVIÇOS

CODIGO PRODUTO NCM/S	DESCRIÇÃO DO PRODUTO / SERVIÇO	CST CFOP	UNID	QTDE	VALOR UNITÁRIO	VLR. DESC UNIT /PERC.	VALOR TOTAL	BASE CÁLC. ICMS	VALOR ICMS/ST. Cobrável	VALOR IPI	ALÍQ. ICMS	
34107 30049099	(-) ACETILCISTEINA 600MG ENV Lote: 2016611 - 30/11/2022 Qtde: 50.00 PF: 1.9124 / CEST: 13.003.01	000 5102	ENV	50,0000	0,8663	0,0000 0,0000 %	43,32	43,32	7,80 0,00	0,00	18,00	0,00
4407 30042059	(+) CEFTRIAXONA 1G IV Lote: 78QB0508 - 28/02/2023 Qtde: 700.00 PF: 63.2808 / CEST: 13.003.00	000 5102	Amp	700,0000	13,0051	0,0000 0,0000 %	9.103,57	9.103,57	1.638,64 0,00	0,00	18,00	0,00
38882 30049069	(+) ACICLOVIR 200MG CPR Lote: 20L366 - 30/12/2022 Qtde: 20.00 PF: 1.7344 / CEST: 13.002.00	500 5102	CPR	20,0000	0,3624	0,0000 0,0000 %	7,25	7,25	0,87 0,00	0,00	12,00	0,00
28799 30049099	(+) CARVEDILOL 6,25MG CPR Lote: 1Y3658 - 30/10/2022 Qtde: 60.00 PF: 2.2280 / CEST: 13.002.00	000 5102	Cpr	60,0000	0,2316	0,0000 0,0000 %	13,90	13,90	1,67 0,00	0,00	12,00	0,00
34885 30042099	(-) CLINDAMICINA 150MG/ML AMP 4ML Lote: AA-070/20 - 30/10/2022 Qtde: 200.00 PF: 13.4542 / CEST: 13.002.01	500 5102	AMP	200,0000	7,2620	0,0000 0,0000 %	1.452,40	1.452,40	174,29 0,00	0,00	12,00	0,00

DADOS ADICIONAIS

INFORMAÇÕES COMPLEMENTARES	RESERVADO AO FISCO

OUROWEB® - WWW.OUROWEB.COM.BR

RECEBEMOS DE ALFALAGOS LTDA OS PRODUTOS DA NOTA FISCAL INDICADA ABAIXO.
EMISSÃO: 26/04/2021 DESTINATÁRIO: MUNICIPIO DE RIBEIRAO VERMELHO

DATA DE RECEBIMENTO	IDENTIFICAÇÃO E ASSINATURA DO RECEBEDOR	MUNICIPIO DE RIBEIRAO VERMELHO Total NF: 17.972,53 Volume: 2 Número Pedido: 11073208	NF-e Nº: 265282 SÉRIE: 1 FOLHA: 2/4

IDENTIFICAÇÃO DO EMITENTE

ALFALAGOS LTDA
AV ALBERTO VIEIRA ROMAO, 1700
Bairro: DISTRITO INDUSTRIAL

37135-516 Alfenas - MG

Fone: (35)3701-0450

DANFE

DOCUMENTO AUXILIAR DA NOTA FISCAL ELETRÔNICA

0 - ENTRADA
1 - SAÍDA [1]

Nº 265.282
SÉRIE: 1
FOLHA: 2/4

CONTROLE FISCO

CHAVE DE ACESSO
3121.0405.1945.0200.0114.5500.1000.2652.8211.1074.5666

Consulta de autenticidade no portal nacional da NF-e www.nfe.fazenda.gov.br/portal ou no site da Sefaz Autorizadora

DADOS DA NF-e
131214129309121 - 26/04/2021 10:39:22

NATUREZA DA OPERAÇÃO
5102 VENDA DE MER ADQ REC D TERC

INSCRIÇÃO ESTADUAL	INSC. ESTADUAL DO SUBST. TRIBUTÁRIO	CNPJ
016.189.241.0050		05.194.502/0001-14

38544 30049064	(+) DIAZEPAM 10MG AMP 2ML Lote: 2048157 - 30/12/2022 Qtde: 200.00 PF: 1.6436 Lista: B1 / CEST: 13.002.00	500 5102	Amp	200,0000	0,5225	0,0000 0,0000 %	104,50	104,50	18,81 0,00	0,00	18,00	0,00
26552 30049064	(+) DIAZEPAM 10MG CPR Lote: 30401520 - 30/06/2022 Qtde: 120.00 PF: 0.0759 Lista: B1 / CEST: 13.003.00	000 5102	Cpr	120,0000	0,1729	0,0000 0,0000 %	20,75	20,75	3,73 0,00	0,00	18,00	0,00
36443 30049069	(-) DIPIRONA 500MG CPR Lote: 5821 - 30/01/2023 Qtde: 200.00 PF: 0.0000 / CEST: 13.002.01	000 5102	CPR	200,0000	0,0866	0,0000 0,0000 %	17,32	17,32	2,08 0,00	0,00	12,00	0,00
27646 30049099	(-) DIPIRONA 1G AMP 2ML Lote: DP20G329 - 30/07/2022 Qtde: 500.00 PF: 1.2050 / CEST: 13.003.01	000 5102	Amp	500,0000	0,3890	0,0000 0,0000 %	194,50	194,50	35,01 0,00	0,00	18,00	0,00
36503 30049099	(+) DOBUTAMINA 250MG AMP Lote: 21010179 - 30/01/2023 Qtde: 150.00 PF: 23.8770 / CEST: 13.002.00	000 5102	AMP	150,0000	12,7960	0,0000 0,0000 %	1.919,40	1.919,40	230,33 0,00	0,00	12,00	0,00
2887 30043220	(+) ESPIRONOLACTONA 25MG CPR Lote: 2A4134 - 30/10/2022 Qtde: 60.00 / CEST: 13.002.00	800 5102	Cpr	60,0000	0,1239	0,0000 0,0000 %	7,43	7,43	0,89 0,00	0,00	12,00	0,00
33791 30049069	(+) FLUMAZENIL 0,1MG/ML AMP 5ML Lote: 2039489 - 30/10/2022 Qtde: 20.00 PF: 131.9560 Lista: C1 / CEST: 13.002.00	500 5102	AMP	20,0000	28,4202	0,0000 0,0000 %	568,40	568,40	68,21 0,00	0,00	12,00	0,00
32439 30049076	(+) FUROSEMIDA 40MG CPR Lote: 20I36M - 30/09/2022 Qtde: 40.00 PF: 0.2369 / CEST: 13.002.00	500 5102	Cpr	40,0000	0,1456	0,0000 0,0000 %	5,82	5,82	0,70 0,00	0,00	12,00	0,00
36000 30042061	(+) GENTAMICINA 80MG AMP 2ML Lote: 20111431 - 30/11/2022 Qtde: 80.00 PF: 3.1262 / CEST: 13.003.00	000 5102	AMP	80,0000	1,0090	0,0000 0,0000 %	80,72	80,72	14,53 0,00	0,00	18,00	0,00
3653 30049079	(+) GLIBENCLAMIDA 5MG CPR Lote: O03522 - 30/10/2022 Qtde: 60.00 PF: 0.2081 / CEST: 13.003.02	040 5102	Cpr	60,0000	0,0819	0,0000 0,0000 %	4,91	0,00	0,00 0,00	0,00	0,00	0,00
36224 30049079	(+) HIDROCLOROTIAZIDA 25MG CPR Lote: 2104420 - 28/02/2023 Qtde: 100.00 PF: 0.1560 / CEST: 13.002.00	040 5102	CPR	100,0000	0,0354	0,0000 0,0000 %	3,54	0,00	0,00 0,00	0,00	0,00	0,00
34534 30043210	(+) HIDROCORTISONA 100MG AMP Lote: 20120805 - 30/11/2022 Qtde: 80.00 PF: 3.6130 / CEST: 13.002.00	500 5102	AMP	80,0000	1,8966	0,0000 0,0000 %	151,73	151,73	18,21 0,00	0,00	12,00	0,00
28495 30043210	(+) HIDROCORTISONA 500MG AMP Lote: 21011152 - 30/01/2023 Qtde: 80.00 PF: 13.6940 / CEST: 13.003.00	500 5102	Amp	80,0000	4,3540	0,0000 0,0000 %	348,32	348,32	62,70 0,00	0,00	18,00	0,00
35423 30049029	(-) IBUPROFENO 100MG/ML GTS Lote: 20300L - 30/01/2022 Qtde: 20.00 Lote: 21349L - 30/10/2021 Qtde: 30.00 PF: 14.8800 / CEST: 13.002.01	000 5102	Fc	50,0000	3,1096	0,0000 0,0000 %	155,48	155,48	18,66 0,00	0,00	12,00	0,00
30365 30049099	(+) IPRATROPIO 0,25MG/ML 20ML Lote: 0681/20 - 30/04/2022 Qtde: 100.00 PF: 4.4434 / CEST: 13.002.00	540 5102	Fc	100,0000	0,9570	0,0000 0,0000 %	95,70	0,00	0,00 0,00	0,00	0,00	0,00
32556 30049043	(+) LIDOCAINA 2% GEL 30G Lote: 20003929 - 30/07/2022 Qtde: 50.00 PF: 7.8455 / CEST: 13.003.00	000 5102	Tb	50,0000	2,5713	0,0000 0,0000 %	128,57	128,57	23,14 0,00	0,00	18,00	0,00
3188 30049043	(+) LIDOCAINA 2% S/V 20ML Lote: 21010225 - 30/01/2023 Qtde: 200.00 PF: 4.1952 / CEST: 13.002.00	000 5102	Fc	200,0000	4,5678	0,0000 0,0000 %	913,56	913,56	109,63 0,00	0,00	12,00	0,00

DADOS ADICIONAIS

INFORMAÇÕES COMPLEMENTARES	RESERVADO AO FISCO

OUROWEB® - WWW.OUROWEB.COM.BR

RECEBEMOS DE ALFALAGOS LTDA OS PRODUTOS DA NOTA FISCAL INDICADA ABAIXO.
EMISSÃO: 26/04/2021 DESTINATÁRIO: MUNICIPIO DE RIBEIRAO VERMELHO

DATA DE RECEBIMENTO	IDENTIFICAÇÃO E ASSINATURA DO RECEBEDOR	MUNICIPIO DE RIBEIRAO VERMELHO Total NF: 17.972,53 Volume: 2 Número Pedido: 11073208	NF-e Nº: 265282 SÉRIE: 1 FOLHA: 3/4

IDENTIFICAÇÃO DO EMITENTE

ALFALAGOS LTDA

AV ALBERTO VIEIRA ROMAO, 1700
Bairro: DISTRITO INDUSTRIAL

37135-516 Alfenas - MG

Fone: (35)3701-0450

DANFE

DOCUMENTO AUXILIAR DA NOTA FISCAL ELETRÔNICA

0 - ENTRADA
1 - SAÍDA [1]

Nº 265.282
SÉRIE: 1
FOLHA: 3/4

CONTROLE FISCO

CHAVE DE ACESSO
3121.0405.1945.0200.0114.5500.1000.2652.8211.1074.5666

Consulta de autenticidade no portal nacional da NF-e www.nfe.fazenda.gov.br/portal ou no site da Sefaz Autorizadora

DADOS DA NF-e
131214129309121 - 26/04/2021 10:39:22

NATUREZA DA OPERAÇÃO
5102 VENDA DE MER ADQ REC D TERC

INSCRIÇÃO ESTADUAL	INSC. ESTADUAL DO SUBST. TRIBUTÁRIO	CNPJ
016.189.241.0050		05.194.502/0001-14

3965 30049099	(+) LOSARTAN POTASSICO 50MG CPR Lote: 1X5622 - 30/09/2022 Qtde: 100.00 PF: 1.1970 / CEST: 13.002.00	040 5102	CPR	100,0000	0,2502	0,0000 0,0000 %	25,02	0,00	0,00 0,00	0,00	0,00	0,00
38968 30049035	(+) METILDOPA 250MG CPR Lote: AY773 - 30/09/2022 Qtde: 60.00 PF: 0.8434 / CEST: 13.003.00	500 5102	CPR	60,0000	0,4599	0,0000 0,0000 %	27,59	27,59	4,97 0,00	0,00	18,00	0,00
31432 30049099	(+) OMEPRAZOL 20MG CPS Lote: 415-063/20 - 30/11/2022 Qtde: 280.00 PF: 0.4523 / CEST: 13.002.00	000 5102	Cps	280,0000	0,0945	0,0000 0,0000 %	26,46	26,46	3,18 0,00	0,00	12,00	0,00
35531 30043999	(+) PREDNISOLONA 3MG/ML SOL ORAL 60ML Lote: 0937/20 - 30/07/2022 Qtde: 10.00 PF: 13.1244 / CEST: 13.002.00	500 5102	Fc	10,0000	2,7422	0,0000 0,0000 %	27,42	27,42	3,29 0,00	0,00	12,00	0,00
102 30049075	(-) PROMETAZINA 25MG CPR Lote: 20060016 - 30/06/2022 Qtde: 100.00 PF: 0.4909 / CEST: 13.003.01	000 5102	Cpr	100,0000	0,1561	0,0000 0,0000 %	15,61	15,61	2,81 0,00	0,00	18,00	0,00
36289 30049036	(+) PROPRANOLOL 40MG CPR Lote: 165/20 - 30/09/2023 Qtde: 100.00 PF: 0.2007 / CEST: 13.002.00	540 5102	CPR	100,0000	0,0426	0,0000 0,0000 %	4,26	0,00	0,00 0,00	0,00	0,00	0,00
36735 30049072	(+) SULFAMETOXAZOL+TRIMETOPRIMA 400/80MG CPR Lote: 21A048 - 30/12/2022 Qtde: 60.00 PF: 0.2621 / CEST: 13.002.00	300 5102	Cpr	60,0000	0,1380	0,0000 0,0000 %	8,28	8,28	0,99 0,00	0,00	12,00	0,00
36388 30049072	(+) SULFADIAZINA PRATA 10MG/G CR 50G Lote: 210074 - 30/01/2023 Qtde: 150.00 PF: 13.0413 / CEST: 13.002.00	000 5102	TB	150,0000	11,1300	0,0000 0,0000 %	1.669,50	1.669,50	200,34 0,00	0,00	12,00	0,00
5785 30049039	(+) TRAMADOL 50MG/ML AMP 1ML Lote: 2046976 - 30/12/2022 Qtde: 300.00 PF: 4.9934 Lista: A2 / CEST: 13.002.00	500 5102	Amp	300,0000	2,6904	0,0000 0,0000 %	807,12	807,12	96,85 0,00	0,00	12,00	0,00
6014 30042061	(+) GENTAMICINA 80MG AMP 2ML Lote: 78PH3386 - 30/08/2022 Qtde: 20.00 PF: 1.5346 / CEST: 13.003.00	500 5102	Amp	20,0000	1,0090	0,0000 0,0000 %	20,18	20,18	3,63 0,00	0,00	18,00	0,00

DADOS ADICIONAIS

INFORMAÇÕES COMPLEMENTARES	RESERVADO AO FISCO

OUROWEB® - WWW.OUROWEB.COM.BR

RECEBEMOS DE ALFALAGOS LTDA OS PRODUTOS DA NOTA FISCAL INDICADA ABAIXO. EMISSÃO: 26/04/2021 DESTINATÁRIO: MUNICIPIO DE RIBEIRAO VERMELHO			**NF-e** **Nº: 265282 SÉRIE: 1** **FOLHA: 4/4**
DATA DE RECEBIMENTO	**IDENTIFICAÇÃO E ASSINATURA DO RECEBEDOR**	MUNICIPIO DE RIBEIRAO VERMELHO Total NF: 17.972,53	

IDENTIFICAÇÃO DO EMITENTE

ALFALAGOS LTDA

AV ALBERTO VIEIRA ROMAO, 1700
Bairro: DISTRITO INDUSTRIAL

37135-516 Alfenas - MG

Fone: (35)3701-0450

DANFE

DOCUMENTO AUXILIAR DA NOTA FISCAL ELETRÔNICA

0 - ENTRADA
1 - SAÍDA [1]

Nº 265.282
SÉRIE: 1
FOLHA: 4/4

CONTROLE FISCO

CHAVE DE ACESSO
3121.0405.1945.0200.0114.5500.1000.2652.8211.1074.5666

Consulta de autenticidade no portal nacional da NF-e www.nfe.fazenda.gov.br/portal ou no site da Sefaz Autorizadora

DADOS DA NF-e
131214129309121 - 26/04/2021 10:39:22

NATUREZA DA OPERAÇÃO
5102 VENDA DE MER ADQ REC D TERC

INSCRIÇÃO ESTADUAL	INSC. ESTADUAL DO SUBST. TRIBUTÁRIO	CNPJ	
016.189.241.0050		05.194.502/0001-14	

DADOS ADICIONAIS

INFORMAÇÕES COMPLEMENTARES

Banco do Brasil - Agencia:0168-6 - CC:12.160-6 / Confira os volumes no ato da entrega / Nao aceitamos Devolucoes apos 24 Hs da entrega / PP 022/2020 PL 038/2020 NAF 0176/21/ Endereco de Entrega Cidade: RIBEIRAO VERMELHO MG, Bairro: BOA VISTA, CEP: 37264000, RUA: ANTONIO MONTEIRO DA SE, Nro.: 28Complemento: / Isento de ICMS conforme Item 130 Anexo I Dec. 43080/ / Pedidos de Venda utilizados: 73100Isento de ICMS conforme Item 130 Anexo I Dec. 43080/Isento de ICMS conforme Item 130 Anexo I Dec. 43080/Isento de ICMS conforme Item 130 Anexo I Dec. 43080/Isento de ICMS conforme Item 130 Anexo I Dec. 43080/Isento de ICMS conforme Item 130 Anexo I Dec. 43080/ Entrega por ordem do destinatario / Tributo aproximado R$: 2416,31 Federal R$: 1720,97 Estadual Fonte: IBPT /

RECEBEMOS DE ALFALAGOS LTDA OS PRODUTOS DA NOTA FISCAL INDICADA ABAIXO.
EMISSÃO: 26/04/2021 DESTINATÁRIO: MUNICIPIO DE RIBEIRAO VERMELHO

DATA DE RECEBIMENTO	IDENTIFICAÇÃO E ASSINATURA DO RECEBEDOR	MUNICIPIO DE RIBEIRAO VERMELHO Total NF: 7.343,35 Volume: 12 Número Pedido: 11072851	NF-e Nº: 265283 SÉRIE: 1 FOLHA: 1/2

IDENTIFICAÇÃO DO EMITENTE

ALFALAGOS LTDA
AV ALBERTO VIEIRA ROMAO, 1700
Bairro: DISTRITO INDUSTRIAL

37135-516 Alfenas - MG

Fone: (35)3701-0450

DANFE

DOCUMENTO AUXILIAR DA NOTA FISCAL ELETRÔNICA

0 - ENTRADA
1 - SAÍDA [1]

Nº 265.283
SÉRIE: 1
FOLHA: 1/2

CONTROLE FISCO

CHAVE DE ACESSO
3121.0405.1945.0200.0114.5500.1000.2652.8311.1074.5744

Consulta de autenticidade no portal nacional da NF-e www.nfe.fazenda.gov.br/portal ou no site da Sefaz Autorizadora

DADOS DA NF-e
131214129345486 - 26/04/2021 10:54:18

NATUREZA DA OPERAÇÃO
5102 VENDA DE MER ADQ REC D TERC

INSCRIÇÃO ESTADUAL	INSC. ESTADUAL DO SUBST. TRIBUTÁRIO	CNPJ	
016.189.241.0050		05.194.502/0001-14	

DESTINATÁRIO / REMETENTE

NOME / RAZÃO SOCIAL			CNPJ	DATA EMISSÃO
MUNICIPIO DE RIBEIRAO VERMELHO			18.244.087/0001-08	26/04/2021
ENDEREÇO	**BAIRRO/DISTRITO**	**CEP**		**DATA DA SAÍDA**
AV. ANTONIO ROCHA, 291	CENTRO	37264-000		26/04/2021
MUNICÍPIO	**FONE / FAX**	**UF**	**INSCRIÇÃO ESTADUAL**	**HORA DA SAÍDA**
Ribeirao Vermelho	(35)3867-1113	MG		10:54:06

INFORMAÇÕES DO LOCAL DE ENTREGA

NOME / RAZÃO SOCIAL		CPF/CNPJ	INSCRIÇÃO ESTADUAL
FARMACIA		18.244.087/0001-08	
ENDEREÇO	**BAIRRO/DISTRITO**		**CEP**
RUA MIGUEL RODRIGUES PATTO, 337	BELA VISTA		37264-000
MUNICÍPIO	**UF**		**FONE / FAX**
Ribeirão Vermelho	MG		

FATURA/DUPLICATAS

265283/1 - 26/05/21 - 7343,35

CÁLCULO DO IMPOSTO

BASE DE CÁLCULO DO ICMS	VALOR DO ICMS	BASE DE CÁLCULO DO ICMS ST	VALOR DO ICMS ST	VALOR TOTAL DOS PRODUTOS
1.439,40	207,28	0,00	0,00	7.343,35

VALOR DO FRETE	VALOR DO SEGURO	DESCONTO	OUTRAS DESPESAS ACESSÓRIAS	VALOR DO IPI	VALOR TOTAL DA NOTA	ALÍQ. IPI
0,00	0,00	0,00	0,00	0,00	7.343,35	

TRANSPORTADOR / VOLUMES TRANSPORTADOS

RAZÃO SOCIAL	FRETE POR CONTA 0-EMITENTE 1-DESTINATARIO	CÓDIGO ANNT	PLACA DO VEÍCULO	UF	CNPJ/CPF
LUCAS ESTEVES PEREIRA EIRELI	0				32.476.948/0001-04
ENDEREÇO	**MUNICÍPIO**			**UF**	**INSCRIÇÃO ESTADUAL**
R. CAPISTRANO DE ABREU, 360	ALFENAS			MG	003.356.269.0088

QUANTIDADE	ESPÉCIE	MARCA	NUMERAÇÃO	PESO BRUTO	PESO LÍQUIDO
12				17,0000	17,0000

DADOS DOS PRODUTOS / SERVIÇOS

CODIGO PRODUTO NCM/S	DESCRIÇÃO DO PRODUTO / SERVIÇO	CST CFOP	UNID	QTDE	VALOR UNITÁRIO	VLR. DESC UNIT /PERC.	VALOR TOTAL	BASE CÁLC. ICMS	VALOR ICMS/ST. Cobrável	VALOR IPI	ALÍQ. ICMS	
5297 30043999	(+) DEXAMETASONA 4MG C/10CPR Lote: 2B6311 - 30/12/2022 Qtde: 1000.00 PF: 0.8970 / CEST: 13.002.00	500 5102	Cpr	1000,0000	0,4144	0,0000 0,0000 %	414,40	414,40	49,73 0,00	0,00	12,00	0,00
38846 30042029	(+) AZITROMICINA 500MG CPR Lote: 21000651 - 30/01/2023 Qtde: 2001.00 PF: 2.9833 / CEST: 13.003.00	040 5102	Cpr	2001,0000	2,9505	0,0000 0,0000 %	5.903,95	0,00	0,00 0,00	0,00	0,00	0,00
36443 30049069	(-) DIPIRONA 500MG CPR Lote: 5821 - 30/01/2023 Qtde: 3000.00 PF: 0.0000 / CEST: 13.002.01	000 5102	CPR	3000,0000	0,0756	0,0000 0,0000 %	226,80	226,80	27,22 0,00	0,00	12,00	0,00
30806 30043210	(+) PREDNISONA 5MG CPR Lote: AY781 - 30/09/2022 Qtde: 2000.00 PF: 0.5323 / CEST: 13.002.02	000 5102	Cpr	2000,0000	0,1112	0,0000 0,0000 %	222,40	222,40	26,69 0,00	0,00	12,00	0,00
33929 30043999	(+) PREDNISONA 20MG CPR Lote: B20K4466 - 30/10/2023 Qtde: 2000.00 PF: 0.9055 / CEST: 13.003.00	000 5102	CPR	2000,0000	0,2879	0,0000 0,0000 %	575,80	575,80	103,64 0,00	0,00	18,00	0,00

DADOS ADICIONAIS

INFORMAÇÕES COMPLEMENTARES	RESERVADO AO FISCO

OUROWEB® - WWW.OUROWEB.COM.BR

RECEBEMOS DE ALFALAGOS LTDA OS PRODUTOS DA NOTA FISCAL INDICADA ABAIXO.
EMISSÃO: 26/04/2021 DESTINATÁRIO: MUNICIPIO DE RIBEIRAO VERMELHO

DATA DE RECEBIMENTO	IDENTIFICAÇÃO E ASSINATURA DO RECEBEDOR	MUNICIPIO DE RIBEIRAO VERMELHO Total NF: 7.343,35

NF-e
Nº: 265283 SÉRIE: 1
FOLHA: 2/2

IDENTIFICAÇÃO DO EMITENTE

ALFALAGOS LTDA
AV ALBERTO VIEIRA ROMAO, 1700
Bairro: DISTRITO INDUSTRIAL

37135-516 Alfenas - MG

Fone: (35)3701-0450

DANFE
DOCUMENTO AUXILIAR DA NOTA FISCAL ELETRÔNICA
0 - ENTRADA
1 - SAÍDA [1]

Nº 265.283
SÉRIE: 1
FOLHA: 2/2

CONTROLE FISCO

CHAVE DE ACESSO
3121.0405.1945.0200.0114.5500.1000.2652.8311.1074.5744

Consulta de autenticidade no portal nacional da NF-e www.nfe.fazenda.gov.br/portal ou no site da Sefaz Autorizadora

DADOS DA NF-e
131214129345486 - 26/04/2021 10:54:18

NATUREZA DA OPERAÇÃO
5102 VENDA DE MER ADQ REC D TERC

INSCRIÇÃO ESTADUAL	INSC. ESTADUAL DO SUBST. TRIBUTÁRIO	CNPJ	
016.189.241.0050		05.194.502/0001-14	

DADOS ADICIONAIS

INFORMAÇÕES COMPLEMENTARES

Banco do Brasil - Agencia:0168-6 - CC:12.160-6 / Confira os volumes no ato da entrega / Nao aceitamos Devolucoes apos 24 Hs da entrega / PP 022/2020 PL 038/2020 NAF 0183/2021/ Endereco de Entrega Cidade: RIBEIRAO VERMELHO MG, Bairro: BELA VISTA, CEP: 37264000, RUA MIGUEL RODRIGUES PATTO, Nro.: 337Complemento: / Operacao isenta do ICMS nos termos do item 226 da Parte 1 do Anexo I/ / Pedidos de Venda utilizados: 72685Operacao isenta do ICMS nos termos do item 226 da Parte 1 do Anexo I/ Entrega por ordem do destinatario / Tributo aproximado R$: 987,68 Federal R$: 853,99 Estadual Fonte: IBPT /

RECEBEMOS DE ALFALAGOS LTDA OS PRODUTOS DA NOTA FISCAL INDICADA ABAIXO.
EMISSÃO: 26/05/2021 DESTINATÁRIO: MUNICIPIO DE RIBEIRAO VERMELHO

DATA DE RECEBIMENTO	IDENTIFICAÇÃO E ASSINATURA DO RECEBEDOR	MUNICIPIO DE RIBEIRAO VERMELHO Total NF: 1.250,62 Volume: 1 Número Pedido: 11090250	NF-e Nº: 268012 SÉRIE: 1 FOLHA: 1/2

IDENTIFICAÇÃO DO EMITENTE

ALFALAGOS LTDA
AV ALBERTO VIEIRA ROMAO, 1700
Bairro: DISTRITO INDUSTRIAL

37135-516 Alfenas - MG

Fone: (35)3701-0450

DANFE

DOCUMENTO AUXILIAR DA NOTA FISCAL ELETRÔNICA

0 - ENTRADA
1 - SAÍDA [1]

Nº 268.012
SÉRIE: 1
FOLHA: 1/2

CONTROLE FISCO

CHAVE DE ACESSO
3121.0505.1945.0200.0114.5500.1000.2680.1211.1090.2690

Consulta de autenticidade no portal nacional da NF-e www.nfe.fazenda.gov.br/portal ou no site da Sefaz Autorizadora

DADOS DA NF-e
131214175317942 - 26/05/2021 18:17:15

NATUREZA DA OPERAÇÃO
5102 VENDA DE MER ADQ REC D TERC

INSCRIÇÃO ESTADUAL	INSC. ESTADUAL DO SUBST. TRIBUTÁRIO	CNPJ	
016.189.241.0050		05.194.502/0001-14	

DESTINATÁRIO / REMETENTE

NOME / RAZÃO SOCIAL			CNPJ	DATA EMISSÃO
MUNICIPIO DE RIBEIRAO VERMELHO			18.244.087/0001-08	26/05/2021
ENDEREÇO	**BAIRRO/DISTRITO**	**CEP**		**DATA DA SAÍDA**
AV. ANTONIO ROCHA, 291	CENTRO	37264-000		26/05/2021
MUNICÍPIO	**FONE / FAX**	**UF**	**INSCRIÇÃO ESTADUAL**	**HORA DA SAÍDA**
Ribeirao Vermelho	(35)3867-1113	MG		18:17:07

INFORMAÇÕES DO LOCAL DE ENTREGA

NOME / RAZÃO SOCIAL		CPF/CNPJ	INSCRIÇÃO ESTADUAL
HOSPITAL		18.244.087/0001-08	
ENDEREÇO	**BAIRRO/DISTRITO**		**CEP**
RUA: ANTONIO MONTEIRO DA SÉ, 28	BOA VISTA		37264-000
MUNICÍPIO		**UF**	**FONE / FAX**
Ribeirão Vermelho		MG	

FATURA/DUPLICATAS

268012/1 - 25/06/21 - 1250,62

CÁLCULO DO IMPOSTO

BASE DE CÁLCULO DO ICMS	VALOR DO ICMS	BASE DE CÁLCULO DO ICMS ST	VALOR DO ICMS ST	VALOR TOTAL DOS PRODUTOS
1.250,62	219,07	0,00	0,00	1.250,62

VALOR DO FRETE	VALOR DO SEGURO	DESCONTO	OUTRAS DESPESAS ACESSÓRIAS	VALOR DO IPI	VALOR TOTAL DA NOTA	ALÍQ. IPI
0,00	0,00	0,00	0,00	0,00	1.250,62	

TRANSPORTADOR / VOLUMES TRANSPORTADOS

RAZÃO SOCIAL	FRETE POR CONTA 0-EMITENTE 1-DESTINATARIO	CÓDIGO ANNT	PLACA DO VEÍCULO	UF	CNPJ/CPF
DNG TRANSPORTES LTDA	0				15.598.197/0001-80
ENDEREÇO	**MUNICÍPIO**			**UF**	**INSCRIÇÃO ESTADUAL**
R JOSE ALVES DA SILVA, 15	BELO HORIZONTE			MG	001.967.536.0038

QUANTIDADE	ESPÉCIE	MARCA	NUMERAÇÃO	PESO BRUTO	PESO LÍQUIDO
1				4,1940	4,1940

DADOS DOS PRODUTOS / SERVIÇOS

CODIGO PRODUTO NCM/S	DESCRIÇÃO DO PRODUTO / SERVIÇO	CST CFOP	UNID	QTDE	VALOR UNITÁRIO	VLR. DESC UNIT /PERC.	VALOR TOTAL	BASE CÁLC. ICMS	VALOR ICMS/ST. Cobrável	VALOR IPI	ALÍQ. ICMS	
36100 30049049	(+) CARVEDILOL 3,125MG CPR Lote: 2A0329 - 30/10/2022 Qtde: 120.00 PF: 1.9837 / CEST: 13.002.00	000 5102	CPR	120,0000	0,2550	0,0000 0,0000 %	30,60	30,60	3,67 0,00	0,00	12,00	0,00
4497 30049029	(+) CETOPROFENO 50MG/ML IM AMP Lote: 2040792 - 30/10/2022 Qtde: 200.00 PF: 3.0922 / CEST: 13.003.00	500 5102	Amp	200,0000	1,0823	0,0000 0,0000 %	216,46	216,46	38,96 0,00	0,00	18,00	0,00
102 30049075	(-) PROMETAZINA 25MG CPR Lote: 20060016 - 30/06/2022 Qtde: 50.00 PF: 0.4909 / CEST: 13.003.01	000 5102	Cpr	50,0000	0,1718	0,0000 0,0000 %	8,59	8,59	1,55 0,00	0,00	18,00	0,00
2887 30043220	(+) ESPIRONOLACTONA 25MG CPR Lote: 2A4134 - 30/10/2022 Qtde: 60.00 / CEST: 13.002.00	800 5102	Cpr	60,0000	0,2720	0,0000 0,0000 %	16,32	16,32	1,96 0,00	0,00	12,00	0,00
3283 30042029	(+) CLINDAMICINA 150MG/ML AMP 4ML Lote: 21030246 - 30/03/2023 Qtde: 100.00 PF: 22.5002 / CEST: 13.003.02	000 5102	Amp	100,0000	7,8750	0,0000 0,0000 %	787,50	787,50	141,75 0,00	0,00	18,00	0,00

DADOS ADICIONAIS

INFORMAÇÕES COMPLEMENTARES	RESERVADO AO FISCO
Banco do Brasil - Agencia:0168-6 - CC:12.160-6 / Confira os volumes no ato da entrega / Nao aceitamos Devolucoes apos 24 Hs da entrega / PP 022/2020 PL 038/2020 NAF 0393/21/ Endereco de Entrega Cidade: RIBEIRAO VERMELHO MG, Bairro: BOA VISTA, CEP: 37264000, RUA: ANTONIO MONTEIRO DA SE, Nro.: 28Complemento: / Pedidos de Venda utilizados: 74020 Entrega por ordem do destinatario / Tributo aproximado R$: 166,01 Federal R$: 146,40 Estadual Fonte: IBPT /	

OUROWEB® - WWW.OUROWEB.COM.BR

RECEBEMOS DE ALFALAGOS LTDA OS PRODUTOS DA NOTA FISCAL INDICADA ABAIXO.
EMISSÃO: 26/05/2021 DESTINATÁRIO: MUNICIPIO DE RIBEIRAO VERMELHO

DATA DE RECEBIMENTO	IDENTIFICAÇÃO E ASSINATURA DO RECEBEDOR	MUNICIPIO DE RIBEIRAO VERMELHO Total NF: 1.250,62 Volume: 1 Número Pedido: 11090250	NF-e Nº: 268012 SÉRIE: 1 FOLHA: 2/2

IDENTIFICAÇÃO DO EMITENTE

ALFALAGOS LTDA

AV ALBERTO VIEIRA ROMAO, 1700
Bairro: DISTRITO INDUSTRIAL

37135-516 Alfenas - MG

Fone: (35)3701-0450

DANFE

DOCUMENTO AUXILIAR DA NOTA FISCAL ELETRÔNICA

0 - ENTRADA
1 - SAÍDA [1]

Nº 268.012
SÉRIE: 1
FOLHA: 2/2

CONTROLE FISCO

CHAVE DE ACESSO
3121.0505.1945.0200.0114.5500.1000.2680.1211.1090.2690

Consulta de autenticidade no portal nacional da NF-e www.nfe.fazenda.gov.br/portal ou no site da Sefaz Autorizadora

DADOS DA NF-e
131214175317942 - 26/05/2021 18:17:15

NATUREZA DA OPERAÇÃO
5102 VENDA DE MER ADQ REC D TERC

INSCRIÇÃO ESTADUAL	INSC. ESTADUAL DO SUBST. TRIBUTÁRIO	CNPJ
016.189.241.0050		05.194.502/0001-14

29927 30049029	(+) IBUPROFENO 600MG CPR Lote: 21A43J - 30/01/2023 Qtde: 70.00 Lote: 21A825 - 30/01/2023 Qtde: 30.00 PF: 0.4113 / CEST: 13.002.00	500 5102	Cpr	100,0000	0,2438	0,0000 0,0000 %	24,38	24,38	2,93 0,00	0,00	12,00	0,00
34948 30049035	(+) METILDOPA 250MG CPR Lote: 2C9770 - 30/12/2022 Qtde: 60.00 PF: 0.5710 / CEST: 13.002.00	500 5102	CPR	60,0000	0,4911	0,0000 0,0000 %	29,47	29,47	3,54 0,00	0,00	12,00	0,00
32556 30049043	(+) LIDOCAINA 2% GEL 30G Lote: 20003929 - 30/07/2022 Qtde: 40.00 Lote: 20006756 - 30/12/2022 Qtde: 10.00 PF: 7.8455 / CEST: 13.003.00	000 5102	Tb	50,0000	2,7459	0,0000 0,0000 %	137,30	137,30	24,71 0,00	0,00	18,00	0,00

DADOS ADICIONAIS

INFORMAÇÕES COMPLEMENTARES	RESERVADO AO FISCO
Banco do Brasil - Agencia:0168-6 - CC:12.160-6 / Confira os volumes no ato da entrega / Nao aceitamos Devolucoes apos 24 Hs da entrega / PP 022/2020 PL 038/2020 NAF 0393/21/ Endereco de Entrega Cidade: RIBEIRAO VERMELHO MG, Bairro: BOA VISTA, CEP: 37264000, RUA: ANTONIO MONTEIRO DA SE, Nro.: 28Complemento: / Pedidos de Venda utilizados: 74020 Entrega por ordem do destinatario / Tributo aproximado R$: 166,01 Federal R$: 146,40 Estadual Fonte: IBPT /	

OUROWEB® - WWW.OUROWEB.COM.BR

RECEBEMOS DE ALFALAGOS LTDA OS PRODUTOS DA NOTA FISCAL INDICADA ABAIXO.
EMISSÃO: 18/06/2021 DESTINATÁRIO: MUNICIPIO DE RIBEIRAO VERMELHO

DATA DE RECEBIMENTO	IDENTIFICAÇÃO E ASSINATURA DO RECEBEDOR	MUNICIPIO DE RIBEIRAO VERMELHO Total NF: 2.478,49 Volume: 11 Número Pedido: 11086943	NF-e Nº: 269747 SÉRIE: 1 FOLHA: 1/1

IDENTIFICAÇÃO DO EMITENTE

ALFALAGOS LTDA
AV ALBERTO VIEIRA ROMAO, 1700
Bairro: DISTRITO INDUSTRIAL

37135-516 Alfenas - MG

Fone: (35)3701-0450

DANFE

DOCUMENTO AUXILIAR DA NOTA FISCAL ELETRÔNICA

0 - ENTRADA
1 - SAÍDA [1]

Nº 269.747
SÉRIE: 1
FOLHA: 1/1

CONTROLE FISCO

CHAVE DE ACESSO
3121.0605.1945.0200.0114.5500.1000.2697.4711.1100.9100

Consulta de autenticidade no portal nacional da NF-e www.nfe.fazenda.gov.br/portal ou no site da Sefaz Autorizadora

DADOS DA NF-e
131214207371496 - 18/06/2021 09:19:54

NATUREZA DA OPERAÇÃO
5102 VENDA DE MER ADQ REC D TERC

INSCRIÇÃO ESTADUAL	INSC. ESTADUAL DO SUBST. TRIBUTÁRIO	CNPJ	
016.189.241.0050		05.194.502/0001-14	

DESTINATÁRIO / REMETENTE

NOME / RAZÃO SOCIAL			CNPJ	DATA EMISSÃO
MUNICIPIO DE RIBEIRAO VERMELHO			18.244.087/0001-08	18/06/2021
ENDEREÇO	**BAIRRO/DISTRITO**	**CEP**		**DATA DA SAÍDA**
AV. ANTONIO ROCHA, 291	CENTRO	37264-000		18/06/2021
MUNICÍPIO	**FONE / FAX**	**UF**	**INSCRIÇÃO ESTADUAL**	**HORA DA SAÍDA**
Ribeirao Vermelho	(35)3867-1113	MG		09:19:46

INFORMAÇÕES DO LOCAL DE ENTREGA

NOME / RAZÃO SOCIAL		CPF/CNPJ	INSCRIÇÃO ESTADUAL
FARMACIA		18.244.087/0001-08	
ENDEREÇO	**BAIRRO/DISTRITO**		**CEP**
RUA MIGUEL RODRIGUES PATTO, 337	BELA VISTA		37264-000
MUNICÍPIO	**UF**		**FONE / FAX**
Ribeirão Vermelho	MG		

FATURA/DUPLICATAS

269747/1 - 18/07/21 - 2478,49

CÁLCULO DO IMPOSTO

BASE DE CÁLCULO DO ICMS	VALOR DO ICMS	BASE DE CÁLCULO DO ICMS ST	VALOR DO ICMS ST	VALOR TOTAL DOS PRODUTOS
2.478,49	326,55	0,00	0,00	2.478,49

VALOR DO FRETE	VALOR DO SEGURO	DESCONTO	OUTRAS DESPESAS ACESSÓRIAS	VALOR DO IPI	VALOR TOTAL DA NOTA	ALÍQ. IPI
0,00	0,00	0,00	0,00	0,00	2.478,49	

TRANSPORTADOR / VOLUMES TRANSPORTADOS

RAZÃO SOCIAL	FRETE POR CONTA 0-EMITENTE 1-DESTINATARIO	CÓDIGO ANNT	PLACA DO VEÍCULO	UF	CNPJ/CPF
DNG TRANSPORTES LTDA	0				15.598.197/0001-80

ENDEREÇO	MUNICÍPIO	UF	INSCRIÇÃO ESTADUAL
R JOSE ALVES DA SILVA, 15	BELO HORIZONTE	MG	001.967.536.0038

QUANTIDADE	ESPÉCIE	MARCA	NUMERAÇÃO	PESO BRUTO	PESO LÍQUIDO
11				43,0000	43,0000

DADOS DOS PRODUTOS / SERVIÇOS

CODIGO PRODUTO NCM/S	DESCRIÇÃO DO PRODUTO / SERVIÇO	CST CFOP	UNID	QTDE	VALOR UNITÁRIO	VLR. DESC UNIT /PERC.	VALOR TOTAL	BASE CÁLC. ICMS	VALOR ICMS/ST. Cobrável	VALOR IPI	ALÍQ. ICMS	
38910 30049069	(+) CARVEDILOL 6,25MG CPR Lote: 1Z2274 - 30/10/2022 Qtde: 6000.00 / CEST: 13.002.00	500 5102	CPR	6000,0000	0,1204	0,0000 0,0000 %	722,40	722,40	86,69 0,00	0,00	12,00	0,00
1178 30049059	(+) DINITRATO ISOSSORBIDA 5MG CPR Lote: 2F7060 - 30/03/2023 Qtde: 300.00 / CEST: 13.003.00	500 5102	Cpr	300,0000	0,2439	0,0000 0,0000 %	73,17	73,17	13,17 0,00	0,00	18,00	0,00
27921 30049059	(+) IVERMECTINA 6MG CPR Lote: 2C1673 - 30/01/2023 Qtde: 604.00 / CEST: 13.003.00	500 5102	Cpr	604,0000	0,6829	0,0000 0,0000 %	412,47	412,47	74,24 0,00	0,00	18,00	0,00
36612 30049066	(+) METRONIDAZOL 40MG/ML SUSP 120ML Lote: 2F9951 - 30/05/2023 Qtde: 100.00 / CEST: 13.002.00	500 5102	Fc	100,0000	7,5795	0,0000 0,0000 %	757,95	757,95	90,95 0,00	0,00	12,00	0,00
30960 30049072	(+) SULFAMETOXAZOL+TRIMETOPRIMA SUSP 100ML Lote: 2F8425 - 30/04/2023 Qtde: 100.00 / CEST: 13.002.00	500 5102	Fc	100,0000	5,1250	0,0000 0,0000 %	512,50	512,50	61,50 0,00	0,00	12,00	0,00

DADOS ADICIONAIS

INFORMAÇÕES COMPLEMENTARES	RESERVADO AO FISCO
Banco do Brasil - Agencia:0168-6 - CC:12.160-6 / Confira os volumes no ato da entrega / Nao aceitamos Devolucoes apos 24 Hs da entrega / PE 155/2020 PL SEI 1320.01.0051358/2020-47 PED 0645 0020/2021 EMP 471/ Endereco de Entrega Cidade: RIBEIRAO VERMELHO MG, Bairro: BELA VISTA, CEP: 37264000, RUA MIGUEL RODRIGUES PATTO, Nro.: 337Complemento: / Pedidos de Venda utilizados: 74378 Entrega por ordem do destinatario / Tributo aproximado R$: 333,36 Federal R$: 61,50 Estadual Fonte: IBPT /	

OUROWEB® - WWW.OUROWEB.COM.BR

RECEBEMOS DE ALFALAGOS LTDA OS PRODUTOS DA NOTA FISCAL INDICADA ABAIXO.
EMISSÃO: 29/10/2021 DESTINATÁRIO: MUNICIPIO DE RIBEIRAO VERMELHO

DATA DE RECEBIMENTO	IDENTIFICAÇÃO E ASSINATURA DO RECEBEDOR	MUNICIPIO DE RIBEIRAO VERMELHO Total NF: 529,03 Volume: 1 Número Pedido: 11143917	NF-e Nº: 280317 SÉRIE: 1 FOLHA: 1/1

IDENTIFICAÇÃO DO EMITENTE

ALFALAGOS LTDA
AV ALBERTO VIEIRA ROMAO, 1700
Bairro: DISTRITO INDUSTRIAL

37135-516 Alfenas - MG

Fone: (35)3701-0450

DANFE

DOCUMENTO AUXILIAR DA NOTA FISCAL ELETRÔNICA

0 - ENTRADA
1 - SAÍDA [1]

Nº 280.317
SÉRIE: 1
FOLHA: 1/1

CONTROLE FISCO

CHAVE DE ACESSO
3121.1005.1945.0200.0114.5500.1000.2803.1711.1166.0150

Consulta de autenticidade no portal nacional da NF-e www.nfe.fazenda.gov.br/portal ou no site da Sefaz Autorizadora

DADOS DA NF-e
131214408830419 - 29/10/2021 10:26:21

NATUREZA DA OPERAÇÃO
5102 VENDA DE MER ADQ REC D TERC

INSCRIÇÃO ESTADUAL	INSC. ESTADUAL DO SUBST. TRIBUTÁRIO	CNPJ	
016.189.241.0050		05.194.502/0001-14	

DESTINATÁRIO / REMETENTE

NOME / RAZÃO SOCIAL			CNPJ	DATA EMISSÃO
MUNICIPIO DE RIBEIRAO VERMELHO			18.244.087/0001-08	29/10/2021
ENDEREÇO	**BAIRRO/DISTRITO**	**CEP**		**DATA DA SAÍDA**
AV. ANTONIO ROCHA, 291	CENTRO	37264-000		29/10/2021
MUNICÍPIO	**FONE / FAX**	**UF**	**INSCRIÇÃO ESTADUAL**	**HORA DA SAÍDA**
Ribeirao Vermelho	(35)3867-1113	MG		10:26:17

INFORMAÇÕES DO LOCAL DE ENTREGA

NOME / RAZÃO SOCIAL		CPF/CNPJ	INSCRIÇÃO ESTADUAL
FARMACIA		18.244.087/0001-08	
ENDEREÇO	**BAIRRO/DISTRITO**		**CEP**
RUA MIGUEL RODRIGUES PATTO, 337	BELA VISTA		37264-000
MUNICÍPIO	**UF**		**FONE / FAX**
Ribeirão Vermelho	MG		

FATURA/DUPLICATAS

280317/1 - 28/11/21 - 264,52 | 280317/2 - 28/12/21 - 264,51

CÁLCULO DO IMPOSTO

BASE DE CÁLCULO DO ICMS	VALOR DO ICMS	BASE DE CÁLCULO DO ICMS ST	VALOR DO ICMS ST	VALOR TOTAL DOS PRODUTOS
529,03	63,48	0,00	0,00	529,03

VALOR DO FRETE	VALOR DO SEGURO	DESCONTO	OUTRAS DESPESAS ACESSÓRIAS	VALOR DO IPI	VALOR TOTAL DA NOTA	ALÍQ. IPI
0,00	0,00	0,00	0,00	0,00	529,03	

TRANSPORTADOR / VOLUMES TRANSPORTADOS

RAZÃO SOCIAL	FRETE POR CONTA 0-EMITENTE 1-DESTINATARIO	CÓDIGO ANNT	PLACA DO VEÍCULO	UF	CNPJ/CPF
DNG TRANSPORTES LTDA	[0]				15.598.197/0001-80

ENDEREÇO	MUNICÍPIO	UF	INSCRIÇÃO ESTADUAL
R JOSE ALVES DA SILVA, 15	BELO HORIZONTE	MG	001.967.536.0038

QUANTIDADE	ESPÉCIE	MARCA	NUMERAÇÃO	PESO BRUTO	PESO LÍQUIDO
1				2,0000	2,0000

DADOS DOS PRODUTOS / SERVIÇOS

CODIGO PRODUTO NCM/S	DESCRIÇÃO DO PRODUTO / SERVIÇO	CST CFOP	UNID	QTDE	VALOR UNITÁRIO	VLR. DESC UNIT /PERC.	VALOR TOTAL	BASE CÁLC. ICMS	VALOR ICMS/ST. Cobrável	VALOR IPI	ALÍQ. ICMS	
2887 30043220	(+) ESPIRONOLACTONA 25MG CPR Lote: 2L4770 - 30/08/2023 Qtde: 1020.00 / CEST: 13.002.00	800 5102	Cpr	1020,0000	0,3886	0,0000 0,0000 %	396,37	396,37	47,56 0,00	0,00	12,00	0,00
32439 30049076	(+) FUROSEMIDA 40MG CPR Lote: 21I57C - 30/09/2023 Qtde: 2000.00 PF: 0.2369 / CEST: 13.002.00	500 5102	Cpr	2000,0000	0,0663	0,0000 0,0000 %	132,66	132,66	15,92 0,00	0,00	12,00	0,00

DADOS ADICIONAIS

INFORMAÇÕES COMPLEMENTARES	RESERVADO AO FISCO
Banco do Brasil - Agencia:0168-6 - CC:12.160-6 / Confira os volumes no ato da entrega / Nao aceitamos Devolucoes apos 24 Hs da entrega / PP 09/2021 P 29/2021 NAF 0687/21/ Endereco de Entrega Cidade: RIBEIRAO VERMELHO MG, Bairro: BELA VISTA, CEP: 37264000, RUA MIGUEL RODRIGUES PATTO, Nro.: 337Complemento: / Pedidos de Venda utilizados: 77691 Entrega por ordem do destinatario / Tributo aproximado R$: 17,84 Federal R$: 63,48 Estadual Fonte: IBPT /	

OUROWEB® - WWW.OUROWEB.COM.BR

RECEBEMOS DE ALFALAGOS LTDA OS PRODUTOS DA NOTA FISCAL INDICADA ABAIXO.
EMISSÃO: 21/01/2022 DESTINATÁRIO: MUNICIPIO DE RIBEIRAO VERMELHO

DATA DE RECEBIMENTO	IDENTIFICAÇÃO E ASSINATURA DO RECEBEDOR	MUNICIPIO DE RIBEIRAO VERMELHO Total NF: 24.997,69 Volume: 22 Número Pedido: 11208866	NF-e Nº: 286797 SÉRIE: 1 FOLHA: 1/4

IDENTIFICAÇÃO DO EMITENTE

ALFALAGOS LTDA
AV ALBERTO VIEIRA ROMAO, 1700
Bairro: DISTRITO INDUSTRIAL

37135-516 Alfenas - MG

Fone: (35)3701-0450

DANFE

DOCUMENTO AUXILIAR DA NOTA FISCAL ELETRÔNICA

0 - ENTRADA
1 - SAÍDA [1]

Nº 286.797
SÉRIE: 1
FOLHA: 1/4

CONTROLE FISCO

CHAVE DE ACESSO
3122.0105.1945.0200.0114.5500.1000.2867.9711.1210.1580

Consulta de autenticidade no portal nacional da NF-e www.nfe.fazenda.gov.br/portal ou no site da Sefaz Autorizadora

DADOS DA NF-e
131224541231012 - 21/01/2022 11:21:14

NATUREZA DA OPERAÇÃO
5102 VENDA DE MER ADQ REC D TERC

INSCRIÇÃO ESTADUAL	INSC. ESTADUAL DO SUBST. TRIBUTÁRIO	CNPJ	
016.189.241.0050		05.194.502/0001-14	

DESTINATÁRIO / REMETENTE

NOME / RAZÃO SOCIAL			CNPJ	DATA EMISSÃO
MUNICIPIO DE RIBEIRAO VERMELHO			18.244.087/0001-08	21/01/2022
ENDEREÇO	**BAIRRO/DISTRITO**	**CEP**		**DATA DA SAÍDA**
AV. ANTONIO ROCHA, 291	CENTRO	37264-000		21/01/2022
MUNICÍPIO	**FONE / FAX**	**UF**	**INSCRIÇÃO ESTADUAL**	**HORA DA SAÍDA**
Ribeirao Vermelho	(35)3867-1113	MG		11:21:06

INFORMAÇÕES DO LOCAL DE ENTREGA

NOME / RAZÃO SOCIAL		CPF/CNPJ	INSCRIÇÃO ESTADUAL
FARMACIA		18.244.087/0001-08	
ENDEREÇO	**BAIRRO/DISTRITO**		**CEP**
RUA MIGUEL RODRIGUES PATTO, 337	BELA VISTA		37264-000
MUNICÍPIO	**UF**		**FONE / FAX**
Ribeirão Vermelho	MG		

FATURA/DUPLICATAS

286797/1 - 20/02/22 - 12498,85 | 286797/2 - 22/03/22 - 12498,84

CÁLCULO DO IMPOSTO

BASE DE CÁLCULO DO ICMS	VALOR DO ICMS	BASE DE CÁLCULO DO ICMS ST	VALOR DO ICMS ST	VALOR TOTAL DOS PRODUTOS
19.465,88	2.556,25	0,00	0,00	24.997,69

VALOR DO FRETE	VALOR DO SEGURO	DESCONTO	OUTRAS DESPESAS ACESSÓRIAS	VALOR DO IPI	VALOR TOTAL DA NOTA	ALÍQ. IPI
0,00	0,00	0,00	0,00	0,00	24.997,69	

TRANSPORTADOR / VOLUMES TRANSPORTADOS

RAZÃO SOCIAL	FRETE POR CONTA 0-EMITENTE 1-DESTINATARIO	CÓDIGO ANNT	PLACA DO VEÍCULO	UF	CNPJ/CPF
AMPLA SLI TRANSPORTES EIRELI	0				21.280.493/0001-30

ENDEREÇO	MUNICÍPIO	UF	INSCRIÇÃO ESTADUAL
R JOSE RIBEIRO BUENO, 1069	VARGINHA	MG	002.926.958.0083

QUANTIDADE	ESPÉCIE	MARCA	NUMERAÇÃO	PESO BRUTO	PESO LÍQUIDO
22				63,0000	63,0000

DADOS DOS PRODUTOS / SERVIÇOS

CODIGO PRODUTO NCM/S	DESCRIÇÃO DO PRODUTO / SERVIÇO	CST CFOP	UNID	QTDE	VALOR UNITÁRIO	VLR. DESC UNIT /PERC.	VALOR TOTAL	BASE CÁLC. ICMS	VALOR ICMS/ST. Cobrável	VALOR IPI	ALÍQ. ICMS	
27523 38220020	(-) DIOSMINA+HESPERIDINA 450/50MG CPR Lote: B21F0315 - 30/05/2023 Qtde: 2040.00 PF: 1.9062 / CEST: 13.003.01	500 5102	Cpr	2040,0000	0,9531	0,0000 0,0000 %	1.944,32	1.944,32	349,98 0,00	0,00	18,00	0,00
27536 30049099	(+) SERTRALINA 50MG CPR Lote: 2109742 - 30/07/2023 Qtde: 4900.00 PF: 1.8604 Lista: C1 / CEST: 13.002.00	000 5102	Cpr	4900,0000	0,5209	0,0000 0,0000 %	2.552,41	2.552,41	306,29 0,00	0,00	12,00	0,00
32439 30049076	(+) FUROSEMIDA 40MG CPR Lote: 21L232 - 30/11/2023 Qtde: 1400.00 Lote: 21L727 - 30/11/2023 Qtde: 600.00 PF: 0.2369 / CEST: 13.002.00	500 5102	Cpr	2000,0000	0,1256	0,0000 0,0000 %	251,20	251,20	30,14 0,00	0,00	12,00	0,00
32509 30049069	(+) ANLODIPINO 5MG CPR Lote: 2108752 - 30/06/2023 Qtde: 2000.00 PF: 1.1111 / CEST: 13.003.00	000 5102	Cpr	2000,0000	0,0922	0,0000 0,0000 %	184,40	184,40	33,19 0,00	0,00	18,00	0,00

DADOS ADICIONAIS

INFORMAÇÕES COMPLEMENTARES	RESERVADO AO FISCO

OUROWEB® - WWW.OUROWEB.COM.BR

RECEBEMOS DE ALFALAGOS LTDA OS PRODUTOS DA NOTA FISCAL INDICADA ABAIXO.
EMISSÃO: 21/01/2022 DESTINATÁRIO: MUNICIPIO DE RIBEIRAO VERMELHO

DATA DE RECEBIMENTO	IDENTIFICAÇÃO E ASSINATURA DO RECEBEDOR	MUNICIPIO DE RIBEIRAO VERMELHO Total NF: 24.997,69 Volume: 22 Número Pedido: 11208866	NF-e Nº: 286797 SÉRIE: 1 FOLHA: 2/4

IDENTIFICAÇÃO DO EMITENTE

ALFALAGOS LTDA
AV ALBERTO VIEIRA ROMAO, 1700
Bairro: DISTRITO INDUSTRIAL

37135-516 Alfenas - MG

Fone: (35)3701-0450

DANFE

DOCUMENTO AUXILIAR DA NOTA FISCAL ELETRÔNICA

0 - ENTRADA
1 - SAÍDA [1]

Nº 286.797
SÉRIE: 1
FOLHA: 2/4

CONTROLE FISCO

CHAVE DE ACESSO
3122.0105.1945.0200.0114.5500.1000.2867.9711.1210.1580

Consulta de autenticidade no portal nacional da NF-e www.nfe.fazenda.gov.br/portal ou no site da Sefaz Autorizadora

DADOS DA NF-e
131224541231012 - 21/01/2022 11:21:14

NATUREZA DA OPERAÇÃO
5102 VENDA DE MER ADQ REC D TERC

INSCRIÇÃO ESTADUAL	INSC. ESTADUAL DO SUBST. TRIBUTÁRIO	CNPJ
016.189.241.0050		05.194.502/0001-14

32566 30049029	(+) AC VALPROICO 500MG CPR REVEST Lote: 1068250 - 30/10/2023 Qtde: 1250.00 PF: 1.2222 Lista: C1 / CEST: 13.003.00	500 5102	Cpr	1250,0000	0,6111	0,0000 0,0000 %	763,88	763,88	137,50 0,00	0,00	18,00	0,00
33128 30049069	(-) DOMPERIDONA 10MG CPR Lote: 2M3549 - 30/08/2023 Qtde: 1020.00 PF: 0.4253 / CEST: 13.002.01	500 5102	CPR	1020,0000	0,1255	0,0000 0,0000 %	128,01	128,01	15,36 0,00	0,00	12,00	0,00
33193 30045090	(-) AC FOLICO 5MG CPR Lote: 0010302 - 30/12/2023 Qtde: 600.00 PF: 0.2334 / CEST: 13.003.01	500 5102	Cpr	600,0000	0,1167	0,0000 0,0000 %	70,02	70,02	12,60 0,00	0,00	18,00	0,00
34546 21069030	COMPLEXO B DRG Lote: A214681 - 28/09/2023 Qtde: 1000.00 PF: 0.0000	500 5102	CPR	1000,0000	0,2012	0,0000 0,0000 %	201,20	201,20	36,22 0,00	0,00	18,00	0,00
34798 30049049	(+) METFORMINA 850MG CPR Lote: BR137498 - 30/07/2023 Qtde: 3000.00 / CEST: 13.002.00	840 5102	CPR	3000,0000	0,1289	0,0000 0,0000 %	386,70	0,00	0,00 0,00	0,00	0,00	0,00
34897 30049079	(+) QUETIAPINA 100MG CPR Lote: 2O4601 - 30/08/2023 Qtde: 1020.00 PF: 7.9907 Lista: C1 / CEST: 13.002.00	540 5102	CPR	1020,0000	1,9340	0,0000 0,0000 %	1.972,68	0,00	0,00 0,00	0,00	0,00	0,00
34948 30049035	(+) METILDOPA 250MG CPR Lote: 2O5079 - 30/07/2023 Qtde: 4320.00 PF: 0.5710 / CEST: 13.002.00	500 5102	CPR	4320,0000	0,7015	0,0000 0,0000 %	3.030,48	3.030,48	363,66 0,00	0,00	12,00	0,00
35528 30049069	(+) RISPERIDONA 1MG/ML 30ML Lote: 21L060 - 24/11/2023 Qtde: 50.00 PF: 82.5597 Lista: C1 / CEST: 13.002.00	500 5102	Fc	50,0000	23,1168	0,0000 0,0000 %	1.155,84	1.155,84	138,70 0,00	0,00	12,00	0,00
36188 30049079	(+) DULOXETINA 30MG Lote: 2H4415 - 30/05/2023 Qtde: 60.00 Lista: C1 / CEST: 13.002.00	300 5102	CPR	60,0000	1,2100	0,0000 0,0000 %	72,60	72,60	8,71 0,00	0,00	12,00	0,00
36225 30049069	(+) CAPTOPRIL 25MG CPR Lote: 2115294 - 30/11/2023 Qtde: 1020.00 PF: 0.5321 / CEST: 13.003.00	040 5102	CPR	1020,0000	0,0590	0,0000 0,0000 %	60,18	0,00	0,00 0,00	0,00	0,00	0,00
36373 30049045	(-) PARACETAMOL+CODEINA 30MG CPR Lote: 2113876 - 30/10/2023 Qtde: 3000.00 PF: 1.4220 Lista: A2 / CEST: 13.002.01	000 5102	CPR	3000,0000	0,3982	0,0000 0,0000 %	1.194,60	1.194,60	143,35 0,00	0,00	12,00	0,00
36415 30049059	(+) SINVASTATINA 10MG CPR Lote: 21002031 - 30/04/2023 Qtde: 1000.00 PF: 0.3444 / CEST: 13.002.00	040 5102	CPR	1000,0000	0,0964	0,0000 0,0000 %	96,40	0,00	0,00 0,00	0,00	0,00	0,00
36430 30049067	(+) NORFLOXACINO 400MG CPR Lote: 215-002/21 - 30/03/2023 Qtde: 1008.00 / CEST: 13.002.00	200 5102	CPR	1008,0000	0,4968	0,0000 0,0000 %	500,77	500,77	60,09 0,00	0,00	12,00	0,00
3653 30049079	(+) GLIBENCLAMIDA 5MG CPR Lote: O11176 - 30/04/2023 Qtde: 3000.00 PF: 0.2537 / CEST: 13.003.02	040 5102	Cpr	3000,0000	0,0817	0,0000 0,0000 %	245,10	0,00	0,00 0,00	0,00	0,00	0,00
36656 30049064	(+) ALPRAZOLAM 0,5MG CPR Lote: 2K4260 - 30/07/2023 Qtde: 600.00 PF: 0.5667 Lista: B1 / CEST: 13.002.00	500 5102	CPR	600,0000	0,2361	0,0000 0,0000 %	141,66	141,66	17,00 0,00	0,00	12,00	0,00
37559 30049079	HIDROCLOROTIAZIDA 25MG CPR Lote: O13453 - 30/10/2023 Qtde: 8000.00 PF: 0.1148	000 5102	CPR	8000,0000	0,0321	0,0000 0,0000 %	256,80	256,80	30,82 0,00	0,00	12,00	0,00

DADOS ADICIONAIS

INFORMAÇÕES COMPLEMENTARES	RESERVADO AO FISCO

OUROWEB® - WWW.OUROWEB.COM.BR

Consultas / Funcionamento de Empresa Nacional / Resultado / Detalhamento

Dados da Empresa Nacional

Razão Social
ALFALAGOS LTDA

CNPJ
05.194.502/0001-14

Nome Fantasia
ALFALAGOS LTDA

Endereço na Internet

SAC

Endereço Completo
Avenida Alberto Vieira Romão, nº 1.700 - Distrito Industrial CEP: 37.135-516

Cidade/UF
ALFENAS/MG

Responsável Técnico
MAGALI APARECIDA ESTEVES PEREIRA

Responsável Legal
MAGALI APARECIDA ESTEVES PEREIRA

Dados do Cadastro

Nº da Autorização
1.05534-6

Data da Autorização
28/03/2003

Situação
Ativa

Nº do Processo
25351.222583/2002-49

Autorização
Medicamento

Atividades / Classes

Armazenar

- Medicamento

Distribuir

- Medicamento

Expedir

- Medicamento

Importar

- Medicamento

Transportar

- Medicamento

Voltar

DISTRIBUIR: CORRELATOS
EXPEDIR: CORRELATOS

EMPRESA: ENTREGA FÁCIL EXPRESS LTDA - EPP
ENDEREÇO: RUA JOSÉ BAJERSKI, 260
BAIRRO: ABRANCHES CEP: 80220320 - CURITIBA/PR
CNPJ: 03.551.725/0002-47
PROCESSO: 25351.535963/2016-09 AUTORIZ/MS: PX33H43M7369 (8.14486.9)
ATIVIDADE/CLASSE
TRANSPORTAR: CORRELATOS

EMPRESA: QUANTUM INDUSTRIA, DISTRIBUIÇÃO E EXPORTAÇÃO DE PRODUTOS MEDICOS LTDA ME
ENDEREÇO: RUA EUGENIO DE TOLEDO RODOVALHO, 19
BAIRRO: JARDIM PORTO REAL 2 CEP: 13485400 - LIMEIRA/SP
CNPJ: 21.792.188/0001-28
PROCESSO: 25351.559119/2016-09 AUTORIZ/MS: 1Y31M93H087H (8.14499.4)
ATIVIDADE/CLASSE
ARMAZENAR: CORRELATOS
DISTRIBUIR: CORRELATOS
EMBALAR: CORRELATOS
EXPEDIR: CORRELATOS
FABRICAR: CORRELATOS
REEMBALAR: CORRELATOS

EMPRESA: PROSEGUR BRASILS/A TRANSPORTADORA DE VALORES E SEGURANÇA
ENDEREÇO: RUA CLIMACO BARBOSA, 600
BAIRRO: CAMBUCI CEP: 01523000 - SÃO PAULO/SP
CNPJ: 17.428.731/0086-24
PROCESSO: 25351.019167/2016-95 AUTORIZ/MS: G9YM251M0761 (8.14519.3)
ATIVIDADE/CLASSE
TRANSPORTAR: CORRELATOS

EMPRESA: MD DISTRIBUIÇÃO E SERVIÇOS LTDA
ENDEREÇO: AVENIDA JOSE ANDRAUS GASSANI Nº 4256 - MODULO J
BAIRRO: DISTRITO INDUSTRIAL CEP: 38402324 - UBERLÂNDIA/MG
CNPJ: 24.630.578/0001-90
PROCESSO: 25351.536509/2016-01 AUTORIZ/MS: 3.07169.5
ATIVIDADE/CLASSE
ARMAZENAR: SANEANTE DOMIS.
DISTRIBUIR: SANEANTE DOMIS.
EXPEDIR: SANEANTE DOMIS.

EMPRESA: SPEED BOYS EXPRESS ENTREGAS RAPIDAS EIRELI - EPP
ENDEREÇO: AVENIDA JOÃO PAULO I N° 1776
BAIRRO: JARDIM SANTA BARBARA CEP: 06817000 - EMBU DAS ARTES/SP
CNPJ: 01.358.518/0001-64
PROCESSO: 25351.544500/2016-03 AUTORIZ/MS: 3.07173.8
ATIVIDADE/CLASSE
TRANSPORTAR: SANEANTE DOMIS.

EMPRESA: EXPRESSO FIEL LTDA - EPP
ENDEREÇO: AVENIDA MAUES, Nº 151
BAIRRO: JARDIM BOM CLIMA CEP: 07196130 - GUARULHOS/SP
CNPJ: 13.762.882/0001-74
PROCESSO: 25351.544473/2016-03 AUTORIZ/MS: 3.07171.1
ATIVIDADE/CLASSE
TRANSPORTAR: SANEANTE DOMIS.

EMPRESA: ORTHOSHOP COMÉRCIO LTDA
ENDEREÇO: RUA PROFESSORA SEVERINA MOURA, 110
BAIRRO: TORRE CEP: 58040 77 - JOÃO PESSOA/PB
CNPJ: 03.965.517/0001-03
PROCESSO: 25351.517563/2016-06 AUTORIZ/MS: 3.07174.1
ATIVIDADE/CLASSE
ARMAZENAR: SANEANTE DOMIS.
DISTRIBUIR: SANEANTE DOMIS.
EXPEDIR: SANEANTE DOMIS.

EMPRESA: SIGA LOGÍSTICA E SERVIÇOS LTDA
ENDEREÇO: RUA ANSELMO VACCARI, 140
BAIRRO: ÁGUAS BELAS CEP: 83040580 - SÃO JOSÉ DOS PINHAIS/PR
CNPJ: 07.072.129/0001-54
PROCESSO: 25351.544096/2016-06 AUTORIZ/MS: 3.07170.7
ATIVIDADE/CLASSE
ARMAZENAR: SANEANTE DOMIS.
EXPEDIR: SANEANTE DOMIS.

EMPRESA: FRANCISMAR GOMES DO NASCIMENTO - EPP
ENDEREÇO: RUA TABAJARAS, 491
BAIRRO: JARDIM S FRANCISCO CEP: 13456106 - SANTA BÁRBARA D'OESTE/SP
CNPJ: 23.463.815/0001-02
PROCESSO: 25351.538732/2016-07 AUTORIZ/MS: 3.07182.9
ATIVIDADE/CLASSE
ARMAZENAR: SANEANTE DOMIS.
DISTRIBUIR: SANEANTE DOMIS.
EMBALAR: SANEANTE DOMIS.
EXPEDIR: SANEANTE DOMIS.
FABRICAR: SANEANTE DOMIS.
FRACIONAR: SANEANTE DOMIS.
REEMBALAR: SANEANTE DOMIS.

EMPRESA: GOLD INDÚSTRIA E COMÉRCIO LTDA
ENDEREÇO: AVENIDA MARINGÁ Nº 2.102
BAIRRO: EMILIANO PERNETA CEP: 83325360 - PINHAIS/PR
CNPJ: 05.671.160/0001-86
PROCESSO: 25351.514598/2016-07 AUTORIZ/MS: 3.07177.2
ATIVIDADE/CLASSE
ARMAZENAR: SANEANTE DOMIS.
DISTRIBUIR: SANEANTE DOMIS.
EXPEDIR: SANEANTE DOMIS.

EMPRESA: MEDCOM COMERCIO DE MEDICAMENTOS E PRODUTOS HOSPITALARES
ENDEREÇO: ALAMEDA DA ESPATODIAS 452 QD R2 LT 04
BAIRRO: ST RECR MAN BERN SAYAO CEP: 74681220 - GOIÂNIA/GO
CNPJ: 25.211.499/0001-07
PROCESSO: 25351.555667/2016-07 AUTORIZ/MS: 3.07176.9
ATIVIDADE/CLASSE
ARMAZENAR: SANEANTE DOMIS.
DISTRIBUIR: SANEANTE DOMIS.
EXPEDIR: SANEANTE DOMIS.
TRANSPORTAR: SANEANTE DOMIS.

EMPRESA: QNQ INDÚSTRIA DE PRODUTOS QUÍMICOS LTDA ME
ENDEREÇO: R PROFESSOR RÔMULO PROENÇA S/N BL C GAL 3 SL 1
BAIRRO: PICI CEP: 60440552 - FORTALEZA/CE
CNPJ: 10.791.923/0001-62
PROCESSO: 25351.548376/2016-07 AUTORIZ/MS: 3.07175.5
ATIVIDADE/CLASSE
ARMAZENAR: SANEANTE DOMIS.
DISTRIBUIR: SANEANTE DOMIS.
EMBALAR: SANEANTE DOMIS.
EXPEDIR: SANEANTE DOMIS.
FABRICAR: SANEANTE DOMIS.
FRACIONAR: SANEANTE DOMIS.
REEMBALAR: SANEANTE DOMIS.

EMPRESA: BRAZMIX COMERCIO VAREJISTA E ATACADISTA LTDA
ENDEREÇO: RODOVIA DA UVA N° 4709 BARRACÃO H
BAIRRO: ARRUDA CEP: 83401520 - COLOMBO/PR
CNPJ: 10.972.948/0001-62
PROCESSO: 25351.551865/2016-07 AUTORIZ/MS: 3.07172.4
ATIVIDADE/CLASSE
ARMAZENAR: SANEANTE DOMIS.
DISTRIBUIR: SANEANTE DOMIS.
EXPEDIR: SANEANTE DOMIS.

EMPRESA: MACAUBA DISTRIBUIDORA DE MEDICAMENTOS LTDA
ENDEREÇO: AV NAZARE 1302
BAIRRO: IPIRANGA CEP: 04262200 - SÃO PAULO/SP
CNPJ: 24.123.212/0001-24
PROCESSO: 25351.559684/2016-08 AUTORIZ/MS: 3.07181.5
ATIVIDADE/CLASSE
ARMAZENAR: SANEANTE DOMIS.
DISTRIBUIR: SANEANTE DOMIS.
EXPEDIR: SANEANTE DOMIS.

EMPRESA: BOTANIC DO BRASIL COSMÉTICOS LTDA
ENDEREÇO: ROD BR 020 KM 2,5 CHACARA 05 GALPAO 04
BAIRRO: REGIAO DOS LAGOS (SOBRADINHO) CEP: 73251902 - BRASÍLIA/DF
CNPJ: 16.872.196/0001-44
PROCESSO: 25351.479975/2016-08 AUTORIZ/MS: 3.07178.6
ATIVIDADE/CLASSE
ARMAZENAR: SANEANTE DOMIS.
DISTRIBUIR: SANEANTE DOMIS.
EMBALAR: SANEANTE DOMIS.
EXPEDIR: SANEANTE DOMIS.
FABRICAR: SANEANTE DOMIS.
FRACIONAR: SANEANTE DOMIS.
REEMBALAR: SANEANTE DOMIS.

EMPRESA: SANEANTES LAVEBRIL SUPER CLORO COMÉRCIO E INDÚSTRIA LTDA ME
ENDEREÇO: RUA HELOISA PACHECO DE LIMA Nº 214 LOTE 9 QD 22 - GALPÃO
BAIRRO: JARDIM MERITI CEP: 25555460 - SÃO JOÃO DE MERITI/RJ
CNPJ: 09.156.616/0001-20
PROCESSO: 25351.554097/2016-09 AUTORIZ/MS: 3.07180.1
ATIVIDADE/CLASSE
ARMAZENAR: SANEANTE DOMIS.
DISTRIBUIR: SANEANTE DOMIS.
EMBALAR: SANEANTE DOMIS.
EXPEDIR: SANEANTE DOMIS.
FABRICAR: SANEANTE DOMIS.
FRACIONAR: SANEANTE DOMIS.
REEMBALAR: SANEANTE DOMIS.

EMPRESA: CIRCULARE TRANSPORTE E LOGISTICA LTDA
ENDEREÇO: RUA MANOEL COELHO DE ALENCAR, 510
BAIRRO: BETOLANDIA CEP: 63036200 - JUAZEIRO DO NORTE/CE
CNPJ: 14.672.650/0001-98
PROCESSO: 25351.249833/2016-21 AUTORIZ/MS: 3.07179.0
ATIVIDADE/CLASSE
TRANSPORTAR: SANEANTE DOMIS.

TOTAL DE EMPRESAS : 109

RESOLUÇÃO - RE N° 3.416, DE 21 DE DEZEMBRO DE 2016

O Gerente-Geral de Inspeção e Fiscalização Sanitária no uso das atribuições que lhe foram conferidas pela Portaria nº 2.198, de 30 de novembro de 2016, aliado ao disposto no art. 54, I, § 1º do Regimento Interno aprovado nos termos do Anexo I da Resolução da Diretoria Colegiada - RDC nº 61, de 3 de fevereiro de 2016, resolve:

Art. 1º. Alterar a Autorização de Funcionamento das Empresas constantes no anexo desta Resolução.

Art. 2º Esta Resolução entra em vigor na data de sua publicação.

MARCELO VOGLER DE MORAES

ANEXO

EMPRESA: VULTEC INDÚSTRIA DE COSMÉTICOS LTDA
ENDEREÇO: RUA CANA VERDE, 110, GALPÃO 192
BAIRRO: JARDIM SILVESTRE CEP: 08584420 - ITAQUAQUECETUBA/SP
CNPJ: 19.650.434/0001-65
PROCESSO: 25351.338836/2016-00 AUTORIZ/MS: 2.08910.1
ATIVIDADE/CLASSE
ARMAZENAR: COSMÉTICOS/PERFUMES/PRODUTOS DE HIGIENE
DISTRIBUIR: COSMÉTICOS/PERFUMES/PRODUTOS DE HIGIENE
EMBALAR: COSMÉTICOS/PERFUMES/PRODUTOS DE HIGIENE
EXPEDIR: COSMÉTICOS/PERFUMES/PRODUTOS DE HIGIENE
EXPORTAR: COSMÉTICOS/PERFUMES/PRODUTOS DE HIGIENE
FABRICAR: COSMÉTICOS/PERFUMES/PRODUTOS DE HIGIENE
FRACIONAR: COSMÉTICOS/PERFUMES/PRODUTOS DE HIGIENE
IMPORTAR: COSMÉTICOS/PERFUMES/PRODUTOS DE HIGIENE
REEMBALAR: COSMÉTICOS/PERFUMES/PRODUTOS DE HIGIENE
TRANSPORTAR: COSMÉTICOS/PERFUMES/PRODUTOS DE HIGIENE

EMPRESA: AKOR INDÚSTRIA DE PRODUTOS COSMÉTICOS LTDA - ME
ENDEREÇO: RUA FRANCISCO CICAROLLI Nº 120
BAIRRO: VÁRZEA GRANDE CEP: 95670000 - GRAMADO/RS
CNPJ: 13.134.273/0001-70
PROCESSO: 25351.788663/2014-13 AUTORIZ/MS: 2.07839.1
ATIVIDADE/CLASSE
ARMAZENAR: COSMÉTICOS/PERFUMES/PRODUTOS DE HIGIENE
DISTRIBUIR: COSMÉTICOS/PERFUMES/PRODUTOS DE HIGIENE
EMBALAR: COSMÉTICOS/PERFUMES/PRODUTOS DE HIGIENE
EXPEDIR: COSMÉTICOS/PERFUMES/PRODUTOS DE HIGIENE
EXPORTAR: COSMÉTICOS/PERFUMES/PRODUTOS DE HIGIENE
FABRICAR: COSMÉTICOS/PERFUMES/PRODUTOS DE HIGIENE
REEMBALAR: COSMÉTICOS/PRODUTOS DE HIGIENE

EMPRESA: J.M.C. DISTRIBUIDORA DE MEDICAMENTOS LTDA- EPP
ENDEREÇO: RUA ARNALDO DOMINGOS MOTA 180 E 200
BAIRRO: ELDORADO CEP: 12238572 - SÃO JOSÉ DOS CAMPOS/SP
CNPJ: 18.966.338/0001-68
PROCESSO: 25351.462418/2014-19 AUTORIZ/MS: 2.07549.0
ATIVIDADE/CLASSE
ARMAZENAR: COSMÉTICOS/PERFUMES/PRODUTOS DE HIGIENE
DISTRIBUIR: COSMÉTICOS/PERFUMES/PRODUTOS DE HIGIENE
EXPEDIR: COSMÉTICOS/PERFUMES/PRODUTOS DE HIGIENE
IMPORTAR: COSMÉTICOS/PERFUMES/PRODUTOS DE HIGIENE

EMPRESA: EUROPRESTIGIO DIATRIBUIÇÃO E COMÉRCIO DE ARTIGOS DE LUXO LTDA.
ENDEREÇO: AV. BRIGADEIRO FARIA LIMA, 1663, 6º ANDAR
BAIRRO: JARDIM PAULISTANO CEP: 01452001 - SÃO PAULO/SP
CNPJ: 11.662.449/0001-31
PROCESSO: 25351.469471/2014-21 AUTORIZ/MS: 2.07566.8
ATIVIDADE/CLASSE
ARMAZENAR: COSMÉTICOS/PERFUMES/PRODUTOS DE HIGIENE
DISTRIBUIR: COSMÉTICOS/PERFUMES/PRODUTOS DE HIGIENE
EXPEDIR: COSMÉTICOS/PERFUMES/PRODUTOS DE HIGIENE
IMPORTAR: COSMÉTICOS/PERFUMES/PRODUTOS DE HIGIENE

EMPRESA: FEDRIGO & FEDRIGO LTDA
ENDEREÇO: RUA CONDOR Nº 506
BAIRRO: VILA CASCATA CEP: 86701472 - ARAPONGAS/PR
CNPJ: 12.607.876/0001-80

Este documento pode ser verificado no endereço eletrônico http://www.in.gov.br/autenticidade.html, pelo código 10102016122600036

Documento assinado digitalmente conforme MP nº 2.200-2 de 24/08/2001, que institui a Infraestrutura de Chaves Públicas Brasileira - ICP-Brasil.

PROCESSO: 25351.352154/2012-41 AUTORIZ/MS: 2.06462.1
ATIVIDADE/CLASSE
ARMAZENAR: COSMÉTICOS/PRODUTOS DE HIGIENE
DISTRIBUIR: COSMÉTICOS/PRODUTOS DE HIGIENE
EXPEDIR: COSMÉTICOS/PRODUTOS DE HIGIENE

EMPRESA: INNIX COMERCIO IMPORTAÇÃO E EXPORTAÇÃO DE PRODUTOS PARA SAÚDE LTDA - ME
ENDEREÇO: R MAMORE, Nº 564 PISO 1
BAIRRO: BOM RETIRO CEP: 01128020 - SÃO PAULO/SP
CNPJ: 20.124.126/0001-85
PROCESSO: 25351.464953/2015-50 AUTORIZ/MS: 2.08227.3
ATIVIDADE/CLASSE
ARMAZENAR: COSMÉTICOS/PERFUMES/PRODUTOS DE HIGIENE
DISTRIBUIR: COSMÉTICOS/PERFUMES/PRODUTOS DE HIGIENE
EXPEDIR: COSMÉTICOS/PERFUMES/PRODUTOS DE HIGIENE

EMPRESA: DISTRIBUIDORA CHAMPION LTDA - ME
ENDEREÇO: RUA ARIABU, 160
BAIRRO: CIDADE DUTRA CEP: 04806010 - SÃO PAULO/SP
CNPJ: 66.559.436/0001-23
PROCESSO: 25351.272211/2016-51 AUTORIZ/MS: 2.08923.7
ATIVIDADE/CLASSE
ARMAZENAR: COSMÉTICOS/PERFUMES/PRODUTOS DE HIGIENE
DISTRIBUIR: COSMÉTICOS/PERFUMES/PRODUTOS DE HIGIENE
EXPEDIR: COSMÉTICOS/PERFUMES/PRODUTOS DE HIGIENE
TRANSPORTAR: COSMÉTICOS/PERFUMES/PRODUTOS DE HIGIENE

EMPRESA: SALUTE DISTRIBUIDORA MEDICAMENTOS E PRODUTOS HOSPITALARES EIRELI
ENDEREÇO: RUA MACEIÓ S/Nº, ENTRE RUA DO SOL E RUA AMAZÔNIA
BAIRRO: ÁGUAS LINDAS CEP: 67000001 - ANANINDEUA/PA
CNPJ: 18.606.861/0001-83
PROCESSO: 25351.630022/2013-54 AUTORIZ/MS: 2.07167.0
ATIVIDADE/CLASSE
ARMAZENAR: COSMÉTICOS/PERFUMES/PROD. DE HIGIENE
DISTRIBUIR: COSMÉTICOS/PERFUMES/PROD. DE HIGIENE
EXPEDIR: COSMÉTICOS/PERFUMES/PROD. DE HIGIENE

EMPRESA: L AUTO CARGO TRANSPORTE RODOVIÁRIO S/A
ENDEREÇO: RUA ALDO DE MELO FREIRE, Nº 1675 A
BAIRRO: CAPIM MACIO CEP: 59082030 - NATAL/RN
CNPJ: 07.189.259/0001-71
PROCESSO: 25351.157128/2014-69 AUTORIZ/MS: 2.07341.0
ATIVIDADE/CLASSE
TRANSPORTAR: COSMÉTICOS/PERFUMES/PRODUTOS DE HIGIENE

EMPRESA: MED FORT MEDICAMENTOS E PRODUTOS HOSPITALARES LTDA ME
ENDEREÇO: RUA 09, S/N, QD 66A, LOTE 7
BAIRRO: VILA BRASILIA CEP: 74911080 - APARECIDA DE GOIÂNIA/GO
CNPJ: 12.407.590/0001-50
PROCESSO: 25351.705358/2011-81 AUTORIZ/MS: 2.06186.9
ATIVIDADE/CLASSE
ARMAZENAR: COSMÉTICOS/PRODUTOS DE HIGIENE
DISTRIBUIR: COSMÉTICOS/PRODUTOS DE HIGIENE
EXPEDIR: COSMÉTICOS/PRODUTOS DE HIGIENE

EMPRESA: BIO DEVICES INDÚSTRIA E COMÉRCIO DE PRODUTOS MÉDICOS LTDA - EPP
ENDEREÇO: AVENIDA FERNANDO STECCA, N.º 895
BAIRRO: IPORANGA CEP: 18087149 - SOROCABA/SP
CNPJ: 05.962.921/0001-59
PROCESSO: 25351.171094/2004-83 AUTORIZ/MS: 2.03835.1
ATIVIDADE/CLASSE
ARMAZENAR: COSMÉTICOS/PERFUMES/PRODUTOS DE HIGIENE
DISTRIBUIR: COSMÉTICOS/PERFUMES/PRODUTOS DE HIGIENE
EXPEDIR: COSMÉTICOS/PERFUMES/PRODUTOS DE HIGIENE
EXPORTAR: COSMÉTICOS/PERFUMES/PRODUTOS DE HIGIENE
IMPORTAR: COSMÉTICOS/PERFUMES/PRODUTOS DE HIGIENE

EMPRESA: TAYU QUÍMICA EIRELI - EPP
ENDEREÇO: RUA JULIETE WALDRICH Nº 530, GALPÃO 01
BAIRRO: ENCANO CEP: 89130000 - INDAIAL/SC
CNPJ: 97.493.407/0001-30
PROCESSO: 25351.193084/2012-93 AUTORIZ/MS: 2.06716.0
ATIVIDADE/CLASSE
ARMAZENAR: PERFUMES/PRODUTOS DE HIGIENE
DISTRIBUIR: PERFUMES/PRODUTOS DE HIGIENE
EMBALAR: PERFUMES/PRODUTOS DE HIGIENE
EXPEDIR: PERFUMES/PRODUTOS DE HIGIENE
FABRICAR: PERFUMES/PRODUTOS DE HIGIENE
REEMBALAR: PERFUMES/PRODUTOS DE HIGIENE

EMPRESA: HOSPFAR INDÚSTRIA E COMÉRCIO DE PRODUTOS HOSPITALARES S.A.
ENDEREÇO: RUA 03, N° 975, LOTES 5/7/8
BAIRRO: SETOR MORAIS CEP: 74620380 - GOIÂNIA/GO
CNPJ: 26.921.908/0001-21
PROCESSO: 25351.641346/2007-98 AUTORIZ/MS: 2.04633.0
ATIVIDADE/CLASSE
ARMAZENAR: COSMÉTICOS/PRODUTOS DE HIGIENE
DISTRIBUIR: COSMÉTICOS/PRODUTOS DE HIGIENE
EXPEDIR: COSMÉTICOS/PRODUTOS DE HIGIENE
TRANSPORTAR: COSMÉTICOS/PRODUTOS DE HIGIENE

EMPRESA: GO-UP A TECNOLOGIA COSMÉTICA EIRELI EPP
ENDEREÇO: RUA ALCÂNTARA 634
BAIRRO: VILA MARIA BAIXA CEP: 02110010 - SÃO PAULO/SP
CNPJ: 02.438.052/0001-70
PROCESSO: 25000.020622/98-35 AUTORIZ/MS: 2.02684.3
ATIVIDADE/CLASSE
ARMAZENAR: COSMÉTICO/PERFUME/PROD. DE HIGIENE
DISTRIBUIR: COSMÉTICO/PERFUME/PROD. DE HIGIENE
EMBALAR: COSMÉTICO/PERFUME/PROD. DE HIGIENE
EXPEDIR: COSMÉTICO/PERFUME/PROD. DE HIGIENE
EXPORTAR: COSMÉTICO/PERFUME/PROD. DE HIGIENE
FABRICAR: COSMÉTICO/PERFUME/PROD. DE HIGIENE
IMPORTAR: COSMÉTICO/PERFUME/PROD. DE HIGIENE
REEMBALAR: COSMÉTICO/PERFUME/PROD. DE HIGIENE
TRANSPORTAR: COSMÉTICO/PERFUME/PROD. DE HIGIENE

EMPRESA: ROBERTO THOMAZ FILHO - EIRELI - EPP
ENDEREÇO: AV SANTOS DUMONT, 180
BAIRRO: JARDIM BOA VISTA CEP: 86039090 - LONDRINA/PR
CNPJ: 82.284.563/0001-13
PROCESSO: 25351.391991/2014-02 AUTORIZ/MS: 1.10762.9
ATIVIDADE/CLASSE
ARMAZENAR: MEDICAMENTO
DISTRIBUIR: MEDICAMENTO
EXPEDIR: MEDICAMENTO

EMPRESA: ARESE PHARMA LTDA
ENDEREÇO: RUA MARGINAL À RODOVIA DOM PEDRO I N° 1081
BAIRRO: CONTENDAS CEP: 13273902 - VALINHOS/SP
CNPJ: 07.670.111/0001-54
PROCESSO: 25351.335382/2016-31 AUTORIZ/MS: 1.15819.9
ATIVIDADE/CLASSE
ARMAZENAR: INSUMOS FARMACÊUTICOS/MEDICAMENTO
DISTRIBUIR: INSUMOS FARMACÊUTICOS/MEDICAMENTO
EMBALAR: INSUMOS FARMACÊUTICOS/MEDICAMENTO
EXPEDIR: INSUMOS FARMACÊUTICOS/MEDICAMENTO
FABRICAR: INSUMOS FARMACÊUTICOS/MEDICAMENTO
IMPORTAR: INSUMOS FARMACÊUTICOS/MEDICAMENTO
REEMBALAR: INSUMOS FARMACÊUTICOS/MEDICAMENTO

EMPRESA: COMAR LOGISTICA LTDA - ME
ENDEREÇO: AV CALDAS JUNIOR N 934 PAVMTO PARTE SUPERIOR
BAIRRO: BOA VISTA CEP: 99714050 - ERECHIM/RS
CNPJ: 20.275.520/0001-14
PROCESSO: 25351.188331/2015-41 AUTORIZ/MS: 1.13846.9
ATIVIDADE/CLASSE
TRANSPORTAR: MEDICAMENTO

EMPRESA: MEDFARMACY HOSPITALAR LTDA
ENDEREÇO: RUA PERSEU DANTAS, Nº 425
BAIRRO: VELAME CEP: 58420450 - CAMPINA GRANDE/PB
CNPJ: 10.806.118/0001-65
PROCESSO: 25351.035184/2010-43 AUTORIZ/MS: 1.08189.4
ATIVIDADE/CLASSE
ARMAZENAR: MEDICAMENTO
DISTRIBUIR: MEDICAMENTO
EXPEDIR: MEDICAMENTO

EMPRESA: NACIONAL COMERCIAL HOSPITALAR LTDA
ENDEREÇO: AVENIDA DOUTOR CELSO CHARURI, N° 7.500
BAIRRO: JARDIM MANOEL PENNA CEP: 14098515 - RIBEIRÃO PRETO/SP
CNPJ: 52.202.744/0001-92
PROCESSO: 25351.171221/2004-44 AUTORIZ/MS: 1.05949.1
ATIVIDADE/CLASSE
ARMAZENAR: MEDICAMENTO
DISTRIBUIR: MEDICAMENTO
EXPEDIR: MEDICAMENTO

EMPRESA: SALUTE DISTRIBUIDORA MEDICAMENTOS E PRODUTOS HOSPITALARES EIRELI
ENDEREÇO: RUA MACEIÓ S/Nº, ENTRE RUA DO SOL E RUA AMAZÔNIA
BAIRRO: ÁGUAS LINDAS CEP: 67000001 - ANANINDEUA/PA
CNPJ: 18.606.861/0001-83
PROCESSO: 25351.629608/2013-48 AUTORIZ/MS: 1.09864.1
ATIVIDADE/CLASSE
ARMAZENAR: MEDICAMENTO
DISTRIBUIR: MEDICAMENTO
EXPEDIR: MEDICAMENTO

EMPRESA: ALFALAGOS LTDA
ENDEREÇO: AVENIDA ALBERTO VIEIRA ROMÃO, Nº 1.700
BAIRRO: DISTRITO INDUSTRIAL CEP: 37135516 - ALFENAS/MG
CNPJ: 05.194.502/0001-14
PROCESSO: 25351.222583/2002-49 AUTORIZ/MS: 1.05534.6
ATIVIDADE/CLASSE
ARMAZENAR: MEDICAMENTO
DISTRIBUIR: MEDICAMENTO
EXPEDIR: MEDICAMENTO
TRANSPORTAR: MEDICAMENTO

EMPRESA: MED FORT MEDICAMENTOS E PRODUTOS HOSPITALARES LTDA ME
ENDEREÇO: RUA 09, S/N, QD 66A, LOTE 7
BAIRRO: VILA BRASILIA CEP: 74911080 - APARECIDA DE GOIÂNIA/GO
CNPJ: 12.407.590/0001-50
PROCESSO: 25351.705372/2011-50 AUTORIZ/MS: 1.09084.7
ATIVIDADE/CLASSE
ARMAZENAR: MEDICAMENTO
DISTRIBUIR: MEDICAMENTO
EXPEDIR: MEDICAMENTO

EMPRESA: APAMED HOSPITALAR EIRELI - EPP
ENDEREÇO: RUA DOS CAJUEIROS, SN Q 47 LOTE 07 GALPAO 01
BAIRRO: RETIRO DO BOSQUE CEP: 74990725 - APARECIDA DE GOIÂNIA/GO
CNPJ: 19.891.676/0001-40
PROCESSO: 25351.112220/2015-52 AUTORIZ/MS: 1.13614.7
ATIVIDADE/CLASSE
ARMAZENAR: MEDICAMENTO
DISTRIBUIR: MEDICAMENTO
EXPEDIR: MEDICAMENTO

EMPRESA: DLM TRANSPORTES LTDA
ENDEREÇO: RUA CARVALHO, 860
BAIRRO: JARDIM DO BOSQUE CEP: 94960567 - CACHOEIRINHA/RS
CNPJ: 91.133.306/0001-71
PROCESSO: 25351.157552/2009-58 AUTORIZ/MS: 1.07864.9
ATIVIDADE/CLASSE
TRANSPORTAR: MEDICAMENTO

EMPRESA: MEDCOM COMÉRCIO REPRESENTAÇÕES E SERVIÇOS LTDA EPP
ENDEREÇO: RUA VEREADOR JOAQUIM MAURÍCIO CARDOSO FILHO Nº 747
BAIRRO: COROA DO MEIO CEP: 49035750 - ARACAJU/SE
CNPJ: 06.886.136/0001-27
PROCESSO: 25351.145480/2012-60 AUTORIZ/MS: 1.09183.9
ATIVIDADE/CLASSE
ARMAZENAR: MEDICAMENTO
DISTRIBUIR: MEDICAMENTO
EXPEDIR: MEDICAMENTO

EMPRESA: L AUTO CARGO TRANSPORTE RODOVIÁRIO S/A
ENDEREÇO: RUA ALDO DE MELO FREIRE, Nº 1675 A
BAIRRO: CAPIM MACIO CEP: 59082030 - NATAL/RN
CNPJ: 07.189.259/0001-71
PROCESSO: 25351.427768/2014-61 AUTORIZ/MS: 1.10976.9
ATIVIDADE/CLASSE
TRANSPORTAR: MEDICAMENTO

EMPRESA: BIONATUS FARMA COMERCIO DE MEDICAMENTOS LTDA
ENDEREÇO: AV DR. MODESTO JOSE MOREIRA JUNIOR 34-95
BAIRRO: PORTAL CEP: 15130000 - MIRASSOL/SP
CNPJ: 11.433.344/0001-00
PROCESSO: 25351.479992/2010-73 AUTORIZ/MS: 1.08499.5
ATIVIDADE/CLASSE
ARMAZENAR: MEDICAMENTO
DISTRIBUIR: MEDICAMENTO
EXPEDIR: MEDICAMENTO

EMPRESA: IMUNOSUL DISTRIBUIDORA DE VACINAS E PRODS. MÉDICOS HOSPITALARES LTDA.
ENDEREÇO: RUA SILVA JARDIM, 408
BAIRRO: MONTSERRAT CEP: 90450070 - PORTO ALEGRE/RS
CNPJ: 91.481.432/0001-17
PROCESSO: 25351.012746/00-62 AUTORIZ/MS: 1.04863.6
ATIVIDADE/CLASSE
ARMAZENAR: MEDICAMENTO
DISTRIBUIR: MEDICAMENTO
EXPEDIR: MEDICAMENTO
IMPORTAR: MEDICAMENTO

EMPRESA: PROFARMA SPECIALTY S.A
ENDEREÇO: RUA JOSÉ OSWALDO DARWICH Nº239 QUADRA 02 LOTE 10
BAIRRO: CIVIT I CEP: 29168020 - SERRA/ES
CNPJ: 81.887.838/0007-36
PROCESSO: 25351.473380/2014-01 AUTORIZ/MS: 97X4H7MM066Y (8.11407.7)
ATIVIDADE/CLASSE
ARMAZENAR: CORRELATOS
DISTRIBUIR: CORRELATOS
EXPEDIR: CORRELATOS

EMPRESA: GILMAR CHIZZOLINI - ME
ENDEREÇO: RUA DAS PALMAS, 235
BAIRRO: PQ DOS IPES 1 (POLVILHO) CEP: 07791655 - CAJAMAR/SP
CNPJ: 25.067.657/0001-05
PROCESSO: 25351.449063/2016-03 AUTORIZ/MS: LL61XL489X47 (8.14342.1)

Este documento pode ser verificado no endereço eletrônico http://www.in.gov.br/autenticidade.html, pelo código 10102016122600037

Documento assinado digitalmente conforme MP nº 2.200-2 de 2001 e 24/08/2001, que institui a Infraestrutura de Chaves Públicas Brasileira - ICP-Brasil.

Consultas / Funcionamento de Empresa Nacional / Resultado / Detalhamento

Dados da Empresa Nacional

Razão Social
ALFALAGOS LTDA

CNPJ
05.194.502/0001-14

Nome Fantasia
ALFALAGOS LTDA

Endereço na Internet

SAC

Endereço Completo
Avenida Alberto Vieira Romão, nº 1.700 - Distrito Industrial CEP: 37.135-516

Cidade/UF
ALFENAS/MG

Responsável Técnico
MAGALI APARECIDA ESTEVES PEREIRA

Responsável Legal
MAGALI APARECIDA ESTEVES PEREIRA

Dados do Cadastro

Nº da Autorização
8.09822-3 (K9W427072MY4)

Data da Autorização
14/10/2013

Situação
Ativa

Nº do Processo
25351.368189/2013-93

Autorização
Produtos para Saúde (Correlatos)

Atividades / Classes

Armazenar

- Produtos para saúde (dispositivos médicos)

Distribuir

- Produtos para saúde (dispositivos médicos)

Expedir

- Produtos para saúde (dispositivos médicos)

Importar

- Produtos para saúde (dispositivos médicos)

Transportar

- Produtos para saúde (dispositivos médicos)

Voltar

DIRETORIA DE CONTROLE E MONITORAMENTO SANITÁRIOS

GERÊNCIA-GERAL DE INSPEÇÃO E FISCALIZAÇÃO SANITÁRIA

RESOLUÇÃO-RE Nº 1.286, DE 24 DE MAIO DE 2018

A Gerente-Geral de Inspeção e Fiscalização Sanitária, no uso das atribuições que lhe foram conferidas pela Portaria nº 1.959, de 24 de novembro de 2017, aliado ao disposto no art. 54, I, § 1º do Regimento Interno aprovado nos termos do Anexo I da Resolução da Diretoria Colegiada - RDC nº 61, de 3 de fevereiro de 2016, resolve:

Art. 1º. Conceder Autorização de Funcionamento para Empresas constantes no anexo desta Resolução.

Art. 2º Esta Resolução entra em vigor na data de sua publicação.

MARIÂNGELA TORCHIA DO NASCIMENTO

ANEXO

EMPRESA: solar business comercio de produtos naturais - eireli
ENDEREÇO: av. anita garibaldi, 850 sala 811 a
BAIRRO: cabral CEP: 80540400 - CURITIBA/PR
CNPJ: 25.355.024/0001-94
PROCESSO: 25351.040203/2018-17 AUTORIZ/MS: 2.09930.7
ATIVIDADE/CLASSE
ARMAZENAR: COSMÉTICOS/PERFUMES/PRODUTOS DE HIGIENE
DISTRIBUIR: COSMÉTICOS/PERFUMES/PRODUTOS DE HIGIENE
EXPEDIR: COSMÉTICOS/PERFUMES/PRODUTOS DE HIGIENE
IMPORTAR: COSMÉTICOS/PERFUMES/PRODUTOS DE HIGIENE

EMPRESA: CIRURGICA BASE DE APPOIO LTDA - ME
ENDEREÇO: PAULINO VAZ DA SILVA, 698
BAIRRO: CENTRO CEP: 83900000 - SÃO MATEUS DO SUL/PR
CNPJ: 08.726.264/0001-39
PROCESSO: 25351.080592/2018-13 AUTORIZ/MS: 1.17609.6
ATIVIDADE/CLASSE
ARMAZENAR: INSUMOS FARMACÊUTICOS/MEDICAMENTO
DISTRIBUIR: INSUMOS FARMACÊUTICOS/MEDICAMENTO
EXPEDIR: INSUMOS FARMACÊUTICOS/MEDICAMENTO

EMPRESA: all matmed ltda
ENDEREÇO: rua doutor albino magalhaes, 173
BAIRRO: farol CEP: 57050080 - MACEIÓ/AL
CNPJ: 16.780.586/0001-94
PROCESSO: 25351.186114/2018-16 AUTORIZ/MS: 1.17599.1
ATIVIDADE/CLASSE
ARMAZENAR: MEDICAMENTO
DISTRIBUIR: MEDICAMENTO
EXPEDIR: MEDICAMENTO

EMPRESA: DIMENSÃO DISTRIBUIDORA HOSPITALAR EIRELI
ENDEREÇO: AV. ITAIGARA, Nº 1915 - LOTE CIDADE NOVA
BAIRRO: BARBOSA SANTOS CEP: 48970000 - SENHOR DO BONFIM/BA
CNPJ: 06.106.401/0001-07
PROCESSO: 25351.199279/2018-58 AUTORIZ/MS: 1.17600.3
ATIVIDADE/CLASSE
ARMAZENAR: MEDICAMENTO
DISTRIBUIR: MEDICAMENTO
EXPEDIR: MEDICAMENTO

EMPRESA: PROHOSPITAL SUL COMÉRCIO DE MATERIAIS MÉDICOS E ODONTOLÓGICOS LTDA EPP
ENDEREÇO: RUA TUIUTI, 165 - SALA 04
BAIRRO: CENTRO CEP: 89160000 - RIO DO SUL/SC
CNPJ: 05.077.346/0001-01
PROCESSO: 25351.199141/2018-59 AUTORIZ/MS: 1.17597.4
ATIVIDADE/CLASSE
ARMAZENAR: MEDICAMENTO
DISTRIBUIR: MEDICAMENTO
EXPEDIR: MEDICAMENTO

EMPRESA: MED FARMACE DISTRIBUIDORA DE MEDICAMENTOS LTDA
ENDEREÇO: RUA MELO PEIXOTO N. 324
BAIRRO: SANTO ANTONIO CEP: 55293190 - GARANHUNS/PE
CNPJ: 69.950.913/0001-75
PROCESSO: 25351.194266/2018-92 AUTORIZ/MS: 1.17601.7
ATIVIDADE/CLASSE
ARMAZENAR: MEDICAMENTO
DISTRIBUIR: MEDICAMENTO
EXPEDIR: MEDICAMENTO

EMPRESA: DJOTA CONFECÇÕES LTDA EPP
ENDEREÇO: Rua buenos aires 96 galpão fundos
BAIRRO: tapajós CEP: 89130000 - INDAIAL/SC
CNPJ: 09.154.019/0001-67
PROCESSO: 25351.196624/2018-00 AUTORIZ/MS: P358L06576MM (8.16468.0)
ATIVIDADE/CLASSE
ARMAZENAR: CORRELATOS
DISTRIBUIR: CORRELATOS
EMBALAR: CORRELATOS
EXPEDIR: CORRELATOS
FABRICAR: CORRELATOS
REEMBALAR: CORRELATOS

EMPRESA: cirurgica norte brasil produtos hospitalares ltda-me
ENDEREÇO: rua duque de caxias n 470 -a
BAIRRO: santa rita CEP: 39400418 - MONTES CLAROS/MG
CNPJ: 18.929.297/0001-30
PROCESSO: 25351.199209/2018-08 AUTORIZ/MS: 731160252L60 (8.16463.1)
ATIVIDADE/CLASSE
ARMAZENAR: CORRELATOS
DISTRIBUIR: CORRELATOS
EXPEDIR: CORRELATOS

EMPRESA: MED FARMACE DISTRIBUIDORA DE MEDICAMENTOS LTDA
ENDEREÇO: RUA MELO PEIXOTO N. 324
BAIRRO: SANTO ANTONIO CEP: 55293190 - GARANHUNS/PE
CNPJ: 69.950.913/0001-75
PROCESSO: 25351.194262/2018-12 AUTORIZ/MS: H9M3257WMH23 (8.16470.5)
ATIVIDADE/CLASSE
ARMAZENAR: CORRELATOS
DISTRIBUIR: CORRELATOS
EXPEDIR: CORRELATOS

EMPRESA: gildete rodrigues de oliveira me
ENDEREÇO: av presidente castelo branco 553
BAIRRO: coester CEP: 15600000 - FERNANDÓPOLIS/SP
CNPJ: 26.758.004/0001-27
PROCESSO: 25351.199188/2018-12 AUTORIZ/MS: 65812551M75L (8.16465.9)
ATIVIDADE/CLASSE
COMERCIALIZAR: CORRELATOS

EMPRESA: CSN BAHIA SERVICE DISTRIBUIDORA DE MEDICAMENTOS LTDA - ME
ENDEREÇO: AVENIDA JOSÉ MONSTANS, N 713
BAIRRO: SANTO ANTONIO CEP: 45602171 - ITABUNA/BA
CNPJ: 17.032.140/0001-44
PROCESSO: 25351.199623/2018-17 AUTORIZ/MS: PY7M7XX909W8 (8.16461.4)
ATIVIDADE/CLASSE
ARMAZENAR: CORRELATOS
DISTRIBUIR: CORRELATOS
EXPEDIR: CORRELATOS

EMPRESA: DIMENSÃO DISTRIBUIDORA HOSPITALAR EIRELI
ENDEREÇO: AV. ITAIGARA, Nº 1915 - LOTE CIDADE NOVA
BAIRRO: BARBOSA SANTOS CEP: 48970000 - SENHOR DO BONFIM/BA
CNPJ: 06.106.401/0001-07
PROCESSO: 25351.199290/2018-18 AUTORIZ/MS: KY85LY1LWXXL (8.16467.6)
ATIVIDADE/CLASSE
ARMAZENAR: CORRELATOS
DISTRIBUIR: CORRELATOS
EXPEDIR: CORRELATOS

EMPRESA: Alphacommerce Comercio de Produtos Ópticos Eireli
ENDEREÇO: QS 03 EPCT LOTE 3/5/7/9 SALAS 914 E 916
BAIRRO: TAGUATINGA SUL CEP: 71907360 - BRASÍLIA/DF
CNPJ: 21.323.963/0001-04
PROCESSO: 25351.027891/2018-20 AUTORIZ/MS: 4631Y3MY8256 (8.16471.9)
ATIVIDADE/CLASSE
ARMAZENAR: CORRELATOS
DISTRIBUIR: CORRELATOS
EXPEDIR: CORRELATOS

EMPRESA: all matmed ltda
ENDEREÇO: rua doutor albino magalhaes, 173
BAIRRO: farol CEP: 57050080 - MACEIÓ/AL
CNPJ: 16.780.586/0001-94
PROCESSO: 25351.186144/2018-22 AUTORIZ/MS: P34MHY8024M1 (8.16466.2)
ATIVIDADE/CLASSE
ARMAZENAR: CORRELATOS
DISTRIBUIR: CORRELATOS
EXPEDIR: CORRELATOS

EMPRESA: COREMED COMERCIO E REPRESENTACAO DE PRODUTOS MEDICOS HOSPITALARES LTDA - ME
ENDEREÇO: RUA DOMINGOS MARTINS, 121, SALA 203
BAIRRO: CENTRO CEP: 92010170 - CANOAS/RS
CNPJ: 09.171.488/0001-94
PROCESSO: 25351.199612/2018-29 AUTORIZ/MS: P75884762L8L (8.16462.8)
ATIVIDADE/CLASSE
COMERCIALIZAR: CORRELATOS

EMPRESA: BEMMED DISTRIBUIDORA DE MATERIAL HOSPITALAR EIRELI
ENDEREÇO: RUA DEPUTADO ODON BEZERRA, 64
BAIRRO: TAMBIÁ CEP: 58020500 - JOÃO PESSOA/PB
CNPJ: 27.938.961/0001-06
PROCESSO: 25351.031552/2018-48 AUTORIZ/MS: 96918YW0XX68 (8.16464.5)
ATIVIDADE/CLASSE
ARMAZENAR: CORRELATOS
DISTRIBUIR: CORRELATOS
EXPEDIR: CORRELATOS

EMPRESA: ORTOPAR ORTOPEDIA PARAIBANA LTDA-EPP
ENDEREÇO: AV CAMILO DE HOLANDA, Nº 1042
BAIRRO: TORRE CEP: 58040340 - JOÃO PESSOA/PB
CNPJ: 09.303.967/0001-17
PROCESSO: 25351.197153/2018-49 AUTORIZ/MS: P6785XM3536H (8.16469.3)
ATIVIDADE/CLASSE
ARMAZENAR: CORRELATOS
DISTRIBUIR: CORRELATOS
EXPEDIR: CORRELATOS

EMPRESA: DIMENSÃO DISTRIBUIDORA HOSPITALAR EIRELI
ENDEREÇO: AV. ITAIGARA, Nº 1915 - LOTE CIDADE NOVA
BAIRRO: BARBOSA SANTOS CEP: 48970000 - SENHOR DO BONFIM/BA
CNPJ: 06.106.401/0001-07
PROCESSO: 25351.199304/2018-01 AUTORIZ/MS: 3.07960.6
ATIVIDADE/CLASSE
ARMAZENAR: SANEANTE DOMIS.
DISTRIBUIR: SANEANTE DOMIS.
EXPEDIR: SANEANTE DOMIS.

EMPRESA: SCHREIBER LOGISTICA LTDA
ENDEREÇO: RUA RUY BARBOSA, 115, SALA 02
BAIRRO: BUDAG CEP: 89165487 - RIO DO SUL/SC
CNPJ: 10.349.430/0001-77
PROCESSO: 25351.199589/2018-72 AUTORIZ/MS: 3.07958.1
ATIVIDADE/CLASSE
TRANSPORTAR: SANEANTE DOMIS.

EMPRESA: PROHOSPITAL SUL COMÉRCIO DE MATERIAIS MÉDICOS E ODONTOLÓGICOS LTDA EPP
ENDEREÇO: RUA TUIUTI, 165 - SALA 04
BAIRRO: CENTRO CEP: 89160000 - RIO DO SUL/SC
CNPJ: 05.077.346/0001-01
PROCESSO: 25351.199139/2018-80 AUTORIZ/MS: 3.07959.4
ATIVIDADE/CLASSE
ARMAZENAR: SANEANTE DOMIS.
DISTRIBUIR: SANEANTE DOMIS.
EXPEDIR: SANEANTE DOMIS.

RESOLUÇÃO-RE Nº 1.287, DE 24 DE MAIO DE 2018

A Gerente-Geral de Inspeção e Fiscalização Sanitária, no uso das atribuições que lhe foram conferidas pela Portaria nº 1.959, de 24 de novembro de 2017, aliado ao disposto no art. 54, I, § 1º do Regimento Interno aprovado nos termos do Anexo I da Resolução da Diretoria Colegiada - RDC nº 61, de 3 de fevereiro de 2016, resolve:

Art. 1º. Alterar a Autorização de Funcionamento das Empresas constantes no anexo desta Resolução.

Art. 2º Esta Resolução entra em vigor na data de sua publicação.

MARIÂNGELA TORCHIA DO NASCIMENTO

ANEXO

EMPRESA: PANALPINA LTDA
ENDEREÇO: AVENIDA JORNALISTA ROBERTO MARINHO Nº 85, 12º ANDAR, CONJUNTOS 121 E 122
BAIRRO: CIDADE MONÇÕES CEP: 04576010 - SÃO PAULO/SP
CNPJ: 49.728.108/0001-94
PROCESSO: 25351.491220/2013-03 AUTORIZ/MS: 2.07019.9
ATIVIDADE/CLASSE
ARMAZENAR: COSMÉTICOS/PERFUMES/PRODUTOS DE HIGIENE
EXPEDIR: COSMÉTICOS/PERFUMES/PRODUTOS DE HIGIENE

EMPRESA: SOS DISTRIBUIDORA DE PRODUTOS PARA SAÚDE LTDA - EPP
ENDEREÇO: AVENIDA PROTUGAL, 5201
BAIRRO: ZONA I-A CEP: 87504530 - UMUARAMA/PR
CNPJ: 28.289.799/0001-05
PROCESSO: 25351.559822/2017-08 AUTORIZ/MS: 2.09762.7
ATIVIDADE/CLASSE
ARMAZENAR: COSMÉTICOS/PERFUMES/PRODUTOS DE HIGIENE
DISTRIBUIR: COSMÉTICOS/PERFUMES/PRODUTOS DE HIGIENE
EXPEDIR: COSMÉTICOS/PERFUMES/PRODUTOS DE HIGIENE
TRANSPORTAR: COSMÉTICOS/PERFUMES/PRODUTOS DE HIGIENE

EMPRESA: BOTANIC DO BRASIL COSMÉTICOS LTDA ME

Este documento pode ser verificado no endereço eletrônico http://www.in.gov.br/autenticidade.html, pelo código 05312018052800085

Documento assinado digitalmente conforme MP nº 2.200-2 de 24/08/2001, que institui a Infraestrutura de Chaves Públicas Brasileira - ICP-Brasil.

DISTRIBUIR: CORRELATOS
EXPEDIR: CORRELATOS
TRANSPORTAR: CORRELATOS

EMPRESA: ANGIOMEDIC COMERCIO DE MATERIAL MEDICO HOSPITALAR EIRELI ME
ENDEREÇO: AV AYRTON SENNA DA SILVA 830 SALA 1303 E 1304 - edif. Garcia Pedriali
BAIRRO: GLEBA FAZENDA PALHANO CEP: 86050460 - LONDRINA/PR
CNPJ: 21.285.266/0001-06
PROCESSO: 25351.292100/2015-17 AUTORIZ/MS: W5318WLYXH80 (8.12114.1)
ATIVIDADE/CLASSE
ARMAZENAR: CORRELATOS
DISTRIBUIR: CORRELATOS
EXPEDIR: CORRELATOS
IMPORTAR: CORRELATOS

EMPRESA: TOLKEN MEDICAL COMERCIO DE ARTIGOS MEDICOS HOSPITALARES EIRELI - ME
ENDEREÇO: RUA GERALDO MARCOLINI, N° 863
BAIRRO: VILA RADAELI CEP: 37950000 - SÃO SEBASTIÃO DO PARAÍSO/MG
CNPJ: 28.261.462/0001-81
PROCESSO: 25351.683616/2017-18 AUTORIZ/MS: 4W9176225324 (8.16019.9)
ATIVIDADE/CLASSE
ARMAZENAR: CORRELATOS
DISTRIBUIR: CORRELATOS
EXPEDIR: CORRELATOS
TRANSPORTAR: CORRELATOS

EMPRESA: Clean Medical Comércio de Equipamentos Hospitalares Ltda
ENDEREÇO: Rua Adelino da Fontoura, 543
BAIRRO: Jardim Jabaquara CEP: 04383050 - SÃO PAULO/SP
CNPJ: 11.957.593/0001-03
PROCESSO: 25351.484186/2012-18 AUTORIZ/MS: G0HX51817X84 (8.09099.7)
ATIVIDADE/CLASSE
ARMAZENAR: CORRELATOS
DISTRIBUIR: CORRELATOS
EXPEDIR: CORRELATOS
IMPORTAR: CORRELATOS

EMPRESA: BIOCARE COMERCIO DE DESCARTAVEIS LTDA EPP
ENDEREÇO: RUA ORLANDO MOTTA, 150 GALPÃO 07 PARTE E QDR C
BAIRRO: JARDIM ALVORADA CEP: 06612260 - JANDIRA/SP
CNPJ: 03.676.480/0001-01
PROCESSO: 25351.201601/2011-19 AUTORIZ/MS: U75384MM560Y (8.07661.4)
ATIVIDADE/CLASSE
ARMAZENAR: CORRELATOS
DISTRIBUIR: CORRELATOS
EXPEDIR: CORRELATOS
IMPORTAR: CORRELATOS

EMPRESA: EMERGO BRAZIL IMPORT IMPORTACAO E DISTRIBUICAO DE PRODUTOS MEDICOS HOSPITALARES LTDA
ENDEREÇO: AV FRANCISCO MATARAZZO 1752 SALA 502 SALA 503
BAIRRO: AGUA BRANCA CEP: 05001200 - SÃO PAULO/SP
CNPJ: 04.967.408/0001-98
PROCESSO: 25351.200956/2002-21 AUTORIZ/MS: K48469096LLY (8.01175.8)
ATIVIDADE/CLASSE
ARMAZENAR: CORRELATOS
DISTRIBUIR: CORRELATO
EXPEDIR: CORRELATOS
EXPORTAR: CORRELATOS
IMPORTAR: CORRELATO

EMPRESA: BR GLOVES IMPORTAÇÃO E EXPORTAÇÃO LTDA
ENDEREÇO: RUA DOUTOR PEDRO FERREIRA Nº 155, ANDAR 11, SALA 1.109
BAIRRO: CENTRO CEP: 88301030 - ITAJAÍ/SC
CNPJ: 27.404.036/0001-97
PROCESSO: 25351.558809/2017-23 AUTORIZ/MS: LH814YM75L9L (8.15696.1)
ATIVIDADE/CLASSE
ARMAZENAR: CORRELATOS
DISTRIBUIR: CORRELATOS
EXPEDIR: CORRELATOS
IMPORTAR: CORRELATOS

EMPRESA: SULMED - ARTIGOS HOSPITALARES LTDA - EPP
ENDEREÇO: RUA MINISTRO OLIVEIRA SALAZAR, Nº 5565
BAIRRO: ZONA III CEP: 87502070 - UMUARAMA/PR
CNPJ: 03.407.436/0001-98
PROCESSO: 25023.120437/2006-25 AUTORIZ/MS: K91330W56LW2 (8.03637.7)
ATIVIDADE/CLASSE
ARMAZENAR: CORRELATO
DISTRIBUIR: CORRELATO
EXPEDIR: CORRELATO
TRANSPORTAR: CORRELATO

EMPRESA: PLENA DISTRIBUIDORA DE MATERIAIS MEDICO E HOSPITALAR LTDA
ENDEREÇO: Avenida Tancredo Neves, 3010 A
BAIRRO: Zacarias CEP: 35300576 - CARATINGA/MG
CNPJ: 12.576.098/0001-09
PROCESSO: 25351.169698/2011-34 AUTORIZ/MS: P07WXY91YHL9 (8.07613.9)
ATIVIDADE/CLASSE
ARMAZENAR: CORRELATOS
DISTRIBUIR: CORRELATOS
EXPEDIR: CORRELATOS
TRANSPORTAR: CORRELATOS

EMPRESA: TK MEDICAL BRASIL EIRELI - ME
ENDEREÇO: Rua das Orquídeas nº 737, Sala 714, Torre Business
BAIRRO: Jardim Pompeia CEP: 13345040 - INDAIATUBA/SP
CNPJ: 25.107.893/0001-08
PROCESSO: 25351.735753/2017-37 AUTORIZ/MS: 5Y61W03HLX71 (8.16108.6)
ATIVIDADE/CLASSE
ARMAZENAR: CORRELATOS
DISTRIBUIR: CORRELATOS
EXPEDIR: CORRELATOS
EXPORTAR: CORRELATOS
IMPORTAR: CORRELATOS

EMPRESA: OSTEO COMPANY COMÉRCIO E DISTRIBUIÇÃO DE PRODUTOS CIRÚRGICOS LTDA - EPP.
ENDEREÇO: RUA JOAO PASQUALIN 99
BAIRRO: PARQUE DOS BANDEIRANTES CEP: 14090420 - RIBEIRÃO PRETO/SP
CNPJ: 11.562.601/0001-04
PROCESSO: 25351.234453/2010-51 AUTORIZ/MS: U48X9W028XLX (8.06383.8)
ATIVIDADE/CLASSE
ARMAZENAR: CORRELATOS
DISTRIBUIR: CORRELATOS
EXPEDIR: CORRELATOS
IMPORTAR: CORRELATOS
TRANSPORTAR: CORRELATOS

EMPRESA: Elfa Medicamentos Ltda
ENDEREÇO: R PROJETADA, 106, LOTE D SALA 03 SITIO ATHAYDE PROP
BAIRRO: PRAIA DE JACARE CEP: 58310000 - CABEDELO/PB
CNPJ: 09.053.134/0002-26
PROCESSO: 25351.072253/2015-52 AUTORIZ/MS: PW386Y8Y2601 (8.11688.8)
ATIVIDADE/CLASSE
ARMAZENAR: CORRELATOS
EXPEDIR: CORRELATOS
TRANSPORTAR: CORRELATOS

EMPRESA: SOS DISTRIBUIDORA DE PRODUTOS PARA SAÚDE LTDA - EPP
ENDEREÇO: AVENIDA PROTUGAL, 5201
BAIRRO: ZONA I-A CEP: 87504530 - UMUARAMA/PR
CNPJ: 28.289.799/0001-05
PROCESSO: 25351.559821/2017-55 AUTORIZ/MS: XW91W6WW9209 (8.15918.8)
ATIVIDADE/CLASSE
ARMAZENAR: CORRELATOS
DISTRIBUIR: CORRELATOS
EXPEDIR: CORRELATOS
TRANSPORTAR: CORRELATOS

EMPRESA: SANTOS MENEZES COMERCIO E REPRESENTACOES EIRELI - ME
ENDEREÇO: RUA MONTE ALEGRE Nº 135, SALÃO
BAIRRO: CENTRO CEP: 49680000 - NOSSA SENHORA DA GLÓRIA/SE
CNPJ: 04.245.829/0001-05
PROCESSO: 25351.504214/2013-56 AUTORIZ/MS: ULY312M89XW1 (8.09995.1)
ATIVIDADE/CLASSE
ARMAZENAR: CORRELATOS
DISTRIBUIR: CORRELATOS
EXPEDIR: CORRELATOS

EMPRESA: JC MÉDICA COMÉRCIO DE PRODUTOS MÉDICO HOSPITALARES LTDA-ME
ENDEREÇO: QUADRA 412 NORTE ALAMEDA 02 QI 02 LOTE 14
BAIRRO: PLANO DIRETOR NORTE CEP: 77006540 - PALMAS/TO
CNPJ: 17.499.185/0001-23
PROCESSO: 25351.470487/2015-60 AUTORIZ/MS: PXHM4W85WWHX (8.12532.4)
ATIVIDADE/CLASSE
ARMAZENAR: CORRELATOS
DISTRIBUIR: CORRELATOS
EXPEDIR: CORRELATOS

EMPRESA: FAVORITA TRANSPORTES LTDA
ENDEREÇO: R IPE AMARELO 110 quadra e lote 2
BAIRRO: LOTEAMENTO IND. VECCON ZETA CEP: 13178544 - SUMARÉ/SP
CNPJ: 01.743.404/0009-95
PROCESSO: 25351.173727/2017-62 AUTORIZ/MS: P5919MXH3H6H (8.14949.9)
ATIVIDADE/CLASSE
TRANSPORTAR: CORRELATOS

EMPRESA: BONE LIFE MATERIAIS MEDICOS EIRELI - EPP
ENDEREÇO: AV FRANCISCO MATARAZZO 229 CJ 21-24-25-26-27-28
BAIRRO: AGUA BRANCA CEP: 05001000 - SÃO PAULO/SP
CNPJ: 09.333.102/0001-01
PROCESSO: 25351.089291/2009-64 AUTORIZ/MS: UY78X3805H7W (8.05301.8)
ATIVIDADE/CLASSE
DISTRIBUIR: CORRELATOS
EXPORTAR: CORRELATOS
IMPORTAR: CORRELATOS
TRANSPORTAR: CORRELATOS

EMPRESA: HEMISFERIO DISTRIBUIDORA DE PRODUTOS PARA A SAUDE LTDA - ME
ENDEREÇO: R BERNARDO GUIMARAES, 20 SALA 601 E 602
BAIRRO: FUNCIONARIOS CEP: 30140080 - BELO HORIZONTE/MG
CNPJ: 27.331.368/0001-99
PROCESSO: 25351.520677/2017-67 AUTORIZ/MS: WY81W7497LX1 (8.15634.6)
ATIVIDADE/CLASSE
ARMAZENAR: CORRELATOS
DISTRIBUIR: CORRELATOS
EXPEDIR: CORRELATOS
IMPORTAR: CORRELATOS

EMPRESA: BIOCOM COMERCIO E REPRESENTACAO EIRELI EPP
ENDEREÇO: alameda terracota 185 sala 1009
BAIRRO: ceramica CEP: 09531190 - SÃO CAETANO DO SUL/SP
CNPJ: 24.845.502/0001-81
PROCESSO: 25351.419393/2016-84 AUTORIZ/MS: 896125WL53L2 (8.14315.8)
ATIVIDADE/CLASSE
ARMAZENAR: CORRELATOS
DISTRIBUIR: CORRELATOS
EXPEDIR: CORRELATOS

EMPRESA: mundi equipamentos medicos, odontologicos e veterinarios eireli me
ENDEREÇO: Rua Mato Grosso, nº 667
BAIRRO: Ipiranga CEP: 14055560 - RIBEIRÃO PRETO/SP
CNPJ: 20.371.330/0001-09
PROCESSO: 25351.313891/2016-92 AUTORIZ/MS: 78213H11YH46 (8.14114.3)
ATIVIDADE/CLASSE
COMERCIALIZAR: CORRELATOS

EMPRESA: PROLIFE PRODUTOS ORTOPÉDICOS LTDA
ENDEREÇO: R OCTAVIO COLLI 2109
BAIRRO: CONJUNTO FLORESTA CEP: 87112600 - SARANDI/PR
CNPJ: 11.830.264/0001-99
PROCESSO: 25351.036296/2011-93 AUTORIZ/MS: K2LXHX277LHH (8.07226.2)
ATIVIDADE/CLASSE
ARMAZENAR: CORRELATOS
DISTRIBUIR: CORRELATOS
EMBALAR: CORRELATOS
EXPEDIR: CORRELATOS
FABRICAR: CORRELATOS
REEMBALAR: CORRELATOS

EMPRESA: ALFALAGOS LTDA
ENDEREÇO: Avenida Alberto Vieira Romão, nº 1.700
BAIRRO: Distrito Industrial CEP: 37135516 - ALFENAS/MG
CNPJ: 05.194.502/0001-14
PROCESSO: 25351.368189/2013-93 AUTORIZ/MS: K9W427072MY4 (8.09822.3)
ATIVIDADE/CLASSE
ARMAZENAR: CORRELATOS
DISTRIBUIR: CORRELATOS
EXPEDIR: CORRELATOS
IMPORTAR: CORRELATOS
TRANSPORTAR: CORRELATOS

EMPRESA: Phadia Diagnósticos Ltda
ENDEREÇO: Avenida Portugal n° 1.100, Parte C-26, Subparte C-60
BAIRRO: Itaqui CEP: 06696060 - ITAPEVI/SP
CNPJ: 04.930.429/0005-62
PROCESSO: 25351.574499/2017-94 AUTORIZ/MS: PW74874M27W1 (8.15773.6)
ATIVIDADE/CLASSE
ARMAZENAR: CORRELATOS
DISTRIBUIR: CORRELATOS

Este documento pode ser verificado no endereço eletrônico http://www.in.gov.br/autenticidade.html, pelo código 05312018052800087

Documento assinado digitalmente conforme MP nº 2.200-2 de 24/08/2001, que institui a Infraestrutura de Chaves Públicas Brasileira - ICP-Brasil.

Consultas / Funcionamento de Empresa Nacional / Resultado / Detalhamento

Dados da Empresa Nacional

Razão Social
ALFALAGOS LTDA

CNPJ
05.194.502/0001-14

Nome Fantasia
ALFALAGOS LTDA

Endereço na Internet

SAC

Endereço Completo
Avenida Alberto Vieira Romão, nº 1.700 - Distrito Industrial CEP: 37.135-516

Cidade/UF
ALFENAS/MG

Responsável Técnico
MAGALI APARECIDA ESTEVES PEREIRA

Responsável Legal
MAGALI APARECIDA ESTEVES PEREIRA

Dados do Cadastro

Nº da Autorização
1.11460-1

Data da Autorização
01/09/2014

Situação
Ativa

Nº do Processo
25351.492033/2014-42

Autorização
Medicamento **Especial**

Atividades / Classes

Armazenar

- Medicamento

Distribuir

- Medicamento

Expedir

- Medicamento

Importar

- Medicamento

Transportar

- Medicamento

Voltar

EMPRESA: VERTICAL DISTRIBUIDORA DE MEDICAMENTOS LTDA.
ENDEREÇO: RUA PADRE ANCHIETA Nº 1.584, SALA 402
BAIRRO: CENTRO CEP: 95960000 - ENCANTADO/RS
CNPJ: 21.774.568/0001-30
PROCESSO: 25351.486043/2016-01 AUTORIZ/MS: 1.16104.4
ATIVIDADE/CLASSE
ARMAZENAR: MEDICAMENTO
DISTRIBUIR: MEDICAMENTO
EXPEDIR: MEDICAMENTO

EMPRESA: IMIFARMA PRODUTOS FARMACEUTICOS E COSMETICOS S/A
ENDEREÇO: RODOVIA BR 316, KM 23/24 S/Nº, GALPÃO 02
BAIRRO: ITAPEPOCU CEP: 68795000 - BENEVIDES/PA
CNPJ: 04.899.316/0342-84
PROCESSO: 25351.544168/2016-02 AUTORIZ/MS: 1.16112.1
ATIVIDADE/CLASSE
ARMAZENAR: MEDICAMENTO
DISTRIBUIR: MEDICAMENTO
EXPEDIR: MEDICAMENTO

EMPRESA: ALTO MIUDESAS COMERCIAL LTDA
ENDEREÇO: RUA 9 Nº 54 LOTE 14 QUADRA 11 LOT RESIDENCIAL PEDRO BORGES
BAIRRO: CEP: - ARAGUAÍNA/TO
CNPJ: 06.144.877/0004-85
PROCESSO: 25351.536419/2016-05 AUTORIZ/MS: 1.16100.0
ATIVIDADE/CLASSE
ARMAZENAR: MEDICAMENTO
DISTRIBUIR: MEDICAMENTO
EXPEDIR: MEDICAMENTO

EMPRESA: MEDCOM COMERCIO DE MEDICAMENTOS E PRODUTOS HOSPITALARES
ENDEREÇO: ALAMEDA DA ESPATODIAS 452 QD R2 LT 04
BAIRRO: ST RECR MAN BERN SAYAO CEP: 74681220 - GOIÂNIA/GO
CNPJ: 25.211.499/0001-07
PROCESSO: 25351.555672/2016-06 AUTORIZ/MS: 1.16122.6
ATIVIDADE/CLASSE
ARMAZENAR: MEDICAMENTO
DISTRIBUIR: MEDICAMENTO
EXPEDIR: MEDICAMENTO
TRANSPORTAR: MEDICAMENTO

EMPRESA: RODONAVES TRANSPORTES E ENCOMENDAS LTDA
ENDEREÇO: STRC SUL TR 04 CONJUNTO A LOTE 04 E 05
BAIRRO: ZONA INDUSTRIAL CEP: 71225541 - BRASÍLIA/DF
CNPJ: 44.914.992/0020-09
PROCESSO: 25351.536307/2016-06 AUTORIZ/MS: 1.16125.7
ATIVIDADE/CLASSE
TRANSPORTAR: INSUMOS FARMACÊUTICOS/MEDICAMENTO

EMPRESA: SPEED BOYS EXPRESS ENTREGAS RAPIDAS EIRELI - EPP
ENDEREÇO: AVENIDA JOÃO PAULO I N° 1776
BAIRRO: JARDIM SANTA BARBARA CEP: 06817000 - EMBU DAS ARTES/SP
CNPJ: 01.358.518/0001-64
PROCESSO: 25351.544507/2016-06 AUTORIZ/MS: 1.16117.0
ATIVIDADE/CLASSE
TRANSPORTAR: INSUMOS FARMACÊUTICOS/MEDICAMENTO

EMPRESA: VIA MEDICAMENTOS COMÉRCIO E CONSULTORIA EM SAUDE LTDA
ENDEREÇO: RUA 103 LOTES 14, 15 E 16 S/N ROD ICO A IGUATU
BAIRRO: CONJUNTO GAMA CEP: 63430000 - ICÓ/CE
CNPJ: 10.495.121/0001-05
PROCESSO: 25351.566222/2016-06 AUTORIZ/MS: 1.16123.0
ATIVIDADE/CLASSE
ARMAZENAR: MEDICAMENTO
DISTRIBUIR: MEDICAMENTO
EXPEDIR: MEDICAMENTO

EMPRESA: C. G. LIMA DISTRIBUIDORA DE EQUIPAMENTOS - ME
ENDEREÇO: RUA EVARISTO BOUCINHA, NÚMERO 95, SL J
BAIRRO: CENTRO CEP: 28860000 - CASIMIRO DE ABREU/RJ
CNPJ: 21.777.287/0001-30
PROCESSO: 25351.568728/2016-07 AUTORIZ/MS: 1.16129.1
ATIVIDADE/CLASSE
ARMAZENAR: INSUMOS FARMACÊUTICOS
DISTRIBUIR: INSUMOS FARMACÊUTICOS
EXPEDIR: INSUMOS FARMACÊUTICOS

EMPRESA: ENTREGA FÁCIL EXPRESS LTDA - EPP
ENDEREÇO: RUA JOSÉ BAJERSKI, 260
BAIRRO: ABRANCHES CEP: 80220320 - CURITIBA/PR
CNPJ: 03.551.725/0002-47
PROCESSO: 25351.538338/2016-08 AUTORIZ/MS: 1.16111.8
ATIVIDADE/CLASSE
TRANSPORTAR: INSUMOS FARMACÊUTICOS/MEDICAMENTO

EMPRESA: MAIS SAUDE COMERCIO DE PRODUTOS HOSPITALARES LTDA - ME
ENDEREÇO: AV. DULCE DINIZ Nº 171
BAIRRO: LUZIA CEP: 49045440 - ARACAJU/SE
CNPJ: 14.261.377/0001-09
PROCESSO: 25351.554731/2016-08 AUTORIZ/MS: 1.16127.4
ATIVIDADE/CLASSE
ARMAZENAR: MEDICAMENTO
DISTRIBUIR: MEDICAMENTO
EXPEDIR: MEDICAMENTO

EMPRESA: P G LIMA COM ME
ENDEREÇO: TV DOUTOR LAURO SODRÉ, N° 1050, ANDAR 1 SALA 1
BAIRRO: PIRAPORA CEP: 68740030 - CASTANHAL/PA
CNPJ: 23.493.764/0001-61
PROCESSO: 25351.536146/2016-08 AUTORIZ/MS: 1.16101.3
ATIVIDADE/CLASSE
ARMAZENAR: MEDICAMENTO
DISTRIBUIR: MEDICAMENTO
EXPEDIR: MEDICAMENTO

EMPRESA: T.D. & V. COMERCIO DE PRODUTOS ODONTOLOGICOS E HOSPITALARES LTDA
ENDEREÇO: RUA GARIBALDI Nº 366
BAIRRO: SULBRASILEIRO CEP: 95520000 - OSÓRIO/RS
CNPJ: 10.696.932/0001-74
PROCESSO: 25351.537870/2016-09 AUTORIZ/MS: 1.16106.1
ATIVIDADE/CLASSE
ARMAZENAR: MEDICAMENTO
DISTRIBUIR: MEDICAMENTO
EXPEDIR: MEDICAMENTO

EMPRESA: M T PORTO COMERCIO E REPRESENTAÇÕES LTDA - EPP
ENDEREÇO: AVENIDA CONSTANTINO NERY 2389
BAIRRO: CHAPADA CEP: 69050001 - MANAUS/AM
CNPJ: 05.750.635/0001-20
PROCESSO: 25351.563223/2016-86 AUTORIZ/MS: 1.16120.9
ATIVIDADE/CLASSE
ARMAZENAR: MEDICAMENTO
DISTRIBUIR: MEDICAMENTO
EXPEDIR: MEDICAMENTO

EMPRESA: JANIO SANTOS DE BRITO
ENDEREÇO: PRAÇA GETULIO VARGAS, Nº 221, LOTE 44
BAIRRO: CIA I CEP: 43700000 - SIMÕES FILHO/BA
CNPJ: 21.081.314/0001-36
PROCESSO: 25351.201550/2016-95 AUTORIZ/MS: 1.16096.7
ATIVIDADE/CLASSE
TRANSPORTAR: MEDICAMENTO

RESOLUÇÃO - RE Nº 3.420, DE 21 DE DEZEMBRO DE 2016

O Gerente-Geral de Inspeção e Fiscalização Sanitária no uso das atribuições que lhe foram conferidas pela Portaria nº 2.198, de 30 de novembro de 2016, aliado ao disposto no art. 54, I, § 1º do Regimento Interno aprovado nos termos do Anexo I da Resolução da Diretoria Colegiada - RDC nº 61, de 3 de fevereiro de 2016, resolve:

Art. 1º. Alterar Autorização Especial para Empresas de Medicamentos e de Insumos Farmacêuticos, constantes no anexo desta Resolução, de acordo com a Portaria n°. 344 de 12 de maio de 1998 e suas atualizações, observando-se as proibições e restrições estabelecidas.

Art. 2º Esta Resolução entra em vigor na data de sua publicação.

MARCELO VOGLER DE MORAES

ANEXO

EMPRESA: R.V. IMOLA TRANSPORTES E LOGISTICA LTDA
ENDEREÇO: ROD. BR 153 S/Nº, KM 5,5, GALPÃO 08, MODULOS 3/4, COND. LOG. GOIANIA BUSINESS PARK
BAIRRO: JARDIM GUANABARA CEP: 74675090 - GOIÂNIA/GO
CNPJ: 05.366.444/0013-00
PROCESSO: 25351.603281/2015-10 AUTORIZ/MS: 1.14667.7
ATIVIDADE/CLASSE
TRANSPORTAR: INSUMOS FARMACÊUTICOS/MEDICAMENTO

EMPRESA: L AUTO CARGO TRANSPORTE RODOVIÁRIO S/A
ENDEREÇO: RUA ALDO DE MELO FREIRE, Nº 1675 A
BAIRRO: CAPIM MACIO CEP: 59082030 - NATAL/RN
CNPJ: 07.189.259/0001-71
PROCESSO: 25351.441301/2014-11 AUTORIZ/MS: 1.10977.2
ATIVIDADE/CLASSE
TRANSPORTAR: MEDICAMENTO

EMPRESA: DLM TRANSPORTES LTDA
ENDEREÇO: RUA CARVALHO, 860
BAIRRO: JARDIM DO BOSQUE CEP: 94960567 - CACHOEIRINHA/RS
CNPJ: 91.133.306/0001-71
PROCESSO: 25351.031669/2012-15 AUTORIZ/MS: 1.23061.3
ATIVIDADE/CLASSE
TRANSPORTAR: MEDICAMENTO

EMPRESA: SALUTE DISTRIBUIDORA MEDICAMENTOS E PRODUTOS HOSPITALARES EIRELI
ENDEREÇO: RUA MACEIÓ S/Nº, ENTRE RUA DO SOL E RUA AMAZÔNIA
BAIRRO: ÁGUAS LINDAS CEP: 67000001 - ANANINDEUA/PA
CNPJ: 18.606.861/0001-83
PROCESSO: 25351.629617/2013-31 AUTORIZ/MS: 1.23562.4
ATIVIDADE/CLASSE
ARMAZENAR: MEDICAMENTO
DISTRIBUIR: MEDICAMENTO
EXPEDIR: MEDICAMENTO

EMPRESA: PROFARMA DISTRIBUIDORA DE PRODUTOS FARMACÊUTICOS S/A
ENDEREÇO: RUA NORMA DE ARAÚJO BATISTA Nº 951, SALA C
BAIRRO: DISTRITO INDUSTRIAL CEP: 58082260 - JOÃO PESSOA/PB
CNPJ: 45.453.214/0036-81
PROCESSO: 25351.617050/2014-31 AUTORIZ/MS: 1.12278.1
ATIVIDADE/CLASSE
ARMAZENAR: MEDICAMENTO
DISTRIBUIR: MEDICAMENTO
EXPEDIR: MEDICAMENTO

EMPRESA: UTILDROGAS DISTRIBUIDORA DE PRODUTOS FARMACÊUTICOS LTDA
ENDEREÇO: RUA DOS FRANCESES, N.º 13
BAIRRO: TIRIRICAL CEP: 65055085 - SÃO LUÍS/MA
CNPJ: 01.072.835/0005-43
PROCESSO: 25351.306469/2013-39 AUTORIZ/MS: 1.23411.2
ATIVIDADE/CLASSE
ARMAZENAR: MEDICAMENTO
DISTRIBUIR: MEDICAMENTO
EXPEDIR: MEDICAMENTO

EMPRESA: CONFIANÇA COMÉRCIO DE MEDICAMENTOS LTDA
ENDEREÇO: RUA JURACY MAGALHÃES, 1137
BAIRRO: PONTO CENTRAL CEP: 44075115 - FEIRA DE SANTANA/BA
CNPJ: 08.561.881/0001-21
PROCESSO: 25351.099292/2016-40 AUTORIZ/MS: 1.15526.6
ATIVIDADE/CLASSE
ARMAZENAR: MEDICAMENTO
DISTRIBUIR: MEDICAMENTO
EXPEDIR: MEDICAMENTO

EMPRESA: ALFALAGOS LTDA
ENDEREÇO: Avenida Alberto Vieira Romão, nº 1.700
BAIRRO: Distrito Industrial CEP: 37135516 - ALFENAS/MG
CNPJ: 05.194.502/0001-14
PROCESSO: 25351.492033/2014-42 AUTORIZ/MS: 1.11460.1
ATIVIDADE/CLASSE
ARMAZENAR: MEDICAMENTO
DISTRIBUIR: MEDICAMENTO
EXPEDIR: MEDICAMENTO
TRANSPORTAR: MEDICAMENTO

EMPRESA: PROFARMA SPECIALTY S.A
ENDEREÇO: Rua josé oswaldo darwich Nº239 Quadra 02 Lote 10
BAIRRO: Civit I CEP: 29168020 - SERRA/ES
CNPJ: 81.887.838/0007-36
PROCESSO: 25351.422588/2012-53 AUTORIZ/MS: 1.23165.3
ATIVIDADE/CLASSE
ARMAZENAR: MEDICAMENTO
DISTRIBUIR: MEDICAMENTO
EXPEDIR: MEDICAMENTO

EMPRESA: Line Express Transportes e Distribuição Ltda
ENDEREÇO: Avenida Max Teixeira, n° 712
BAIRRO: Flores CEP: 69058415 - MANAUS/AM
CNPJ: 07.117.576/0007-78
PROCESSO: 25351.048666/2014-55 AUTORIZ/MS: 1.01440.5
ATIVIDADE/CLASSE
TRANSPORTAR: INSUMOS FARMACÊUTICOS/MEDICAMENTO

EMPRESA: 5 S TRANSPORTES E LOGISTICA FARMACEUTICA LTDA - EPP
ENDEREÇO: AV V 8 S/N QUADRA 320 LOTE 33
BAIRRO: CIDADE VERA CRUZ CEP: 74937630 - APARECIDA DE GOIÂNIA/GO
CNPJ: 09.461.008/0003-91
PROCESSO: 25351.007251/2015-61 AUTORIZ/MS: 1.13359.7
ATIVIDADE/CLASSE
TRANSPORTAR: MEDICAMENTO

EMPRESA: COMAR LOGISTICA LTDA - ME
ENDEREÇO: AV CALDAS JUNIOR N 934 PAVMTO PARTE SUPERIOR
BAIRRO: BOA VISTA CEP: 99714050 - ERECHIM/RS
CNPJ: 20.275.520/0001-14
PROCESSO: 25351.372301/2015-68 AUTORIZ/MS: 1.14237.1
ATIVIDADE/CLASSE
TRANSPORTAR: MEDICAMENTO

Este documento pode ser verificado no endereço eletrônico http://www.in.gov.br/autenticidade.html, pelo código 10102016122600042

Documento assinado digitalmente conforme MP nº 2.200-2 de 24/08/2001, que institui a Infraestrutura de Chaves Públicas Brasileira - ICP-Brasil.

RECEBEMOS DE ALFALAGOS LTDA OS PRODUTOS DA NOTA FISCAL INDICADA ABAIXO.
EMISSÃO: 21/01/2022 DESTINATÁRIO: MUNICIPIO DE RIBEIRAO VERMELHO

DATA DE RECEBIMENTO	IDENTIFICAÇÃO E ASSINATURA DO RECEBEDOR	MUNICIPIO DE RIBEIRAO VERMELHO Total NF: 24.997,69 Volume: 22 Número Pedido: 11208866	NF-e Nº: 286797 SÉRIE: 1 FOLHA: 3/4

IDENTIFICAÇÃO DO EMITENTE

ALFALAGOS LTDA

AV ALBERTO VIEIRA ROMAO, 1700
Bairro: DISTRITO INDUSTRIAL

37135-516 Alfenas - MG

Fone: (35)3701-0450

DANFE

DOCUMENTO AUXILIAR DA NOTA FISCAL ELETRÔNICA

0 - ENTRADA
1 - SAÍDA [1]

Nº 286.797
SÉRIE: 1
FOLHA: 3/4

CONTROLE FISCO

CHAVE DE ACESSO
3122.0105.1945.0200.0114.5500.1000.2867.9711.1210.1580

Consulta de autenticidade no portal nacional da NF-e www.nfe.fazenda.gov.br/portal ou no site da Sefaz Autorizadora

DADOS DA NF-e
131224541231012 - 21/01/2022 11:21:14

NATUREZA DA OPERAÇÃO
5102 VENDA DE MER ADQ REC D TERC

INSCRIÇÃO ESTADUAL	INSC. ESTADUAL DO SUBST. TRIBUTÁRIO	CNPJ
016.189.241.0050		05.194.502/0001-14

37687 30049059	(+) ALENDRONATO SODICO 70MG CPR Lote: 2F0630 - 30/03/2023 Qtde: 200.00 PF: 11.4325 / CEST: 13.003.00	540 5102	Cpr	200,0000	2,8735	0,0000 0,0000 %	574,70	0,00	0,00 0,00	0,00	0,00	0,00
37922 30049079	(+) NIMESULIDA 100MG CPR Lote: 21K15K - 30/11/2023 Qtde: 1000.00 PF: 1.9230 / CEST: 13.002.00	300 5102	Cpr	1000,0000	0,1714	0,0000 0,0000 %	171,40	171,40	20,57 0,00	0,00	12,00	0,00
37930 30049099	(+) VENLAFAXINA 150MG CPS Lote: CJY4H009 - 30/03/2024 Qtde: 1200.00 PF: 7.6333 Lista: C1 / CEST: 13.002.00	000 5102	CPS	1200,0000	1,8498	0,0000 0,0000 %	2.219,76	2.219,76	266,37 0,00	0,00	12,00	0,00
38123 30049099	(+) SERTRALINA 100MG CPR Lote: 21H18B - 30/08/2023 Qtde: 2010.00 PF: 3.8494 Lista: C1 / CEST: 13.002.00	500 5102	Cpr	2010,0000	0,9582	0,0000 0,0000 %	1.925,98	1.925,98	231,12 0,00	0,00	12,00	0,00
38535 30049064	ALPRAZOLAM 2MG CPR Lote: 2J7141 - 30/05/2023 Qtde: 1800.00 PF: 1.8170 Lista: B1 / CEST: 13.002.00	000 5102	Cpr	1800,0000	0,5088	0,0000 0,0000 %	915,84	915,84	109,90 0,00	0,00	12,00	0,00
38599 30049069	(+) RISPERIDONA 2MG CPR Lote: 21K61P - 30/11/2023 Qtde: 3000.00 PF: 5.9448 Lista: C1 / CEST: 13.002.00	540 5102	CPR	3000,0000	0,5085	0,0000 0,0000 %	1.525,50	0,00	0,00 0,00	0,00	0,00	0,00
39216 30049099	(-) CARBON CALCIO 500MG CPR Lote: 214761 - 30/03/2024 Qtde: 3000.00 PF: 0.0000 / CEST: 13.003.01	500 5102	Cpr	3000,0000	0,0436	0,0000 0,0000 %	130,80	130,80	23,54 0,00	0,00	18,00	0,00
39422 30049024	(-) AC ACETILSALICILICO 100MG CPR Lote: 0800822 - 30/08/2023 Qtde: 1000.00 PF: 0.0000 / CEST: 13.003.02	300 5102	Cpr	1000,0000	0,0722	0,0000 0,0000 %	72,20	72,20	13,00 0,00	0,00	18,00	0,00
39424 30049069	(+) OMEPRAZOL 20MG CPS Lote: 2119682 - 30/09/2023 Qtde: 10080.00 PF: 0.0000 / CEST: 13.002.00	000 5102	Cps	10080,0000	0,1266	0,0000 0,0000 %	1.276,13	1.276,13	153,14 0,00	0,00	12,00	0,00
39506 30049079	QUETIAPINA 25MG CPR Lote: 2D5753 - 05/02/2023 Qtde: 1020.00 PF: 0.0000 Lista: C1 / CEST: 13.002.00	540 5102	Cpr	1020,0000	0,6574	0,0000 0,0000 %	670,55	0,00	0,00 0,00	0,00	0,00	0,00
39514 30049079	MELOXICAM 15MG CPR Lote: 21004323 - 30/08/2023 Qtde: 600.00 PF: 0.0000 / CEST: 13.003.00	000 5102	Cpr	600,0000	0,5093	0,0000 0,0000 %	305,58	305,58	55,00 0,00	0,00	18,00	0,00

DADOS ADICIONAIS

INFORMAÇÕES COMPLEMENTARES	RESERVADO AO FISCO

OUROWEB® - WWW.OUROWEB.COM.BR

RECEBEMOS DE ALFALAGOS LTDA OS PRODUTOS DA NOTA FISCAL INDICADA ABAIXO. EMISSÃO: 21/01/2022 DESTINATÁRIO: MUNICIPIO DE RIBEIRAO VERMELHO			**NF-e** **Nº: 286797 SÉRIE: 1** **FOLHA: 4/4**
DATA DE RECEBIMENTO	**IDENTIFICAÇÃO E ASSINATURA DO RECEBEDOR**	MUNICIPIO DE RIBEIRAO VERMELHO Total NF: 24.997,69	

IDENTIFICAÇÃO DO EMITENTE

ALFALAGOS LTDA

AV ALBERTO VIEIRA ROMAO, 1700
Bairro: DISTRITO INDUSTRIAL

37135-516 Alfenas - MG

Fone: (35)3701-0450

DANFE

DOCUMENTO AUXILIAR DA NOTA FISCAL ELETRÔNICA

0 - ENTRADA
1 - SAÍDA [1]

Nº 286.797
SÉRIE: 1
FOLHA: 4/4

CONTROLE FISCO

CHAVE DE ACESSO
3122.0105.1945.0200.0114.5500.1000.2867.9711.1210.1580

Consulta de autenticidade no portal nacional da NF-e www.nfe.fazenda.gov.br/portal ou no site da Sefaz Autorizadora

DADOS DA NF-e
131224541231012 - 21/01/2022 11:21:14

NATUREZA DA OPERAÇÃO
5102 VENDA DE MER ADQ REC D TERC

INSCRIÇÃO ESTADUAL	INSC. ESTADUAL DO SUBST. TRIBUTÁRIO	CNPJ	
016.189.241.0050		05.194.502/0001-14	

DADOS ADICIONAIS

INFORMAÇÕES COMPLEMENTARES

Banco do Brasil - Agencia:0168-6 - CC:12.160-6 / Confira os volumes no ato da entrega / Nao aceitamos Devolucoes apos 24 Hs da entrega / Inf.: Sefaz/MG Valor da Operacao: R$ 4571.58 / Valor do desconto: R$ 548.59 Valor final: R$ 4022.99 PP 09/2021 P 29/2021 NAF 030/22/ Endereco de Entrega Cidade: RIBEIRAO VERMELHO MG, Bairro: BELA VISTA, CEP: 37264000, RUA MIGUEL RODRIGUES PATTO, Nro.: 337Complemento: / Isento de ICMS conforme Item 130 Anexo I Dec. 43080/ / Pedidos de Venda utilizados: 80712Isento de ICMS conforme Item 130 Anexo I Dec. 43080/Isento de ICMS conforme Item 130 Anexo I Dec. 43080/Isento de ICMS conforme Item 130 Anexo I Dec. 43080/Isento de ICMS conforme Item 130 Anexo I Dec. 43080/Isento de ICMS conforme Item 130 Anexo I Dec. 43080/Isento de ICMS conforme Item 130 Anexo I Dec. 43080/Isento de ICMS conforme Item 130 Anexo I Dec. 43080/ Entrega por ordem do destinatario / Tributo aproximado R$: 3242,82 Federal R$: 1041,84 Estadual Fonte: IBPT /

RECEBEMOS DE ALFALAGOS LTDA OS PRODUTOS DA NOTA FISCAL INDICADA ABAIXO.
EMISSÃO: 26/01/2022 DESTINATÁRIO: MUNICIPIO DE RIBEIRAO VERMELHO

DATA DE RECEBIMENTO	IDENTIFICAÇÃO E ASSINATURA DO RECEBEDOR	MUNICIPIO DE RIBEIRAO VERMELHO Total NF: 485,81 Volume: 1 Número Pedido: 11208866	NF-e Nº: 286944 SÉRIE: 1 FOLHA: 1/1

IDENTIFICAÇÃO DO EMITENTE

ALFALAGOS LTDA
AV ALBERTO VIEIRA ROMAO, 1700
Bairro: DISTRITO INDUSTRIAL

37135-516 Alfenas - MG

Fone: (35)3701-0450

DANFE

DOCUMENTO AUXILIAR DA NOTA FISCAL ELETRÔNICA

0 - ENTRADA
1 - SAÍDA [1]

Nº 286.944
SÉRIE: 1
FOLHA: 1/1

CONTROLE FISCO

CHAVE DE ACESSO
3122.0105.1945.0200.0114.5500.1000.2869.4411.1212.8508

Consulta de autenticidade no portal nacional da NF-e www.nfe.fazenda.gov.br/portal ou no site da Sefaz Autorizadora

DADOS DA NF-e
131224548834823 - 26/01/2022 17:32:55

NATUREZA DA OPERAÇÃO
5102 VENDA DE MER ADQ REC D TERC

INSCRIÇÃO ESTADUAL	INSC. ESTADUAL DO SUBST. TRIBUTÁRIO	CNPJ	
016.189.241.0050		05.194.502/0001-14	

DESTINATÁRIO / REMETENTE

NOME / RAZÃO SOCIAL			CNPJ	DATA EMISSÃO
MUNICIPIO DE RIBEIRAO VERMELHO			18.244.087/0001-08	26/01/2022
ENDEREÇO		**BAIRRO/DISTRITO**	**CEP**	**DATA DA SAÍDA**
AV. ANTONIO ROCHA, 291		CENTRO	37264-000	26/01/2022
MUNICÍPIO	**FONE / FAX**	**UF**	**INSCRIÇÃO ESTADUAL**	**HORA DA SAÍDA**
Ribeirao Vermelho	(35)3867-1113	MG		17:32:52

INFORMAÇÕES DO LOCAL DE ENTREGA

NOME / RAZÃO SOCIAL		CPF/CNPJ	INSCRIÇÃO ESTADUAL
FARMACIA		18.244.087/0001-08	
ENDEREÇO	**BAIRRO/DISTRITO**		**CEP**
RUA MIGUEL RODRIGUES PATTO, 337	BELA VISTA		37264-000
MUNICÍPIO		**UF**	**FONE / FAX**
Ribeirão Vermelho		MG	

FATURA/DUPLICATAS

286944/1 - 25/02/22 - 242,91 | 286944/2 - 27/03/22 - 242,90

CÁLCULO DO IMPOSTO

BASE DE CÁLCULO DO ICMS	VALOR DO ICMS	BASE DE CÁLCULO DO ICMS ST	VALOR DO ICMS ST	VALOR TOTAL DOS PRODUTOS
323,81	12,95	0,00	0,00	485,81

VALOR DO FRETE	VALOR DO SEGURO	DESCONTO	OUTRAS DESPESAS ACESSÓRIAS	VALOR DO IPI	VALOR TOTAL DA NOTA	ALÍQ. IPI
0,00	0,00	0,00	0,00	0,00	485,81	

TRANSPORTADOR / VOLUMES TRANSPORTADOS

RAZÃO SOCIAL	FRETE POR CONTA 0-EMITENTE 1-DESTINATARIO	CÓDIGO ANNT	PLACA DO VEÍCULO	UF	CNPJ/CPF
AMPLA SLI TRANSPORTES EIRELI	[0]				21.280.493/0001-30

ENDEREÇO	MUNICÍPIO	UF	INSCRIÇÃO ESTADUAL
R JOSE RIBEIRO BUENO, 1069	VARGINHA	MG	002.926.958.0083

QUANTIDADE	ESPÉCIE	MARCA	NUMERAÇÃO	PESO BRUTO	PESO LÍQUIDO
1				63,0000	63,0000

DADOS DOS PRODUTOS / SERVIÇOS

CODIGO PRODUTO NCM/S	DESCRIÇÃO DO PRODUTO / SERVIÇO	CST CFOP	UNID	QTDE	VALOR UNITÁRIO	VLR. DESC UNIT /PERC.	VALOR TOTAL	BASE CÁLC. ICMS	VALOR ICMS/ST. Cobrável	VALOR IPI	ALÍQ. ICMS	
2887 30043220	(+) ESPIRONOLACTONA 25MG CPR Lote: 2P4025 - 30/11/2023 Qtde: 2010.00 PF: 0.5753 / CEST: 13.002.00	300 5102	Cpr	2010,0000	0,1611	0,0000 0,0000 %	323,81	323,81	12,95 0,00	0,00	4,00	0,00
5273 30049042	(+) ATENOLOL 25MG CPR Lote: LR2981 - 30/08/2023 Qtde: 3000.00 PF: 0.4140 / CEST: 13.003.00	040 5102	Cpr	3000,0000	0,0540	0,0000 0,0000 %	162,00	0,00	0,00 0,00	0,00	0,00	0,00

DADOS ADICIONAIS

INFORMAÇÕES COMPLEMENTARES	RESERVADO AO FISCO
Banco do Brasil - Agencia:0168-6 - CC:12.160-6 / Confira os volumes no ato da entrega / Nao aceitamos Devolucoes apos 24 Hs da entrega / PP 09/2021 P 29/2021 NAF 030/22/ Endereco de Entrega Cidade: RIBEIRAO VERMELHO MG, Bairro: BELA VISTA, CEP: 37264000, RUA MIGUEL RODRIGUES PATTO, Nro.: 337Complemento: / Isento de ICMS conforme Item 130 Anexo I Dec. 43080/ / Id Movimento: 11208866Isento de ICMS conforme Item 130 Anexo I Dec. 43080/ Entrega por ordem do destinatario / Tributo aproximado R$: 65,34 Federal R$: 58,30 Estadual Fonte: IBPT /	

OUROWEB® - WWW.OUROWEB.COM.BR

RECEBEMOS DE ALFALAGOS LTDA OS PRODUTOS DA NOTA FISCAL INDICADA ABAIXO.
EMISSÃO: 22/03/2022 DESTINATÁRIO: MUNICIPIO DE RIBEIRAO VERMELHO

DATA DE RECEBIMENTO	IDENTIFICAÇÃO E ASSINATURA DO RECEBEDOR	MUNICIPIO DE RIBEIRAO VERMELHO Total NF: 484,04 Volume: 1 Número Pedido: 11208866	NF-e Nº: 291988 SÉRIE: 1 FOLHA: 1/1

IDENTIFICAÇÃO DO EMITENTE

ALFALAGOS LTDA
AV ALBERTO VIEIRA ROMAO, 1700
Bairro: DISTRITO INDUSTRIAL

37135-516 Alfenas - MG

Fone: (35)3701-0450

DANFE

DOCUMENTO AUXILIAR DA NOTA FISCAL ELETRÔNICA

0 - ENTRADA
1 - SAÍDA [1]

Nº 291.988
SÉRIE: 1
FOLHA: 1/1

CONTROLE FISCO

CHAVE DE ACESSO
3122.0305.1945.0200.0114.5500.1000.2919.8811.1250.1279

Consulta de autenticidade no portal nacional da NF-e www.nfe.fazenda.gov.br/portal ou no site da Sefaz Autorizadora

DADOS DA NF-e
131224635153426 - 22/03/2022 14:15:09

NATUREZA DA OPERAÇÃO
5102 VENDA DE MER ADQ REC D TERC

INSCRIÇÃO ESTADUAL	INSC. ESTADUAL DO SUBST. TRIBUTÁRIO	CNPJ	
016.189.241.0050		05.194.502/0001-14	

DESTINATÁRIO / REMETENTE

NOME / RAZÃO SOCIAL			CNPJ	DATA EMISSÃO
MUNICIPIO DE RIBEIRAO VERMELHO			18.244.087/0001-08	22/03/2022
ENDEREÇO	**BAIRRO/DISTRITO**	**CEP**		**DATA DA SAÍDA**
AV. ANTONIO ROCHA, 291	CENTRO	37264-000		22/03/2022
MUNICÍPIO	**FONE / FAX**	**UF**	**INSCRIÇÃO ESTADUAL**	**HORA DA SAÍDA**
Ribeirao Vermelho	(35)3867-1113	MG		14:15:02

INFORMAÇÕES DO LOCAL DE ENTREGA

NOME / RAZÃO SOCIAL		CPF/CNPJ	INSCRIÇÃO ESTADUAL
FARMACIA		18.244.087/0001-08	
ENDEREÇO	**BAIRRO/DISTRITO**		**CEP**
RUA MIGUEL RODRIGUES PATTO, 337	BELA VISTA		37264-000
MUNICÍPIO	**UF**		**FONE / FAX**
Ribeirão Vermelho	MG		

FATURA/DUPLICATAS

291988/1 - 21/04/22 - 242,02 | 291988/2 - 21/05/22 - 242,02

CÁLCULO DO IMPOSTO

BASE DE CÁLCULO DO ICMS	VALOR DO ICMS	BASE DE CÁLCULO DO ICMS ST	VALOR DO ICMS ST	VALOR TOTAL DOS PRODUTOS
484,04	58,08	0,00	0,00	484,04

VALOR DO FRETE	VALOR DO SEGURO	DESCONTO	OUTRAS DESPESAS ACESSÓRIAS	VALOR DO IPI	VALOR TOTAL DA NOTA	ALÍQ. IPI
0,00	0,00	0,00	0,00	0,00	484,04	

TRANSPORTADOR / VOLUMES TRANSPORTADOS

RAZÃO SOCIAL	FRETE POR CONTA 0-EMITENTE 1-DESTINATARIO	CÓDIGO ANNT	PLACA DO VEÍCULO	UF	CNPJ/CPF
AMPLA SLI TRANSPORTES EIRELI	[0]				21.280.493/0001-30

ENDEREÇO	MUNICÍPIO	UF	INSCRIÇÃO ESTADUAL
R JOSE RIBEIRO BUENO, 1069	VARGINHA	MG	002.926.958.0083

QUANTIDADE	ESPÉCIE	MARCA	NUMERAÇÃO	PESO BRUTO	PESO LÍQUIDO
1				2,0000	2,0000

DADOS DOS PRODUTOS / SERVIÇOS

CODIGO PRODUTO NCM/S	DESCRIÇÃO DO PRODUTO / SERVIÇO	CST CFOP	UNID	QTDE	VALOR UNITÁRIO	VLR. DESC UNIT /PERC.	VALOR TOTAL	BASE CÁLC. ICMS	VALOR ICMS/ST. Cobrável	VALOR IPI	ALÍQ. ICMS	
34948 30049035	(+) METILDOPA 250MG CPR Lote: 2R0461 - 30/10/2023 Qtde: 690.00 PF: 0.5710 / CEST: 13.002.00	500 5102	CPR	690,0000	0,7015	0,0000 0,0000 %	484,04	484,04	58,08 0,00	0,00	12,00	0,00

DADOS ADICIONAIS

INFORMAÇÕES COMPLEMENTARES	RESERVADO AO FISCO
Banco do Brasil - Agencia:0168-6 - CC:12.160-6 / Confira os volumes no ato da entrega / Nao aceitamos Devolucoes apos 24 Hs da entrega / PP 09/2021 P 29/2021 NAF 030/22/ Endereco de Entrega Cidade: RIBEIRAO VERMELHO MG, Bairro: BELA VISTA, CEP: 37264000, RUA MIGUEL RODRIGUES PATTO, Nro.: 337Complemento: / Id Movimento: 11208866 Entrega por ordem do destinatario / Tributo aproximado R$: 65,10 Federal R$: 58,08 Estadual Fonte: IBPT /	

OUROWEB® - WWW.OUROWEB.COM.BR

RECEBEMOS DE ALFALAGOS LTDA OS PRODUTOS DA NOTA FISCAL INDICADA ABAIXO.
EMISSÃO: 23/03/2022 DESTINATÁRIO: MUNICIPIO DE RIBEIRAO VERMELHO

DATA DE RECEBIMENTO	IDENTIFICAÇÃO E ASSINATURA DO RECEBEDOR	MUNICIPIO DE RIBEIRAO VERMELHO Total NF: 7.909,82 Volume: 10 Número Pedido: 11251221	NF-e Nº: 292160 SÉRIE: 1 FOLHA: 1/3

IDENTIFICAÇÃO DO EMITENTE

ALFALAGOS LTDA
AV ALBERTO VIEIRA ROMAO, 1700
Bairro: DISTRITO INDUSTRIAL

37135-516 Alfenas - MG

Fone: (35)3701-0450

DANFE

DOCUMENTO AUXILIAR DA NOTA FISCAL ELETRÔNICA

0 - ENTRADA
1 - SAÍDA [1]

Nº 292.160
SÉRIE: 1
FOLHA: 1/3

CONTROLE FISCO

CHAVE DE ACESSO
3122.0305.1945.0200.0114.5500.1000.2921.6011.1251.9674

Consulta de autenticidade no portal nacional da NF-e www.nfe.fazenda.gov.br/portal ou no site da Sefaz Autorizadora

DADOS DA NF-e
131224637600812 - 23/03/2022 16:42:32

NATUREZA DA OPERAÇÃO
5102 VENDA DE MER ADQ REC D TERC

INSCRIÇÃO ESTADUAL	INSC. ESTADUAL DO SUBST. TRIBUTÁRIO	CNPJ	
016.189.241.0050		05.194.502/0001-14	

DESTINATÁRIO / REMETENTE

NOME / RAZÃO SOCIAL			CNPJ	DATA EMISSÃO
MUNICIPIO DE RIBEIRAO VERMELHO			18.244.087/0001-08	23/03/2022
ENDEREÇO	**BAIRRO/DISTRITO**		**CEP**	**DATA DA SAÍDA**
AV. ANTONIO ROCHA, 291	CENTRO		37264-000	23/03/2022
MUNICÍPIO	**FONE / FAX**	**UF**	**INSCRIÇÃO ESTADUAL**	**HORA DA SAÍDA**
Ribeirao Vermelho	(35)3867-1113	MG		16:42:26

INFORMAÇÕES DO LOCAL DE ENTREGA

NOME / RAZÃO SOCIAL		CPF/CNPJ	INSCRIÇÃO ESTADUAL
FARMACIA		18.244.087/0001-08	
ENDEREÇO	**BAIRRO/DISTRITO**		**CEP**
RUA MIGUEL RODRIGUES PATTO, 337	BELA VISTA		37264-000
MUNICÍPIO		**UF**	**FONE / FAX**
Ribeirão Vermelho		MG	

FATURA/DUPLICATAS

292160/1 - 22/04/22 - 7909,82

CÁLCULO DO IMPOSTO

BASE DE CÁLCULO DO ICMS	VALOR DO ICMS	BASE DE CÁLCULO DO ICMS ST	VALOR DO ICMS ST	VALOR TOTAL DOS PRODUTOS
6.824,60	972,54	0,00	0,00	7.909,82

VALOR DO FRETE	VALOR DO SEGURO	DESCONTO	OUTRAS DESPESAS ACESSÓRIAS	VALOR DO IPI	VALOR TOTAL DA NOTA	ALÍQ. IPI
0,00	0,00	0,00	0,00	0,00	7.909,82	

TRANSPORTADOR / VOLUMES TRANSPORTADOS

RAZÃO SOCIAL	FRETE POR CONTA 0-EMITENTE 1-DESTINATARIO	CÓDIGO ANNT	PLACA DO VEÍCULO	UF	CNPJ/CPF
AMPLA SLI TRANSPORTES EIRELI	0				21.280.493/0001-30

ENDEREÇO	MUNICÍPIO	UF	INSCRIÇÃO ESTADUAL
R JOSE RIBEIRO BUENO, 1069	VARGINHA	MG	002.926.958.0083

QUANTIDADE	ESPÉCIE	MARCA	NUMERAÇÃO	PESO BRUTO	PESO LÍQUIDO
10				20,3220	20,3220

DADOS DOS PRODUTOS / SERVIÇOS

CODIGO PRODUTO NCM/S	DESCRIÇÃO DO PRODUTO / SERVIÇO	CST CFOP	UNID	QTDE	VALOR UNITÁRIO	VLR. DESC UNIT /PERC.	VALOR TOTAL	BASE CÁLC. ICMS	VALOR ICMS/ST. Cobrável	VALOR IPI	ALÍQ. ICMS	
32509 30049069	(+) ANLODIPINO 5MG CPR Lote: 2108890 - 30/06/2023 Qtde: 1000.00 PF: 1.1111 / CEST: 13.003.00	000 5102	Cpr	1000,0000	0,0922	0,0000 0,0000 %	92,20	92,20	16,60 0,00	0,00	18,00	0,00
32868 30049069	(+) CLONAZEPAM 2MG CPR Lote: 2P2560 - 30/10/2023 Qtde: 6000.00 Lista: B1 / CEST: 13.002.00	300 5102	Cpr	6000,0000	0,1004	0,0000 0,0000 %	602,40	602,40	72,29 0,00	0,00	12,00	0,00
33642 30049064	(+) ALPRAZOLAM 2MG CPR Lote: 2K4377 - 30/06/2023 Qtde: 1020.00 PF: 2.3677 Lista: B1 / CEST: 13.002.00	000 5102	CPR	1020,0000	0,5088	0,0000 0,0000 %	518,97	518,97	62,28 0,00	0,00	12,00	0,00
34568 30049039	(+) BUPROPIONA SR 150MG CPR Lote: 2M6015 - 30/09/2023 Qtde: 2010.00 PF: 2.6257 Lista: C1 / CEST: 13.002.00	700 5102	CPR	2010,0000	0,8053	0,0000 0,0000 %	1.618,65	1.618,65	291,36 0,00	0,00	18,00	0,00

DADOS ADICIONAIS

INFORMAÇÕES COMPLEMENTARES	RESERVADO AO FISCO

OUROWEB® - WWW.OUROWEB.COM.BR

RECEBEMOS DE ALFALAGOS LTDA OS PRODUTOS DA NOTA FISCAL INDICADA ABAIXO.
EMISSÃO: 23/03/2022 DESTINATÁRIO: MUNICIPIO DE RIBEIRAO VERMELHO

DATA DE RECEBIMENTO	IDENTIFICAÇÃO E ASSINATURA DO RECEBEDOR	MUNICIPIO DE RIBEIRAO VERMELHO Total NF: 7.909,82 Volume: 10 Número Pedido: 11251221	NF-e Nº: 292160 SÉRIE: 1 FOLHA: 2/3

IDENTIFICAÇÃO DO EMITENTE

ALFALAGOS LTDA

AV ALBERTO VIEIRA ROMAO, 1700
Bairro: DISTRITO INDUSTRIAL

37135-516 Alfenas - MG

Fone: (35)3701-0450

DANFE

DOCUMENTO AUXILIAR DA NOTA FISCAL ELETRÔNICA

0 - ENTRADA
1 - SAÍDA [1]

Nº 292.160
SÉRIE: 1
FOLHA: 2/3

CONTROLE FISCO

CHAVE DE ACESSO
3122.0305.1945.0200.0114.5500.1000.2921.6011.1251.9674

Consulta de autenticidade no portal nacional da NF-e www.nfe.fazenda.gov.br/portal ou no site da Sefaz Autorizadora

DADOS DA NF-e
131224637600812 - 23/03/2022 16:42:32

NATUREZA DA OPERAÇÃO
5102 VENDA DE MER ADQ REC D TERC

INSCRIÇÃO ESTADUAL	INSC. ESTADUAL DO SUBST. TRIBUTÁRIO	CNPJ
016.189.241.0050		05.194.502/0001-14

36542 30049039	(+) BISOPROLOL 10MG CPR Lote: 2P8872 - 30/09/2023 Qtde: 1020.00 PF: 2.4280 / CEST: 13.002.00	500 5102	CPR	1020,0000	0,6798	0,0000 0,0000 %	693,39	693,39	83,21 0,00	0,00	12,00	0,00
36656 30049064	(+) ALPRAZOLAM 0,5MG CPR Lote: 2K4260 - 30/07/2023 Qtde: 1500.00 PF: 0.5667 Lista: B1 / CEST: 13.002.00	500 5102	CPR	1500,0000	0,2361	0,0000 0,0000 %	354,15	354,15	42,50 0,00	0,00	12,00	0,00
36787 30049069	(+) DONEPEZILA 10MG CPR Lote: 21040060 - 30/04/2024 Qtde: 510.00 PF: 5.3643 Lista: C1 / CEST: 13.003.00	540 5102	CPR	510,0000	1,5838	0,0000 0,0000 %	807,73	0,00	0,00 0,00	0,00	0,00	0,00
37633 30049064	(+) BROMAZEPAM 6MG CPR Lote: 2P6461 - 30/09/2023 Qtde: 1500.00 Lista: B1 / CEST: 13.002.00	800 5102	Cpr	1500,0000	0,2312	0,0000 0,0000 %	346,80	346,80	41,62 0,00	0,00	12,00	0,00
39053 30049099	(-) CICLOBENZAPRINA 10MG CPR Lote: 2122070 - 30/09/2023 Qtde: 510.00 / CEST: 13.002.01	000 5102	CPR	510,0000	0,1688	0,0000 0,0000 %	86,08	86,08	10,33 0,00	0,00	12,00	0,00
39704 30049067	(+) ENALAPRIL 10MG CPR Lote: 64393 - 30/09/2023 Qtde: 2000.00 PF: 0.0000 / CEST: 13.003.00	040 5102	CPR	2000,0000	0,1237	0,0000 0,0000 %	247,40	0,00	0,00 0,00	0,00	0,00	0,00
39714 30049069	(+) ARIPIPRAZOL 10MG CPR Lote: 21K965 - 30/10/2024 Qtde: 510.00 PF: 0.0000 Lista: C1 / CEST: 13.002.00	500 5102	CPS	510,0000	3,2617	0,0000 0,0000 %	1.663,46	1.663,46	199,62 0,00	0,00	12,00	0,00
39716 30049069	(+) CAPTOPRIL 25MG CPR Lote: 21J59K - 30/04/2023 Qtde: 510.00 PF: 0.0000 / CEST: 13.002.00	540 5102	CPS	510,0000	0,0590	0,0000 0,0000 %	30,09	0,00	0,00 0,00	0,00	0,00	0,00
5198 30049069	(+) CLOMIPRAMINA 75MG CPR Lote: 2K2688 - 30/07/2023 Qtde: 1000.00 PF: 1.6970 Lista: C1 / CEST: 13.003.00	500 5102	Cpr	1000,0000	0,8485	0,0000 0,0000 %	848,50	848,50	152,73 0,00	0,00	18,00	0,00

DADOS ADICIONAIS

INFORMAÇÕES COMPLEMENTARES	RESERVADO AO FISCO

OUROWEB® - WWW.OUROWEB.COM.BR

RECEBEMOS DE ALFALAGOS LTDA OS PRODUTOS DA NOTA FISCAL INDICADA ABAIXO. EMISSÃO: 23/03/2022 DESTINATÁRIO: MUNICIPIO DE RIBEIRAO VERMELHO			**NF-e** **Nº: 292160 SÉRIE: 1** **FOLHA: 3/3**
DATA DE RECEBIMENTO	**IDENTIFICAÇÃO E ASSINATURA DO RECEBEDOR**	MUNICIPIO DE RIBEIRAO VERMELHO Total NF: 7.909,82	

IDENTIFICAÇÃO DO EMITENTE

ALFALAGOS LTDA

AV ALBERTO VIEIRA ROMAO, 1700
Bairro: DISTRITO INDUSTRIAL

37135-516 Alfenas - MG

Fone: (35)3701-0450

DANFE

DOCUMENTO AUXILIAR DA NOTA FISCAL ELETRÔNICA

0 - ENTRADA
1 - SAÍDA [1]

Nº 292.160
SÉRIE: 1
FOLHA: 3/3

CONTROLE FISCO

CHAVE DE ACESSO
3122.0305.1945.0200.0114.5500.1000.2921.6011.1251.9674

Consulta de autenticidade no portal nacional da NF-e www.nfe.fazenda.gov.br/portal ou no site da Sefaz Autorizadora

DADOS DA NF-e
131224637600812 - 23/03/2022 16:42:32

NATUREZA DA OPERAÇÃO
5102 VENDA DE MER ADQ REC D TERC

INSCRIÇÃO ESTADUAL	INSC. ESTADUAL DO SUBST. TRIBUTÁRIO	CNPJ	
016.189.241.0050		05.194.502/0001-14	

DADOS ADICIONAIS

INFORMAÇÕES COMPLEMENTARES

Banco do Brasil - Agencia:0168-6 - CC:12.160-6 / Confira os volumes no ato da entrega / Nao aceitamos Devolucoes apos 24 Hs da entrega / Inf.: Sefaz/MG Valor da Operacao: R$ 917.87 / Valor do desconto: R$ 110.14 Valor final: R$ 807.73 PP 09/2021 P 29/2021 NAF 0179/22/ Endereco de Entrega Cidade: RIBEIRAO VERMELHO MG, Bairro: BELA VISTA, CEP: 37264000, RUA MIGUEL RODRIGUES PATTO, Nro.: 337Complemento: / Isento de ICMS conforme Item 130 Anexo I Dec. 43080/ / Id Movimento: 11251221Isento de ICMS conforme Item 130 Anexo I Dec. 43080/Isento de ICMS conforme Item 130 Anexo I Dec. 43080/Isento de ICMS conforme Item 130 Anexo I Dec. 43080/ Entrega por ordem do destinatario / Tributo aproximado R$: 690,88 Federal R$: 176,08 Estadual Fonte: IBPT /

RECEBEMOS DE ALFALAGOS LTDA OS PRODUTOS DA NOTA FISCAL INDICADA ABAIXO.
EMISSÃO: 29/06/2022 DESTINATÁRIO: MUNICIPIO DE RIBEIRAO VERMELHO

DATA DE RECEBIMENTO	IDENTIFICAÇÃO E ASSINATURA DO RECEBEDOR	MUNICIPIO DE RIBEIRAO VERMELHO Total NF: 60.050,02 Volume: Número Pedido:	NF-e Nº: 301732 SÉRIE: 1 FOLHA: 1/3

IDENTIFICAÇÃO DO EMITENTE

ALFALAGOS LTDA
AV ALBERTO VIEIRA ROMAO, 1700
Bairro: DISTRITO INDUSTRIAL

37135-516 Alfenas - MG

Fone: (35)3701-0450

DANFE

DOCUMENTO AUXILIAR DA NOTA FISCAL ELETRÔNICA

0 - ENTRADA
1 - SAÍDA [1]

Nº 301.732
SÉRIE: 1
FOLHA: 1/3

CONTROLE FISCO

CHAVE DE ACESSO
3122.0605.1945.0200.0114.5500.1000.3017.3211.1403.8473

Consulta de autenticidade no portal nacional da NF-e www.nfe.fazenda.gov.br/portal ou no site da Sefaz Autorizadora

DADOS DA NF-e
131224797631189 - 29/06/2022 12:27:55

NATUREZA DA OPERAÇÃO
5117 REMESSA ORIGINADA DE VENDA P ENTRE FUTURA

INSCRIÇÃO ESTADUAL	INSC. ESTADUAL DO SUBST. TRIBUTÁRIO	CNPJ	
016.189.241.0050		05.194.502/0001-14	

DESTINATÁRIO / REMETENTE

NOME / RAZÃO SOCIAL			CNPJ	DATA EMISSÃO
MUNICIPIO DE RIBEIRAO VERMELHO			18.244.087/0001-08	29/06/2022
ENDEREÇO	**BAIRRO/DISTRITO**	**CEP**		**DATA DA SAÍDA**
AV. ANTONIO ROCHA, 291	CENTRO	37264-000		29/06/2022
MUNICÍPIO	**FONE / FAX**	**UF**	**INSCRIÇÃO ESTADUAL**	**HORA DA SAÍDA**
Ribeirao Vermelho	(35)3867-1113	MG		12:27:50

INFORMAÇÕES DO LOCAL DE ENTREGA

NOME / RAZÃO SOCIAL	CPF/CNPJ	INSCRIÇÃO ESTADUAL

ENDEREÇO	BAIRRO/DISTRITO	CEP

MUNICÍPIO	UF	FONE / FAX

FATURA/DUPLICATAS

CÁLCULO DO IMPOSTO

BASE DE CÁLCULO DO ICMS	VALOR DO ICMS	BASE DE CÁLCULO DO ICMS ST	VALOR DO ICMS ST	VALOR TOTAL DOS PRODUTOS
48.114,77	6.148,93	0,00	0,00	60.050,02

VALOR DO FRETE	VALOR DO SEGURO	DESCONTO	OUTRAS DESPESAS ACESSÓRIAS	VALOR DO IPI	VALOR TOTAL DA NOTA	ALÍQ. IPI
0,00	0,00	0,00	0,00	0,00	60.050,02	

TRANSPORTADOR / VOLUMES TRANSPORTADOS

RAZÃO SOCIAL	FRETE POR CONTA 0-EMITENTE 1-DESTINATARIO [0]	CÓDIGO ANNT	PLACA DO VEÍCULO	UF	CNPJ/CPF

ENDEREÇO	MUNICÍPIO	UF	INSCRIÇÃO ESTADUAL

QUANTIDADE	ESPÉCIE	MARCA	NUMERAÇÃO	PESO BRUTO	PESO LÍQUIDO
				92,9185	92,9185

DADOS DOS PRODUTOS / SERVIÇOS

CODIGO PRODUTO NCM/S	DESCRIÇÃO DO PRODUTO / SERVIÇO	CST CFOP	UNID	QTDE	VALOR UNITÁRIO	VLR. DESC UNIT /PERC.	VALOR TOTAL	BASE CÁLC. ICMS	VALOR ICMS/ST. Cobrável	VALOR IPI	ALÍQ. ICMS	
2342 30049075	(-) PROMETAZINA 25MG CPR Lote: 0868909 - 30/12/2023 Qtde: 1500.00 / CEST: 13.003.01	200 5117	Cpr	1500,0000	0,2722	0,0000 0,0000 %	408,30	408,30	73,49 0,00	0,00	18,00	0,00
27856 30049069	(-) DIPIRONA 500MG CPR Lote: 22E125 - 30/04/2024 Qtde: 5000.00 / CEST: 13.002.01	500 5117	Cpr	5000,0000	0,1380	0,0000 0,0000 %	690,00	690,00	82,80 0,00	0,00	12,00	0,00
305 30049064	(+) DIAZEPAM 10MG CPR Lote: 20090475 - 30/09/2023 Qtde: 5000.00 Lista: B1 / CEST: 13.003.00	540 5117	Cpr	5000,0000	0,2974	0,0000 0,0000 %	1.487,00	0,00	0,00 0,00	0,00	0,00	0,00
31738 30049039	(+) AMITRIPTILINA 25MG CPR Lote: 2R6283 - 30/11/2023 Qtde: 3480.00 Lista: C1 / CEST: 13.002.00	500 5117	Cpr	3480,0000	0,1668	0,0000 0,0000 %	580,46	580,46	69,66 0,00	0,00	12,00	0,00
32509 30049069	(+) ANLODIPINO 5MG CPR Lote: 2107900 - 30/06/2023 Qtde: 3000.00 / CEST: 13.003.00	000 5117	Cpr	3000,0000	0,1022	0,0000 0,0000 %	306,60	306,60	55,19 0,00	0,00	18,00	0,00

DADOS ADICIONAIS

INFORMAÇÕES COMPLEMENTARES	RESERVADO AO FISCO
Banco do Brasil - Agencia:0168-6 - CC:12.160-6 / Confira os volumes no ato da entrega / Nao aceitamos Devolucoes apos 24 Hs da entrega / PP 09/2021 P 29/2021 NAF 281 NOTA FISCAL DE VENDA PARA ENTREGA FUTURA: 298245 datada de25/05/2022 no valor de R$81.514,92/ Isento de ICMS conforme Item 130 Anexo I Dec. 43080/Operacao isenta do ICMS nos termos do item 226 da Parte 1 do Anexo I/ /	

OUROWEB® - WWW.OUROWEB.COM.BR

RECEBEMOS DE ALFALAGOS LTDA OS PRODUTOS DA NOTA FISCAL INDICADA ABAIXO.
EMISSÃO: 29/06/2022 DESTINATÁRIO: MUNICIPIO DE RIBEIRAO VERMELHO

DATA DE RECEBIMENTO	IDENTIFICAÇÃO E ASSINATURA DO RECEBEDOR	MUNICIPIO DE RIBEIRAO VERMELHO Total NF: 60.050,02 Volume: Número Pedido:	NF-e Nº: 301732 SÉRIE: 1 FOLHA: 2/3

IDENTIFICAÇÃO DO EMITENTE

ALFALAGOS LTDA
AV ALBERTO VIEIRA ROMAO, 1700
Bairro: DISTRITO INDUSTRIAL

37135-516 Alfenas - MG

Fone: (35)3701-0450

DANFE

DOCUMENTO AUXILIAR DA NOTA FISCAL ELETRÔNICA

0 - ENTRADA
1 - SAÍDA [1]

Nº 301.732
SÉRIE: 1
FOLHA: 2/3

CONTROLE FISCO

CHAVE DE ACESSO
3122.0605.1945.0200.0114.5500.1000.3017.3211.1403.8473

Consulta de autenticidade no portal nacional da NF-e www.nfe.fazenda.gov.br/portal ou no site da Sefaz Autorizadora

DADOS DA NF-e
131224797631189 - 29/06/2022 12:27:55

NATUREZA DA OPERAÇÃO
5117 REMESSA ORIGINADA DE VENDA P ENTRE FUTURA

INSCRIÇÃO ESTADUAL	INSC. ESTADUAL DO SUBST. TRIBUTÁRIO	CNPJ
016.189.241.0050		05.194.502/0001-14

33068 30049059	(+) SINVASTATINA 40MG CPR Lote: 2Q4698 - 30/01/2024 Qtde: 2000.00 / CEST: 13.003.00	040 5117	Cpr	2000,0000	0,3929	0,0000 0,0000 %	785,85	0,00	0,00 0,00	0,00	0,00	0,00
33193 30045090	(-) AC FOLICO 5MG CPR Lote: 0010302 - 30/12/2023 Qtde: 1000.00 Portaria: 1384100500 / CEST: 13.003.01	500 5117	Cpr	1000,0000	0,1167	0,0000 0,0000 %	116,70	116,70	21,01 0,00	0,00	18,00	0,00
33221 30049079	(+) PAROXETINA 20MG CPR Lote: 2145466 - 30/11/2023 Qtde: 2010.00 Lista: C1 / CEST: 13.003.00	500 5117	Cpr	2010,0000	0,3279	0,0000 0,0000 %	659,07	659,07	79,09 0,00	0,00	12,00	0,00
34611 30049099	(+) VENLAFAXINA 75MG CPS Lote: CJY5J002 - 30/11/2024 Qtde: 1460.00 Lote: CJY5J004 - 30/12/2024 Qtde: 1340.00 Lista: C1 / CEST: 13.002.00	000 5117	CPR	2800,0000	1,2018	0,0000 0,0000 %	3.364,93	3.364,93	605,69 0,00	0,00	18,00	0,00
34798 30049049	(+) METFORMINA 850MG CPR Lote: BR139112 - 30/09/2023 Qtde: 2000.00 / CEST: 13.002.00	540 5117	CPR	2000,0000	0,1429	0,0000 0,0000 %	285,80	0,00	0,00 0,00	0,00	0,00	0,00
34840 30049069	(+) LOSARTAN POTASSICO 50MG CPR Lote: B21K2869 - 30/11/2023 Qtde: 7000.00 / CEST: 13.002.00	040 5117	CPR	7000,0000	0,1809	0,0000 0,0000 %	1.266,30	0,00	0,00 0,00	0,00	0,00	0,00
34948 30049035	(+) METILDOPA 250MG CPR Lote: 2T7634 - 30/04/2024 Qtde: 2500.00 / CEST: 13.002.00	500 5117	CPR	2500,0000	0,7780	0,0000 0,0000 %	1.945,00	1.945,00	233,40 0,00	0,00	12,00	0,00
35427 30049079	(+) DULOXETINA 60MG Lote: 2S7907 - 30/01/2024 Qtde: 5010.00 Lista: C1 / CEST: 13.002.00	300 5117	CPR	5010,0000	4,4658	0,0000 0,0000 %	22.373,66	22.373,66	2.684,84 0,00	0,00	12,00	0,00
35543 30049036	(+) PROPRANOLOL 40MG CPR Lote: 145/21 - 30/12/2024 Qtde: 2000.00 / CEST: 13.003.00	540 5117	CPR	2000,0000	0,1195	0,0000 0,0000 %	239,00	0,00	0,00 0,00	0,00	0,00	0,00
35941 30049099	(+) GLIMEPIRIDA 4MG CPR Lote: 2122343 - 30/10/2023 Qtde: 600.00 / CEST: 13.002.00	500 5117	CPR	600,0000	0,2977	0,0000 0,0000 %	178,62	178,62	21,43 0,00	0,00	12,00	0,00
36131 30049069	(+) FENOBARBITAL 100MG CPR Lote: 1984107 - 30/12/2023 Qtde: 5000.00 Lista: B1 / CEST: 13.002.00	000 5117	CPR	5000,0000	0,1933	0,0000 0,0000 %	966,50	966,50	115,98 0,00	0,00	12,00	0,00
36269 30049029	(+) IBUPROFENO 600MG CPR Lote: 58368131 - 30/05/2023 Qtde: 2000.00 / CEST: 13.003.00	000 5117	CPR	2000,0000	0,3860	0,0000 0,0000 %	772,00	772,00	138,96 0,00	0,00	18,00	0,00
36415 30049059	(+) SINVASTATINA 10MG CPR Lote: 21002031 - 30/04/2023 Qtde: 1240.00 / CEST: 13.002.00	040 5117	CPR	1240,0000	0,1069	0,0000 0,0000 %	132,56	0,00	0,00 0,00	0,00	0,00	0,00
3653 30049079	(+) GLIBENCLAMIDA 5MG CPR Lote: O11176 - 30/04/2023 Qtde: 1500.00 / CEST: 13.003.02	040 5117	Cpr	1500,0000	0,0905	0,0000 0,0000 %	135,75	0,00	0,00 0,00	0,00	0,00	0,00
36631 30049079	(+) DULOXETINA 30MG Lote: 2T2663 - 30/03/2024 Qtde: 3000.00 Lista: C1 / CEST: 13.002.00	300 5117	CPS	3000,0000	2,3960	0,0000 0,0000 %	7.188,00	7.188,00	862,56 0,00	0,00	12,00	0,00
37559 30049079	(+) HIDROCLOROTIAZIDA 25MG CPR Lote: 020954 - 30/04/2024 Qtde: 18000.00	040 5117	CPR	18000,0000	0,0547	0,0000 0,0000 %	984,60	0,00	0,00 0,00	0,00	0,00	0,00
37570 30049064	(+) ALPRAZOLAM 2MG CPR Lote: 2Q9108 - 30/01/2024 Qtde: 2135.00 Lista: B1 / CEST: 13.002.00	500 5117	Cpr	2135,0000	0,5641	0,0000 0,0000 %	1.204,35	1.204,35	144,52 0,00	0,00	12,00	0,00

DADOS ADICIONAIS

INFORMAÇÕES COMPLEMENTARES	RESERVADO AO FISCO
Banco do Brasil - Agencia:0168-6 - CC:12.160-6 / Confira os volumes no ato da entrega / Nao aceitamos Devolucoes apos 24 Hs da entrega / PP 09/2021 P 29/2021 NAF 281 NOTA FISCAL DE VENDA PARA ENTREGA FUTURA: 298245 datada de25/05/2022 no valor de R$81.514,92/ Isento de ICMS conforme Item 130 Anexo I Dec. 43080/Operacao isenta do ICMS nos termos do item 226 da Parte 1 do Anexo I/ /	

OUROWEB® - WWW.OUROWEB.COM.BR

RECEBEMOS DE ALFALAGOS LTDA OS PRODUTOS DA NOTA FISCAL INDICADA ABAIXO.
EMISSÃO: 29/06/2022 DESTINATÁRIO: MUNICIPIO DE RIBEIRAO VERMELHO

DATA DE RECEBIMENTO	IDENTIFICAÇÃO E ASSINATURA DO RECEBEDOR	MUNICIPIO DE RIBEIRAO VERMELHO Total NF: 60.050,02 Volume: Número Pedido:	NF-e Nº: 301732 SÉRIE: 1 FOLHA: 3/3

IDENTIFICAÇÃO DO EMITENTE

ALFALAGOS LTDA
AV ALBERTO VIEIRA ROMAO, 1700
Bairro: DISTRITO INDUSTRIAL

37135-516 Alfenas - MG

Fone: (35)3701-0450

DANFE

DOCUMENTO AUXILIAR DA NOTA FISCAL ELETRÔNICA

0 - ENTRADA
1 - SAÍDA [1]

Nº 301.732
SÉRIE: 1
FOLHA: 3/3

CONTROLE FISCO

CHAVE DE ACESSO
3122.0605.1945.0200.0114.5500.1000.3017.3211.1403.8473

Consulta de autenticidade no portal nacional da NF-e www.nfe.fazenda.gov.br/portal ou no site da Sefaz Autorizadora

DADOS DA NF-e
131224797631189 - 29/06/2022 12:27:55

NATUREZA DA OPERAÇÃO
5117 REMESSA ORIGINADA DE VENDA P ENTRE FUTURA

INSCRIÇÃO ESTADUAL	INSC. ESTADUAL DO SUBST. TRIBUTÁRIO	CNPJ
016.189.241.0050		05.194.502/0001-14

37663 21069030	SULF FERROSO 40MG CPR Lote: A214397 - 30/07/2023 Qtde: 1500.00	500 5117	CPR	1500,0000	0,1224	0,0000 0,0000 %	183,60	183,60	33,05 0,00	0,00	18,00	0,00
38535 30049064	(+) ALPRAZOLAM 2MG CPR Lote: 2J7141 - 30/05/2023 Qtde: 365.00 Lista: B1 / CEST: 13.002.00	000 5117	Cpr	365,0000	0,5641	0,0000 0,0000 %	205,90	205,90	24,71 0,00	0,00	12,00	0,00
38782 30042052	(+) CEFALEXINA 500MG Lote: 110007C - 28/02/2024 Qtde: 1500.00 / CEST: 13.002.00	300 5117	DRG	1500,0000	0,6941	0,0000 0,0000 %	1.041,15	1.041,15	124,94 0,00	0,00	12,00	0,00
39053 30049099	(-) CICLOBENZAPRINA 10MG CPR Lote: 2122070 - 30/09/2023 Qtde: 1500.00 / CEST: 13.002.01	000 5117	CPR	1500,0000	0,2894	0,0000 0,0000 %	434,10	434,10	52,09 0,00	0,00	12,00	0,00
39106 30049079	(+) GLICLAZIDA 60MG CPR Lote: 2T0484 - 30/03/2024 Qtde: 1000.00 / CEST: 13.002.00	500 5117	CPR	1000,0000	0,3778	0,0000 0,0000 %	377,80	377,80	68,00 0,00	0,00	18,00	0,00
39324 30049069	( ) METILFENIDATO 10 MG CPR Lote: 22020226 - 28/02/2024 Qtde: 2000.00 Lista: A1 / CEST: 13.002.02	000 5117	CPS	2000,0000	0,6062	0,0000 0,0000 %	1.212,40	1.212,40	145,49 0,00	0,00	12,00	0,00
39330 30049069	(+) OMEPRAZOL 20MG CPS Lote: 2200383 - 30/01/2024 Qtde: 9888.00 Lote: 2210920 - 30/03/2024 Qtde: 112.00 / CEST: 13.003.00	500 5117	Cpr	10000,0000	0,1877	0,0000 0,0000 %	1.877,00	1.877,00	225,24 0,00	0,00	12,00	0,00
39441 30049059	(+) ALENDRONATO SODICO 70MG CPR Lote: 00031593 - 30/11/2023 Qtde: 50.00 / CEST: 13.003.00	040 5117	Cpr	50,0000	3,1856	0,0000 0,0000 %	159,28	0,00	0,00 0,00	0,00	0,00	0,00
39585 30049059	(+) SINVASTATINA 20MG CPR Lote: 2203694 - 30/01/2024 Qtde: 3060.00 / CEST: 13.002.00	540 5117	Cpr	3060,0000	0,2287	0,0000 0,0000 %	699,82	0,00	0,00 0,00	0,00	0,00	0,00
39704 30049067	(+) ENALAPRIL 10MG CPR Lote: 64588 - 30/10/2023 Qtde: 2010.00 / CEST: 13.003.00	040 5117	CPR	2010,0000	0,1372	0,0000 0,0000 %	275,77	0,00	0,00 0,00	0,00	0,00	0,00
39740 30049069	(-) DOMPERIDONA 10MG CPR Lote: 2Q1725 - 30/10/2023 Qtde: 1500.00 / CEST: 13.002.01	500 5117	Cpr	1500,0000	0,1392	0,0000 0,0000 %	208,80	208,80	25,06 0,00	0,00	12,00	0,00
39781 30049069	(+) CLONAZEPAM 2MG CPR Lote: 2R8844 - 28/02/2024 Qtde: 3000.00 Lista: B1 / CEST: 13.002.00	800 5117	Cpr	3000,0000	0,1250	0,0000 0,0000 %	375,00	375,00	45,00 0,00	0,00	12,00	0,00
5886 30049054	(+) AMIODARONA 200MG CPR Lote: BRA00563 - 30/01/2024 Qtde: 510.00 / CEST: 13.003.00	000 5117	Cpr	510,0000	0,6810	0,0000 0,0000 %	347,31	347,31	41,68 0,00	0,00	12,00	0,00
6794 30049059	(+) VARFARINA 5MG CPR Lote: 2201702 - 30/01/2024 Qtde: 1500.00 / CEST: 13.002.00	000 5117	Cpr	1500,0000	0,2500	0,0000 0,0000 %	375,00	375,00	45,00 0,00	0,00	12,00	0,00
6810 30049069	(-) LORATADINA 10MG CPR Lote: 2112900 - 30/06/2023 Qtde: 1200.00 / CEST: 13.003.01	500 5117	Cpr	1200,0000	0,6021	0,0000 0,0000 %	722,52	722,52	130,05 0,00	0,00	18,00	0,00
6852 30049059	(+) TOPIRAMATO 100MG CPR Lote: 2L4815 - 30/06/2023 Qtde: 470.00 Lote: 2Q8483 - 30/12/2023 Qtde: 2590.00 Lista: C1 / CEST: 13.002.00	540 5117	Cpr	3060,0000	1,7920	0,0000 0,0000 %	5.483,52	0,00	0,00 0,00	0,00	0,00	0,00

DADOS ADICIONAIS

INFORMAÇÕES COMPLEMENTARES	RESERVADO AO FISCO
Banco do Brasil - Agencia:0168-6 - CC:12.160-6 / Confira os volumes no ato da entrega / Nao aceitamos Devolucoes apos 24 Hs da entrega / PP 09/2021 P 29/2021 NAF 281 NOTA FISCAL DE VENDA PARA ENTREGA FUTURA: 298245 datada de25/05/2022 no valor de R$81.514,92/ Isento de ICMS conforme Item 130 Anexo I Dec. 43080/Operacao isenta do ICMS nos termos do item 226 da Parte 1 do Anexo I/ /	

OUROWEB® - WWW.OUROWEB.COM.BR

RECEBEMOS DE ALFALAGOS LTDA OS PRODUTOS DA NOTA FISCAL INDICADA ABAIXO.
EMISSÃO: 23/08/2022 DESTINATÁRIO: MUNICIPIO DE RIBEIRAO VERMELHO

DATA DE RECEBIMENTO	IDENTIFICAÇÃO E ASSINATURA DO RECEBEDOR	MUNICIPIO DE RIBEIRAO VERMELHO Total NF: 18.419,64 Volume: 10 Número Pedido: 11519996	NF-e Nº: 306997 SÉRIE: 1 FOLHA: 1/3

IDENTIFICAÇÃO DO EMITENTE

ALFALAGOS LTDA
AV ALBERTO VIEIRA ROMAO, 1700
Bairro: DISTRITO INDUSTRIAL

37135-516 Alfenas - MG

Fone: (35)3701-0450

DANFE

DOCUMENTO AUXILIAR DA NOTA FISCAL ELETRÔNICA

0 - ENTRADA
1 - SAÍDA [1]

Nº 306.997
SÉRIE: 1
FOLHA: 1/3

CONTROLE FISCO

CHAVE DE ACESSO
3122.0805.1945.0200.0114.5500.1000.3069.9711.1520.4364

Consulta de autenticidade no portal nacional da NF-e www.nfe.fazenda.gov.br/portal ou no site da Sefaz Autorizadora

DADOS DA NF-e
131224896085615 - 23/08/2022 17:56:32

NATUREZA DA OPERAÇÃO
5102 VENDA DE MER ADQ REC D TERC

INSCRIÇÃO ESTADUAL	INSC. ESTADUAL DO SUBST. TRIBUTÁRIO	CNPJ	
016.189.241.0050		05.194.502/0001-14	

DESTINATÁRIO / REMETENTE

NOME / RAZÃO SOCIAL			CNPJ	DATA EMISSÃO
MUNICIPIO DE RIBEIRAO VERMELHO			18.244.087/0001-08	23/08/2022
ENDEREÇO	**BAIRRO/DISTRITO**	**CEP**		**DATA DA SAÍDA**
AV. ANTONIO ROCHA, 291	CENTRO	37264-000		23/08/2022
MUNICÍPIO	**FONE / FAX**	**UF**	**INSCRIÇÃO ESTADUAL**	**HORA DA SAÍDA**
Ribeirao Vermelho	(35)3867-1113	MG		17:55:52

INFORMAÇÕES DO LOCAL DE ENTREGA

NOME / RAZÃO SOCIAL		CPF/CNPJ	INSCRIÇÃO ESTADUAL
FARMACIA		18.244.087/0001-08	
ENDEREÇO	**BAIRRO/DISTRITO**		**CEP**
RUA MIGUEL RODRIGUES PATTO, 337	BELA VISTA		37264-000
MUNICÍPIO	**UF**		**FONE / FAX**
Ribeirão Vermelho	MG		

FATURA/DUPLICATAS

306997/1 - 22/09/22 - 18419,64

CÁLCULO DO IMPOSTO

BASE DE CÁLCULO DO ICMS	VALOR DO ICMS	BASE DE CÁLCULO DO ICMS ST	VALOR DO ICMS ST	VALOR TOTAL DOS PRODUTOS
16.292,06	2.651,43	0,00	0,00	18.419,64

VALOR DO FRETE	VALOR DO SEGURO	DESCONTO	OUTRAS DESPESAS ACESSÓRIAS	VALOR DO IPI	VALOR TOTAL DA NOTA	ALÍQ. IPI
0,00	0,00	0,00	0,00	0,00	18.419,64	

TRANSPORTADOR / VOLUMES TRANSPORTADOS

RAZÃO SOCIAL	FRETE POR CONTA 0-EMITENTE 1-DESTINATARIO	CÓDIGO ANNT	PLACA DO VEÍCULO	UF	CNPJ/CPF
AMPLA SLI TRANSPORTES EIRELI	0				21.280.493/0001-30
ENDEREÇO	**MUNICÍPIO**			**UF**	**INSCRIÇÃO ESTADUAL**
R JOSE RIBEIRO BUENO, 1069	VARGINHA			MG	002.926.958.0083

QUANTIDADE	ESPÉCIE	MARCA	NUMERAÇÃO	PESO BRUTO	PESO LÍQUIDO
10				21,6664	21,6664

DADOS DOS PRODUTOS / SERVIÇOS

CODIGO PRODUTO NCM/S	DESCRIÇÃO DO PRODUTO / SERVIÇO	CST CFOP	UNID	QTDE	VALOR UNITÁRIO	VLR. DESC UNIT /PERC.	VALOR TOTAL	BASE CÁLC. ICMS	VALOR ICMS/ST. Cobrável	VALOR IPI	ALÍQ. ICMS	
26826 30049059	(+) SINVASTATINA 40MG CPR Lote: MC2907 - 28/02/2024 Qtde: 1500.00 PF: 3.3883 / CEST: 13.002.00	040 5102	Cpr	1500,0000	0,4211	0,0000 0,0000 %	631,65	0,00	0,00 0,00	0,00	0,00	0,00
27536 30049099	(+) SERTRALINA 50MG CPR Lote: 2112877 - 30/09/2023 Qtde: 4998.00 PF: 2.0630 Lista: C1 / CEST: 13.002.00	000 5102	Cpr	4998,0000	0,8184	0,0000 0,0000 %	4.090,36	4.090,36	490,84 0,00	0,00	12,00	0,00
34798 30049049	(+) METFORMINA 850MG CPR Lote: BR141965 - 30/10/2023 Qtde: 3000.00 / CEST: 13.002.00	540 5102	CPR	3000,0000	0,1800	0,0000 0,0000 %	540,00	0,00	0,00 0,00	0,00	0,00	0,00
35965 30049045	(-) PARACETAMOL 500MG CPR Lote: 0164/22M - 28/02/2024 Qtde: 3000.00 PF: 0.3753 / CEST: 13.002.01	500 5102	CPR	3000,0000	0,1984	0,0000 0,0000 %	595,20	595,20	71,42 0,00	0,00	12,00	0,00
37663 21069030	SULF FERROSO 40MG CPR Lote: A214397 - 30/07/2023 Qtde: 1000.00 PF: 0.0000	500 5102	CPR	1000,0000	0,0658	0,0000 0,0000 %	65,80	65,80	11,84 0,00	0,00	18,00	0,00

DADOS ADICIONAIS

INFORMAÇÕES COMPLEMENTARES	RESERVADO AO FISCO

OUROWEB® - WWW.OUROWEB.COM.BR

RECEBEMOS DE ALFALAGOS LTDA OS PRODUTOS DA NOTA FISCAL INDICADA ABAIXO.
EMISSÃO: 23/08/2022 DESTINATÁRIO: MUNICIPIO DE RIBEIRAO VERMELHO

DATA DE RECEBIMENTO	IDENTIFICAÇÃO E ASSINATURA DO RECEBEDOR	MUNICIPIO DE RIBEIRAO VERMELHO Total NF: 18.419,64 Volume: 10 Número Pedido: 11519996	NF-e Nº: 306997 SÉRIE: 1 FOLHA: 2/3

IDENTIFICAÇÃO DO EMITENTE

ALFALAGOS LTDA

AV ALBERTO VIEIRA ROMAO, 1700
Bairro: DISTRITO INDUSTRIAL

37135-516 Alfenas - MG

Fone: (35)3701-0450

DANFE

DOCUMENTO AUXILIAR DA NOTA FISCAL ELETRÔNICA

0 - ENTRADA
1 - SAÍDA [1]

Nº 306.997
SÉRIE: 1
FOLHA: 2/3

CONTROLE FISCO

CHAVE DE ACESSO
3122.0805.1945.0200.0114.5500.1000.3069.9711.1520.4364

Consulta de autenticidade no portal nacional da NF-e www.nfe.fazenda.gov.br/portal ou no site da Sefaz Autorizadora

DADOS DA NF-e
131224896085615 - 23/08/2022 17:56:32

NATUREZA DA OPERAÇÃO
5102 VENDA DE MER ADQ REC D TERC

INSCRIÇÃO ESTADUAL	INSC. ESTADUAL DO SUBST. TRIBUTÁRIO	CNPJ
016.189.241.0050		05.194.502/0001-14

39330 30049069	(+) OMEPRAZOL 20MG CPS Lote: 2210920 - 30/03/2024 Qtde: 4984.00 / CEST: 13.003.00	540 5102	Cpr	4984,0000	0,1918	0,0000 0,0000 %	955,93	0,00	0,00 0,00	0,00	0,00	0,00
39389 30049069	(+) ONDANSETRONA 8MG CPR Lote: 2W4810 - 30/06/2024 Qtde: 3000.00 PF: 5.9620 / CEST: 13.003.00	500 5102	Cpr	3000,0000	3,7897	0,0000 0,0000 %	11.369,10	11.369,10	2.046,44 0,00	0,00	18,00	0,00
39901 30049099	(-) SIMETICONA 75MG/ML 15ML Lote: 375-003/22 - 30/06/2024 Qtde: 50.00 PF: 0.0000 Portaria: RDC199/06 / CEST: 13.003.01	000 5102	Fc	50,0000	3,4320	0,0000 0,0000 %	171,60	171,60	30,89 0,00	0,00	18,00	0,00

DADOS ADICIONAIS

INFORMAÇÕES COMPLEMENTARES	RESERVADO AO FISCO

OUROWEB® - WWW.OUROWEB.COM.BR

RECEBEMOS DE ALFALAGOS LTDA OS PRODUTOS DA NOTA FISCAL INDICADA ABAIXO. EMISSÃO: 23/08/2022 DESTINATÁRIO: MUNICIPIO DE RIBEIRAO VERMELHO			**NF-e** **Nº: 306997 SÉRIE: 1** **FOLHA: 3/3**
DATA DE RECEBIMENTO	**IDENTIFICAÇÃO E ASSINATURA DO RECEBEDOR**	MUNICIPIO DE RIBEIRAO VERMELHO Total NF: 18.419,64	

IDENTIFICAÇÃO DO EMITENTE

ALFALAGOS LTDA

AV ALBERTO VIEIRA ROMAO, 1700
Bairro: DISTRITO INDUSTRIAL

37135-516 Alfenas - MG

Fone: (35)3701-0450

DANFE

DOCUMENTO AUXILIAR DA NOTA FISCAL ELETRÔNICA

0 - ENTRADA
1 - SAÍDA [1]

Nº 306.997
SÉRIE: 1
FOLHA: 3/3

CONTROLE FISCO

CHAVE DE ACESSO
3122.0805.1945.0200.0114.5500.1000.3069.9711.1520.4364

Consulta de autenticidade no portal nacional da NF-e www.nfe.fazenda.gov.br/portal ou no site da Sefaz Autorizadora

DADOS DA NF-e
131224896085615 - 23/08/2022 17:56:32

NATUREZA DA OPERAÇÃO
5102 VENDA DE MER ADQ REC D TERC

INSCRIÇÃO ESTADUAL	INSC. ESTADUAL DO SUBST. TRIBUTÁRIO	CNPJ	
016.189.241.0050		05.194.502/0001-14	

DADOS ADICIONAIS

INFORMAÇÕES COMPLEMENTARES

Banco do Brasil - Agencia:0168-6 - CC:12.160-6 / Confira os volumes no ato da entrega / Nao aceitamos Devolucoes apos 24 Hs da entrega / Inf.: Sefaz/MG Valor da Operacao: R$ 717.78 / Valor do desconto: R$ 86.13 Valor final: R$ 631.65 PE 13/2022 P 36/2022 NAF 439/2022 FICHA 360 FONTE 1.59/ Endereco de Entrega Cidade: RIBEIRAO VERMELHO MG, Bairro: BELA VISTA, CEP: 37264000, RUA MIGUEL RODRIGUES PATTO, Nro.: 337Complemento: / Isento de ICMS conforme Item 130 Anexo I Dec. 43080/Operacao isenta do ICMS nos termos do item 226 da Parte 1 do Anexo I/ / Pedidos de Venda utilizados: 11519996Isento de ICMS conforme Item 130 Anexo I Dec. 43080/Isento de ICMS conforme Item 130 Anexo I Dec. 43080/Operacao isenta do ICMS nos termos do item 226 da Parte 1 do Anexo I/ Entrega por ordem do destinatario / Tributo aproximado R$: 2477,44 Federal R$: 152,84 Estadual Fonte: IBPT /

RECEBEMOS DE ALFALAGOS LTDA OS PRODUTOS DA NOTA FISCAL INDICADA ABAIXO.
EMISSÃO: 26/05/2022 DESTINATÁRIO: MUNICIPIO DE RIBEIRAO VERMELHO

DATA DE RECEBIMENTO	IDENTIFICAÇÃO E ASSINATURA DO RECEBEDOR	MUNICIPIO DE RIBEIRAO VERMELHO Total NF: 60.050,02 Volume: 32 Número Pedido: 11332864	NF-e Nº: 298346 SÉRIE: 1 FOLHA: 1/5

IDENTIFICAÇÃO DO EMITENTE

ALFALAGOS LTDA
AV ALBERTO VIEIRA ROMAO, 1700
Bairro: DISTRITO INDUSTRIAL

37135-516 Alfenas - MG

Fone: (35)3701-0450

DANFE

DOCUMENTO AUXILIAR DA NOTA FISCAL ELETRÔNICA

0 - ENTRADA
1 - SAÍDA [1]

Nº 298.346
SÉRIE: 1
FOLHA: 1/5

CONTROLE FISCO

CHAVE DE ACESSO
3122.0505.1945.0200.0114.5500.1000.2983.4611.1335.2052

Consulta de autenticidade no portal nacional da NF-e www.nfe.fazenda.gov.br/portal ou no site da Sefaz Autorizadora

DADOS DA NF-e
131224741938366 - 26/05/2022 17:43:42

NATUREZA DA OPERAÇÃO
5102 VENDA DE MER ADQ REC D TERC

INSCRIÇÃO ESTADUAL	INSC. ESTADUAL DO SUBST. TRIBUTÁRIO	CNPJ	
016.189.241.0050		05.194.502/0001-14	

DESTINATÁRIO / REMETENTE

NOME / RAZÃO SOCIAL			CNPJ	DATA EMISSÃO
MUNICIPIO DE RIBEIRAO VERMELHO			18.244.087/0001-08	26/05/2022
ENDEREÇO	**BAIRRO/DISTRITO**	**CEP**		**DATA DA SAÍDA**
AV. ANTONIO ROCHA, 291	CENTRO	37264-000		26/05/2022
MUNICÍPIO	**FONE / FAX**	**UF**	**INSCRIÇÃO ESTADUAL**	**HORA DA SAÍDA**
Ribeirao Vermelho	(35)3867-1113	MG		17:43:34

INFORMAÇÕES DO LOCAL DE ENTREGA

NOME / RAZÃO SOCIAL		CPF/CNPJ	INSCRIÇÃO ESTADUAL
FARMACIA		18.244.087/0001-08	
ENDEREÇO	**BAIRRO/DISTRITO**		**CEP**
RUA MIGUEL RODRIGUES PATTO, 337	BELA VISTA		37264-000
MUNICÍPIO	**UF**		**FONE / FAX**
Ribeirão Vermelho	MG		

FATURA/DUPLICATAS

298346/1 - 25/06/22 - 60050,02

CÁLCULO DO IMPOSTO

BASE DE CÁLCULO DO ICMS	VALOR DO ICMS	BASE DE CÁLCULO DO ICMS ST	VALOR DO ICMS ST	VALOR TOTAL DOS PRODUTOS
48.114,77	6.148,93	0,00	0,00	60.050,02

VALOR DO FRETE	VALOR DO SEGURO	DESCONTO	OUTRAS DESPESAS ACESSÓRIAS	VALOR DO IPI	VALOR TOTAL DA NOTA	ALÍQ. IPI
0,00	0,00	0,00	0,00	0,00	60.050,02	

TRANSPORTADOR / VOLUMES TRANSPORTADOS

RAZÃO SOCIAL	FRETE POR CONTA 0-EMITENTE 1-DESTINATARIO	CÓDIGO ANNT	PLACA DO VEÍCULO	UF	CNPJ/CPF
AMPLA SLI TRANSPORTES EIRELI	0				21.280.493/0001-30

ENDEREÇO	MUNICÍPIO	UF	INSCRIÇÃO ESTADUAL
R JOSE RIBEIRO BUENO, 1069	VARGINHA	MG	002.926.958.0083

QUANTIDADE	ESPÉCIE	MARCA	NUMERAÇÃO	PESO BRUTO	PESO LÍQUIDO
32				58,0000	58,0000

DADOS DOS PRODUTOS / SERVIÇOS

CODIGO PRODUTO NCM/S	DESCRIÇÃO DO PRODUTO / SERVIÇO	CST CFOP	UNID	QTDE	VALOR UNITÁRIO	VLR. DESC UNIT /PERC.	VALOR TOTAL	BASE CÁLC. ICMS	VALOR ICMS/ST. Cobrável	VALOR IPI	ALÍQ. ICMS	
2342 30049075	(-) PROMETAZINA 25MG CPR Marca: TEUTO Lote: 0868909 - 30/12/2023 Qtde: 1500.00 PF: 0.3820 / CEST: 13.003.01	500 5102	Cpr	1500,0000	0,2722	0,0000 0,0000 %	408,30	408,30	73,49 0,00	0,00	18,00	0,00
27856 30049069	(-) DIPIRONA 500MG CPR Marca: PRATI, DONADUZZI Lote: 22E125 - 30/04/2024 Qtde: 5000.00 PF: 0.3618 / CEST: 13.002.01	500 5102	Cpr	5000,0000	0,1380	0,0000 0,0000 %	690,00	690,00	82,80 0,00	0,00	12,00	0,00
305 30049064	(+) DIAZEPAM 10MG CPR Marca: CRISTALIA Lote: 20090475 - 30/09/2023 Qtde: 5000.00 PF: 0.1587 Lista: B1 / CEST: 13.003.00	540 5102	Cpr	5000,0000	0,2974	0,0000 0,0000 %	1.487,00	0,00	0,00 0,00	0,00	0,00	0,00

DADOS ADICIONAIS

INFORMAÇÕES COMPLEMENTARES	RESERVADO AO FISCO

OUROWEB® - WWW.OUROWEB.COM.BR

RECEBEMOS DE ALFALAGOS LTDA OS PRODUTOS DA NOTA FISCAL INDICADA ABAIXO.
EMISSÃO: 26/05/2022 DESTINATÁRIO: MUNICIPIO DE RIBEIRAO VERMELHO

DATA DE RECEBIMENTO	IDENTIFICAÇÃO E ASSINATURA DO RECEBEDOR	MUNICIPIO DE RIBEIRAO VERMELHO Total NF: 60.050,02 Volume: 32 Número Pedido: 11332864	NF-e Nº: 298346 SÉRIE: 1 FOLHA: 2/5

IDENTIFICAÇÃO DO EMITENTE

ALFALAGOS LTDA

AV ALBERTO VIEIRA ROMAO, 1700
Bairro: DISTRITO INDUSTRIAL

37135-516 Alfenas - MG

Fone: (35)3701-0450

DANFE

DOCUMENTO AUXILIAR DA NOTA FISCAL ELETRÔNICA

0 - ENTRADA
1 - SAÍDA [1]

Nº 298.346
SÉRIE: 1
FOLHA: 2/5

CONTROLE FISCO

CHAVE DE ACESSO
3122.0505.1945.0200.0114.5500.1000.2983.4611.1335.2052

Consulta de autenticidade no portal nacional da NF-e www.nfe.fazenda.gov.br/portal ou no site da Sefaz Autorizadora

DADOS DA NF-e
131224741938366 - 26/05/2022 17:43:42

NATUREZA DA OPERAÇÃO
5102 VENDA DE MER ADQ REC D TERC

INSCRIÇÃO ESTADUAL	INSC. ESTADUAL DO SUBST. TRIBUTÁRIO	CNPJ
016.189.241.0050		05.194.502/0001-14

31738 30049039	(+) AMITRIPTILINA 25MG CPR Marca: E M S Lote: 2R6283 - 30/11/2023 Qtde: 3480.00 PF: 0.4633 Lista: C1 / CEST: 13.002.00	500 5102	Cpr	3480,0000	0,1668	0,0000 0,0000 %	580,46	580,46	69,66 0,00	0,00	12,00	0,00
32509 30049069	(+) ANLODIPINO 5MG CPR Marca: GEOLAB Lote: 2107900 - 30/06/2023 Qtde: 3000.00 PF: 1.2321 / CEST: 13.003.00	000 5102	Cpr	3000,0000	0,1022	0,0000 0,0000 %	306,60	306,60	55,19 0,00	0,00	18,00	0,00
33068 30049059	(+) SINVASTATINA 40MG CPR Marca: GERMED Lote: 2Q4698 - 30/01/2024 Qtde: 2000.00 PF: 3.7363 / CEST: 13.003.00	040 5102	Cpr	2000,0000	0,3929	0,0000 0,0000 %	785,85	0,00	0,00 0,00	0,00	0,00	0,00
33193 30045090	(-) AC FOLICO 5MG CPR Marca: NATULAB Lote: 0010302 - 30/12/2023 Qtde: 1000.00 PF: 0.2334 Portaria: 1384100500 / CEST: 13.003.01	500 5102	Cpr	1000,0000	0,1167	0,0000 0,0000 %	116,70	116,70	21,01 0,00	0,00	18,00	0,00
33221 30049079	(+) PAROXETINA 20MG CPR Marca: UNIAO QUIMICA Lote: 2145466 - 30/11/2023 Qtde: 2010.00 PF: 1.1710 Lista: C1 / CEST: 13.003.00	500 5102	Cpr	2010,0000	0,3279	0,0000 0,0000 %	659,07	659,07	79,09 0,00	0,00	12,00	0,00
34611 30049099	(+) VENLAFAXINA 75MG CPS Marca: TORRENT Lote: CJY5J004 - 30/12/2024 Qtde: 2800.00 PF: 5.9977 Lista: C1 / CEST: 13.003.00	000 5102	CPR	2800,0000	1,2018	0,0000 0,0000 %	3.364,93	3.364,93	605,69 0,00	0,00	18,00	0,00
34798 30049049	(+) METFORMINA 850MG CPR Marca: MERCK Lote: BR139112 - 30/09/2023 Qtde: 2000.00 / CEST: 13.002.00	540 5102	CPR	2000,0000	0,1429	0,0000 0,0000 %	285,80	0,00	0,00 0,00	0,00	0,00	0,00
34840 30049069	(+) LOSARTAN POTASSICO 50MG CPR Marca: BRAINFARMA Lote: B21K2869 - 30/11/2023 Qtde: 7000.00 PF: 0.7927 / CEST: 13.002.00	040 5102	CPR	7000,0000	0,1809	0,0000 0,0000 %	1.266,30	0,00	0,00 0,00	0,00	0,00	0,00
34948 30049035	(+) METILDOPA 250MG CPR Marca: E M S Lote: 2T7634 - 30/04/2024 Qtde: 2500.00 PF: 0.5710 / CEST: 13.002.00	500 5102	CPR	2500,0000	0,7780	0,0000 0,0000 %	1.945,00	1.945,00	233,40 0,00	0,00	12,00	0,00
35427 30049079	(+) DULOXETINA 60MG Marca: E M S Lote: 2S7907 - 30/01/2024 Qtde: 5010.00 PF: 8.0550 Lista: C1 / CEST: 13.002.00	300 5102	CPR	5010,0000	4,4658	0,0000 0,0000 %	22.373,66	22.373,66	2.684,84 0,00	0,00	12,00	0,00
35543 30049036	(+) PROPRANOLOL 40MG CPR Marca: OSORIO DE MORAIS Lote: 145/21 - 30/12/2024 Qtde: 2000.00 PF: 0.2154 / CEST: 13.003.00	540 5102	CPR	2000,0000	0,1195	0,0000 0,0000 %	239,00	0,00	0,00 0,00	0,00	0,00	0,00
35941 30049099	(+) GLIMEPIRIDA 4MG CPR Marca: CIMED Lote: 2122343 - 30/10/2023 Qtde: 600.00 PF: 1.0633 / CEST: 13.002.00	500 5102	CPR	600,0000	0,2977	0,0000 0,0000 %	178,62	178,62	21,43 0,00	0,00	12,00	0,00

DADOS ADICIONAIS

INFORMAÇÕES COMPLEMENTARES	RESERVADO AO FISCO

OUROWEB® - WWW.OUROWEB.COM.BR

RECEBEMOS DE ALFALAGOS LTDA OS PRODUTOS DA NOTA FISCAL INDICADA ABAIXO.
EMISSÃO: 26/05/2022 DESTINATÁRIO: MUNICIPIO DE RIBEIRAO VERMELHO

DATA DE RECEBIMENTO	IDENTIFICAÇÃO E ASSINATURA DO RECEBEDOR	MUNICIPIO DE RIBEIRAO VERMELHO Total NF: 60.050,02 Volume: 32 Número Pedido: 11332864	NF-e Nº: 298346 SÉRIE: 1 FOLHA: 3/5

IDENTIFICAÇÃO DO EMITENTE

ALFALAGOS LTDA
AV ALBERTO VIEIRA ROMAO, 1700
Bairro: DISTRITO INDUSTRIAL

37135-516 Alfenas - MG

Fone: (35)3701-0450

DANFE

DOCUMENTO AUXILIAR DA NOTA FISCAL ELETRÔNICA

0 - ENTRADA
1 - SAÍDA [1]

Nº 298.346
SÉRIE: 1
FOLHA: 3/5

CONTROLE FISCO

CHAVE DE ACESSO
3122.0505.1945.0200.0114.5500.1000.2983.4611.1335.2052

Consulta de autenticidade no portal nacional da NF-e www.nfe.fazenda.gov.br/portal ou no site da Sefaz Autorizadora

DADOS DA NF-e
131224741938366 - 26/05/2022 17:43:42

NATUREZA DA OPERAÇÃO
5102 VENDA DE MER ADQ REC D TERC

INSCRIÇÃO ESTADUAL	INSC. ESTADUAL DO SUBST. TRIBUTÁRIO	CNPJ
016.189.241.0050		05.194.502/0001-14

36131 30049069	(+) FENOBARBITAL 100MG CPR Marca: TEUTO Lote: 1984107 - 30/12/2023 Qtde: 5000.00 PF: 0.2560 Lista: B1 / CEST: 13.002.00	000 5102	CPR	5000,0000	0,1933	0,0000 0,0000 %	966,50	966,50	115,98 0,00	0,00	12,00	0,00
36269 30049029	(+) IBUPROFENO 600MG CPR Marca: TEUTO Lote: 58368131 - 30/05/2023 Qtde: 2000.00 PF: 1.3045 / CEST: 13.003.00	000 5102	CPR	2000,0000	0,3860	0,0000 0,0000 %	772,00	772,00	138,96 0,00	0,00	18,00	0,00
36415 30049059	(+) SINVASTATINA 10MG CPR Marca: PHARLAB Lote: 21002031 - 30/04/2023 Qtde: 1240.00 PF: 0.3444 / CEST: 13.002.00	040 5102	CPR	1240,0000	0,1069	0,0000 0,0000 %	132,56	0,00	0,00 0,00	0,00	0,00	0,00
3653 30049079	(+) GLIBENCLAMIDA 5MG CPR Marca: MEDQUIMICA Lote: O11176 - 30/04/2023 Qtde: 1500.00 PF: 0.2814 / CEST: 13.003.02	040 5102	Cpr	1500,0000	0,0905	0,0000 0,0000 %	135,75	0,00	0,00 0,00	0,00	0,00	0,00
36631 30049079	(+) DULOXETINA 30MG Marca: E M S Lote: 2T2663 - 30/03/2024 Qtde: 3000.00 PF: 4.0277 Lista: C1 / CEST: 13.002.00	300 5102	CPS	3000,0000	2,3960	0,0000 0,0000 %	7.188,00	7.188,00	862,56 0,00	0,00	12,00	0,00
37559 30049079	(+) HIDROCLOROTIAZIDA 25MG CPR Marca: MEDQUIMICA Lote: 020954 - 30/04/2024 Qtde: 18000.00 PF: 0.1273	040 5102	CPR	18000,0000	0,0547	0,0000 0,0000 %	984,60	0,00	0,00 0,00	0,00	0,00	0,00
37570 30049064	(+) ALPRAZOLAM 2MG CPR Marca: LEGRAND Lote: 2Q9108 - 30/01/2024 Qtde: 2135.00 PF: 2.3590 Lista: B1 / CEST: 13.002.00	500 5102	Cpr	2135,0000	0,5641	0,0000 0,0000 %	1.204,35	1.204,35	144,52 0,00	0,00	12,00	0,00
37663 21069030	SULF FERROSO 40MG CPR Marca: VITAMED Lote: A214397 - 30/07/2023 Qtde: 1500.00 PF: 0.0000	500 5102	CPR	1500,0000	0,1224	0,0000 0,0000 %	183,60	183,60	33,05 0,00	0,00	18,00	0,00
38535 30049064	(+) ALPRAZOLAM 2MG CPR Marca: GERMED Lote: 2J7141 - 30/05/2023 Qtde: 365.00 PF: 2.0147 Lista: B1 / CEST: 13.002.00	000 5102	Cpr	365,0000	0,5641	0,0000 0,0000 %	205,90	205,90	24,71 0,00	0,00	12,00	0,00
38782 30042052	(+) CEFALEXINA 500MG Marca: ABL Lote: 110007C - 28/02/2024 Qtde: 1500.00 PF: 3.5846 / CEST: 13.002.00	300 5102	DRG	1500,0000	0,6941	0,0000 0,0000 %	1.041,15	1.041,15	124,94 0,00	0,00	12,00	0,00
39053 30049099	(-) CICLOBENZAPRINA 10MG CPR Marca: CIMED Lote: 2122070 - 30/09/2023 Qtde: 1500.00 / CEST: 13.002.01	000 5102	CPR	1500,0000	0,2894	0,0000 0,0000 %	434,10	434,10	52,09 0,00	0,00	12,00	0,00
39106 30049079	(+) GLICLAZIDA 60MG CPR Marca: LEGRAND Lote: 2T0484 - 30/03/2024 Qtde: 1000.00 PF: 1.3493 / CEST: 13.002.00	500 5102	CPR	1000,0000	0,3778	0,0000 0,0000 %	377,80	377,80	68,00 0,00	0,00	18,00	0,00

DADOS ADICIONAIS

INFORMAÇÕES COMPLEMENTARES	RESERVADO AO FISCO

OUROWEB® - WWW.OUROWEB.COM.BR

RECEBEMOS DE ALFALAGOS LTDA OS PRODUTOS DA NOTA FISCAL INDICADA ABAIXO.
EMISSÃO: 26/05/2022 DESTINATÁRIO: MUNICIPIO DE RIBEIRAO VERMELHO

DATA DE RECEBIMENTO	IDENTIFICAÇÃO E ASSINATURA DO RECEBEDOR	MUNICIPIO DE RIBEIRAO VERMELHO Total NF: 60.050,02 Volume: 32 Número Pedido: 11332864	NF-e Nº: 298346 SÉRIE: 1 FOLHA: 4/5

IDENTIFICAÇÃO DO EMITENTE

ALFALAGOS LTDA
AV ALBERTO VIEIRA ROMAO, 1700
Bairro: DISTRITO INDUSTRIAL

37135-516 Alfenas - MG

Fone: (35)3701-0450

DANFE

DOCUMENTO AUXILIAR DA NOTA FISCAL ELETRÔNICA

0 - ENTRADA
1 - SAÍDA [1]

Nº 298.346
SÉRIE: 1
FOLHA: 4/5

CONTROLE FISCO

CHAVE DE ACESSO
3122.0505.1945.0200.0114.5500.1000.2983.4611.1335.2052

Consulta de autenticidade no portal nacional da NF-e www.nfe.fazenda.gov.br/portal ou no site da Sefaz Autorizadora

DADOS DA NF-e
131224741938366 - 26/05/2022 17:43:42

NATUREZA DA OPERAÇÃO
5102 VENDA DE MER ADQ REC D TERC

INSCRIÇÃO ESTADUAL	INSC. ESTADUAL DO SUBST. TRIBUTÁRIO	CNPJ
016.189.241.0050		05.194.502/0001-14

39324 30049069	( ) METILFENIDATO 10 MG CPR Marca: ALTHAIA Lote: 22020226 - 28/02/2024 Qtde: 2000.00 PF: 0.7123 Lista: A1 / CEST: 13.002.01	000 5102	CPS	2000,0000	0,6062	0,0000 0,0000 %	1.212,40	1.212,40	145,49 0,00	0,00	12,00	0,00
39330 30049069	(+) OMEPRAZOL 20MG CPS Marca: UNIAO QUIMICA Lote: 2200383 - 30/01/2024 Qtde: 10000.00 / CEST: 13.003.00	500 5102	Cpr	10000,0000	0,1877	0,0000 0,0000 %	1.877,00	1.877,00	225,24 0,00	0,00	12,00	0,00
39441 30049059	(+) ALENDRONATO SODICO 70MG CPR Marca: CELLERA Lote: 00031593 - 30/11/2023 Qtde: 50.00 PF: 0.0000 / CEST: 13.003.00	040 5102	Cpr	50,0000	3,1856	0,0000 0,0000 %	159,28	0,00	0,00 0,00	0,00	0,00	0,00
39585 30049059	(+) SINVASTATINA 20MG CPR Marca: CIMED Lote: 2203694 - 30/01/2024 Qtde: 3060.00 PF: 0.0000 / CEST: 13.002.00	540 5102	Cpr	3060,0000	0,2287	0,0000 0,0000 %	699,82	0,00	0,00 0,00	0,00	0,00	0,00
39704 30049067	(+) ENALAPRIL 10MG CPR Marca: VITAMEDIC Lote: 64588 - 30/10/2023 Qtde: 2010.00 PF: 0.0000 / CEST: 13.003.00	040 5102	CPR	2010,0000	0,1372	0,0000 0,0000 %	275,77	0,00	0,00 0,00	0,00	0,00	0,00
39740 30049069	(-) DOMPERIDONA 10MG CPR Marca: GERMED Lote: 2Q1725 - 30/10/2023 Qtde: 1500.00 PF: 0.0000 / CEST: 13.002.01	500 5102	Cpr	1500,0000	0,1392	0,0000 0,0000 %	208,80	208,80	25,06 0,00	0,00	12,00	0,00
39781 30049069	(+) CLONAZEPAM 2MG CPR Marca: E M S Lote: 2R8844 - 28/02/2024 Qtde: 3000.00 Lista: B1 / CEST: 13.002.00	800 5102	Cpr	3000,0000	0,1250	0,0000 0,0000 %	375,00	375,00	45,00 0,00	0,00	12,00	0,00
5886 30049054	(+) AMIODARONA 200MG CPR Marca: MEDLEY Lote: BRA00563 - 30/01/2024 Qtde: 510.00 PF: 0.8523 / CEST: 13.003.00	000 5102	Cpr	510,0000	0,6810	0,0000 0,0000 %	347,31	347,31	41,68 0,00	0,00	12,00	0,00
6794 30049059	(+) VARFARINA 5MG CPR Marca: UNIAO QUIMICA Lote: 2201702 - 30/01/2024 Qtde: 1500.00 PF: 0.3920 / CEST: 13.002.00	000 5102	Cpr	1500,0000	0,2500	0,0000 0,0000 %	375,00	375,00	45,00 0,00	0,00	12,00	0,00
6810 30049069	(-) LORATADINA 10MG CPR Marca: CIMED Lote: 2112900 - 30/06/2023 Qtde: 1200.00 PF: 1.2042 / CEST: 13.003.01	500 5102	Cpr	1200,0000	0,6021	0,0000 0,0000 %	722,52	722,52	130,05 0,00	0,00	18,00	0,00
6852 30049059	(+) TOPIRAMATO 100MG CPR Marca: E M S Lote: 2L4815 - 30/06/2023 Qtde: 470.00 Lote: 2Q8483 - 30/12/2023 Qtde: 2590.00 PF: 6.4000 Lista: C1 / CEST: 13.002.00	540 5102	Cpr	3060,0000	1,7920	0,0000 0,0000 %	5.483,52	0,00	0,00 0,00	0,00	0,00	0,00

DADOS ADICIONAIS

INFORMAÇÕES COMPLEMENTARES	RESERVADO AO FISCO

OUROWEB® - WWW.OUROWEB.COM.BR

RECEBEMOS DE ALFALAGOS LTDA OS PRODUTOS DA NOTA FISCAL INDICADA ABAIXO. EMISSÃO: 26/05/2022 DESTINATÁRIO: MUNICIPIO DE RIBEIRAO VERMELHO			**NF-e** **Nº: 298346 SÉRIE: 1** **FOLHA: 5/5**
DATA DE RECEBIMENTO	**IDENTIFICAÇÃO E ASSINATURA DO RECEBEDOR**	MUNICIPIO DE RIBEIRAO VERMELHO Total NF: 60.050,02	

IDENTIFICAÇÃO DO EMITENTE

ALFALAGOS LTDA

AV ALBERTO VIEIRA ROMAO, 1700
Bairro: DISTRITO INDUSTRIAL

37135-516 Alfenas - MG

Fone: (35)3701-0450

DANFE

DOCUMENTO AUXILIAR DA NOTA FISCAL ELETRÔNICA

0 - ENTRADA
1 - SAÍDA [1]

Nº 298.346
SÉRIE: 1
FOLHA: 5/5

CONTROLE FISCO

CHAVE DE ACESSO
3122.0505.1945.0200.0114.5500.1000.2983.4611.1335.2052

Consulta de autenticidade no portal nacional da NF-e www.nfe.fazenda.gov.br/portal ou no site da Sefaz Autorizadora

DADOS DA NF-e
131224741938366 - 26/05/2022 17:43:42

NATUREZA DA OPERAÇÃO
5102 VENDA DE MER ADQ REC D TERC

INSCRIÇÃO ESTADUAL	INSC. ESTADUAL DO SUBST. TRIBUTÁRIO	CNPJ	
016.189.241.0050		05.194.502/0001-14	

DADOS ADICIONAIS

INFORMAÇÕES COMPLEMENTARES

Banco do Brasil - Agencia:0168-6 - CC:12.160-6 / Confira os volumes no ato da entrega / Nao aceitamos Devolucoes apos 24 Hs da entrega / Inf.: Sefaz/MG Valor da Operacao: R$ 8251.16 / Valor do desconto: R$ 990.14 Valor final: R$ 7261.03 PP 09/2021 P 29/2021 NAF 281/ Endereco de Entrega Cidade: RIBEIRAO VERMELHO MG, Bairro: BELA VISTA, CEP: 37264000, RUA MIGUEL RODRIGUES PATTO, Nro.: 337Complemento: / Isento de ICMS conforme Item 130 Anexo I Dec. 43080/Operacao isenta do ICMS nos termos do item 226 da Parte 1 do Anexo I/ / Pedidos de Venda utilizados: 11332864Isento de ICMS conforme Item 130 Anexo I Dec. 43080/Isento de ICMS conforme Item 130 Anexo I Dec. 43080/Isento de ICMS conforme Item 130 Anexo I Dec. 43080/Isento de ICMS conforme Item 130 Anexo I Dec. 43080/Isento de ICMS conforme Item 130 Anexo I Dec. 43080/Isento de ICMS conforme Item 130 Anexo I Dec. 43080/Isento de ICMS conforme Item 130 Anexo I Dec. 43080/Operacao isenta do ICMS nos termos do item 226 da Parte 1 do Anexo I/Isento de ICMS conforme Item 130 Anexo I Dec. 43080/Isento de ICMS conforme Item 130 Anexo I Dec. 43080/Isento de ICMS conforme Item 130 Anexo I Dec. 43080/Isento de ICMS conforme Item 130 Anexo I Dec. 43080/ Entrega por ordem do destinatario / Tributo aproximado R$: 8026,29 Federal R$: 1247,79 Estadual Fonte: IBPT /

PREFEITURA MUNICIPAL DE CANA VERDE
PRAÇA NEMÉSIO MONTEIRO, 12
CENTRO – CANA VERDE/MG
CNPJ: 18.244.426/0001-56
(35) 3865-1202

ATESTADO DE CAPACIDADE TÉCNICA

Atestamos para devidos fins que a Empresa ALFALAGOS LTDA, inscrita no CNPJ sob o nº 05.194.502/0001-14, estabelecida na Avenida Alberto Vieira Romão, nº 1700, Distrito Industrial, Alfenas – MG, CEP 37.135-516, é fornecedora desta Prefeitura. Informamos para quem possa interessar que a mesma é devidamente capacitada para fornecer MEDICAMENTOS, MATERIAIS HOSPITALARES, CMED, GENÉRICOS, SIMILARES E ESPECÍFICOS.

Atestamos ainda, que as entregas foram efetuadas de acordo com o ofertado na proposta, demonstrando a mencionada empresa, suficiente aptidão e capacidade dentro de suas funções.

Por maior clareza, firmamos o presente atestado.

Cana Verde 19 de maio de 2021.

RONNI CARLOS OLIVEIRA

CONTROLADOR INTERNO MUNICIPAL

PREGOEIRO OFICIAL

Digitalizado com CamScanner

Confira os dados do ato em: https://selodigital.tjpb.jus.br ou Consulte o Documento em: https://azevedobastos.not.br/documento/23300806217004055033

CARTÓRIO
Autenticação Digital Código: 23300806217004055033-1
Data: 08/06/2021 17:26:05
Valor Total do Ato: R$ 4,66
Selo Digital Tipo Normal C: ALP44118-N2PN;

Cartório Azevêdo Bastos
Av. Presidente Epitácio Pessoa - 1145
Bairro dos Estado, João Pessoa - PB
(83) 3244-5404 - cartorio@azevedobastos.not.br
https://azevedobastos.not.br
CNJ: 06.870-0

Válber Azevêdo de M. Cavalcanti
Titular

TJPB

O presente documento digital foi conferido com o original e assinado digitalmente por MARCELO TIMOTEO DE OLIVEIRA, em terça-feira, 8 de junho de 2021 17:27:30 GMT-03:00, CNS: 06.870-0 - 1º OFÍCIO DE REGISTRO CIVIL DAS PESSOAS NATURAIS E TABELIONATO DE NOTAS/PB, nos termos da medida provisória N. 2.200-2 de 24 de agosto de 2001. Sua autenticidade deverá ser confirmada no endereço eletrônico www.cenad.org.br/autenticidade. O presente documento digital pode ser convertido em papel por meio de autenticação no Tabelionato de Notas. Provimento nº 100/2020 CNJ - artigo 22.

REPÚBLICA FEDERATIVA DO BRASIL
ESTADO DA PARAÍBA
CARTÓRIO AZEVÊDO BASTOS
FUNDADO EM 1888
PRIMEIRO REGISTRO CIVIL DE NASCIMENTO E ÓBITOS E PRIVATIVO DE CASAMENTOS, INTERDIÇÕES E TUTELAS DA COMARCA DE JOÃO PESSOA

Av. Epitácio Pessoa, 1145 Bairro dos Estados 58030-00, João Pessoa PB
Tel.: (83) 3244-5404 / Fax: (83) 3244-5484
http://www.azevedobastos.not.br
E-mail: cartorio@azevedobastos.not.br

DECLARAÇÃO DE SERVIÇO DE AUTENTICAÇÃO DIGITAL

O Bel. Válber Azevêdo de Miranda Cavalcanti, Oficial do Primeiro Registro Civil de Nascimentos e Óbitos e Privativo de Casamentos, Interdições e Tutelas com atribuição de autenticar e reconhecer firmas da Comarca de João Pessoa Capital do Estado da Paraíba, em virtude de Lei, etc...

DECLARO ainda que, para garantir transparência e segurança jurídica de todos os atos oriundos da atividade Notarial e Registral no Estado da Paraíba, foi instituído pela da Lei Nº 10.132, de 06 de novembro de 2013, a aplicação obrigatória de um Selo Digital de Fiscalização Extrajudicial em todos os atos de notas e registro, composto de um código único (por exemplo: Selo Digital: ABC12345-X1X2) e dessa forma, cada autenticação processada pela nossa Serventia pode ser verificada e confirmada tantas vezes quanto for necessário através do site do Tribunal de Justiça do Estado da Paraíba, endereço https://corregedoria.tjpb.jus.br/selo-digital/.

A autenticação digital do documento faz prova de que, na data e hora em que ela foi realizada, a empresa ALFALAGOS LTDA tinha posse de um documento com as mesmas características que foram reproduzidas na cópia autenticada, sendo da empresa ALFALAGOS LTDA a responsabilidade, única e exclusiva, pela idoneidade do documento apresentado a este Cartório.

Nesse sentido, declaro que a ALFALAGOS LTDA assumiu, nos termos do artigo 8°, §1°, do Decreto n° 10.278/2020, que regulamentou o artigo 3°, inciso X, da Lei Federal n° 13.874/2019 e o artigo 2°-A da Lei Federal 12.682/2012, a responsabilidade pelo processo de digitalização dos documentos físicos, garantindo perante este Cartório e terceiros, a sua autoria e integridade.

De acordo com o disposto no artigo 2º-A, §7°, da Lei Federal n° 12.682/2012, o documento em anexo, identificado individualmente em cada Código de Autenticação Digital[1] ou na referida sequência, poderá ser reproduzido em papel ou em qualquer outro meio físico.

Esta DECLARAÇÃO foi emitida em **08/06/2021 17:50:35 (hora local)** através do sistema de autenticação digital do Cartório Azevêdo Bastos, de acordo com o Art. 1º, 10º e seus §§ 1º e 2º da MP 2200/2001, como também, o documento eletrônico autenticado contendo o Certificado Digital do titular do Cartório Azevêdo Bastos, poderá ser solicitado diretamente a empresa ALFALAGOS LTDA ou ao Cartório pelo endereço de e-mail autentica@azevedobastos.not.br Para informações mais detalhadas deste ato, acesse o site https://autdigital.azevedobastos.not.br e informe o Código de Autenticação Digital

Esta Declaração é valida por **tempo indeterminado** e está disponível para consulta em nosso site.

[1]Código de Autenticação Digital: 23300806217004055033-1
[2]Legislações Vigentes: Lei Federal nº 8.935/94, Lei Federal nº 10.406/2002, Medida Provisória nº 2200/2001, Lei Federal nº 13.105/2015, Lei Estadual nº 8.721/2008, Lei Estadual nº 10.132/2013, Provimento CGJ N° 003/2014 e Provimento CNJ N° 100/2020.

O referido é verdade, dou fé.

CHAVE DIGITAL

00005b1d734fd94f057f2d69fe6bc05b6df2d76b70c9c81f30c9ef0dd5c9a283b3c1bb7d428ba68216ba802cc4f2e68f698704675e75b62207a4a3ef0fb6163461
9205da514e83f869515c782a328d3c

Presidência da República
Casa Civil
Medida Provisória Nº 2.200-2,
de 24 de agosto de 2001.

ICP Brasil

RECEBEMOS DE ALFALAGOS LTDA OS PRODUTOS DA NOTA FISCAL INDICADA ABAIXO.
EMISSÃO: 05/03/2021 DESTINATÁRIO: MUNICIPIO DE CANA VERDE

DATA DE RECEBIMENTO	IDENTIFICAÇÃO E ASSINATURA DO RECEBEDOR	MUNICIPIO DE CANA VERDE Total NF: 108,02 Volume: Número Pedido: 11048016	NF-e Nº: 261183 SÉRIE: 1 FOLHA: 1/1

IDENTIFICAÇÃO DO EMITENTE

ALFALAGOS LTDA
AV ALBERTO VIEIRA ROMAO, 1700
Bairro: DISTRITO INDUSTRIAL

37135-516 Alfenas - MG

Fone: (35)3701-0450

DANFE

DOCUMENTO AUXILIAR DA NOTA FISCAL ELETRÔNICA

0 - ENTRADA
1 - SAÍDA [1]

Nº 261.183
SÉRIE: 1
FOLHA: 1/1

CONTROLE FISCO

CHAVE DE ACESSO
3121.0305.1945.0200.0114.5500.1000.2611.8311.1048.2622

Consulta de autenticidade no portal nacional da NF-e www.nfe.fazenda.gov.br/portal ou no site da Sefaz Autorizadora

DADOS DA NF-e
131214056187993 - 05/03/2021 15:43:13

NATUREZA DA OPERAÇÃO
5102 VENDA DE MER ADQ REC D TERC

INSCRIÇÃO ESTADUAL	INSC. ESTADUAL DO SUBST. TRIBUTÁRIO	CNPJ	
016.189.241.0050		05.194.502/0001-14	

DESTINATÁRIO / REMETENTE

NOME / RAZÃO SOCIAL			CNPJ	DATA EMISSÃO
MUNICIPIO DE CANA VERDE			18.244.426/0001-56	05/03/2021
ENDEREÇO	**BAIRRO/DISTRITO**		**CEP**	**DATA DA SAÍDA**
R. CARMELITA CARVALHO GARCIA, s/n	CENTRO		37267-000	05/03/2021
MUNICÍPIO	**FONE / FAX**	**UF**	**INSCRIÇÃO ESTADUAL**	**HORA DA SAÍDA**
Cana Verde	(35)3865-1202	MG		15:43:10

INFORMAÇÕES DO LOCAL DE ENTREGA

NOME / RAZÃO SOCIAL		CPF/CNPJ	INSCRIÇÃO ESTADUAL
Posto de Saude		18.244.426/0001-56	
ENDEREÇO	**BAIRRO/DISTRITO**		**CEP**
Rua: Carmelita Carvalho Garcia, s/n	centro		37267-000
MUNICÍPIO		**UF**	**FONE / FAX**
Cana Verde		MG	

FATURA/DUPLICATAS

261183/1 - 04/04/21 - 108,02

CÁLCULO DO IMPOSTO

BASE DE CÁLCULO DO ICMS	VALOR DO ICMS	BASE DE CÁLCULO DO ICMS ST	VALOR DO ICMS ST	VALOR TOTAL DOS PRODUTOS
108,02	17,16	0,00	0,00	108,02

VALOR DO FRETE	VALOR DO SEGURO	DESCONTO	OUTRAS DESPESAS ACESSÓRIAS	VALOR DO IPI	VALOR TOTAL DA NOTA	ALÍQ. IPI
0,00	0,00	0,00	0,00	0,00	108,02	

TRANSPORTADOR / VOLUMES TRANSPORTADOS

RAZÃO SOCIAL	FRETE POR CONTA 0-EMITENTE 1-DESTINATARIO	CÓDIGO ANNT	PLACA DO VEÍCULO	UF	CNPJ/CPF
LUCAS ESTEVES PEREIRA EIRELI	[0]				32.476.948/0001-04

ENDEREÇO	MUNICÍPIO	UF	INSCRIÇÃO ESTADUAL
R. CAPISTRANO DE ABREU, 360	ALFENAS	MG	003.356.269.0088

QUANTIDADE	ESPÉCIE	MARCA	NUMERAÇÃO	PESO BRUTO	PESO LÍQUIDO
				0,0000	0,9260

DADOS DOS PRODUTOS / SERVIÇOS

CODIGO PRODUTO NCM/S	DESCRIÇÃO DO PRODUTO / SERVIÇO	CST CFOP	UNID	QTDE	VALOR UNITÁRIO	VLR. DESC UNIT /PERC.	VALOR TOTAL	BASE CÁLC. ICMS	VALOR ICMS/ST. Cobrável	VALOR IPI	ALÍQ. ICMS	
4255 30049043	(+) LIDOCAINA 2% C/V 20ML Lote: 20111698 - 30/11/2022 Qtde: 10.00 / CEST: 13.003.00	000 5102	Fc	10,0000	3,8000	0,0000 0,0000 %	38,00	38,00	6,84 0,00	0,00	18,00	0,00
3188 30049043	(+) LIDOCAINA 2% S/V 20ML Lote: 20091469 - 30/09/2022 Qtde: 10.00 / CEST: 13.002.00	000 5102	Fc	10,0000	3,8000	0,0000 0,0000 %	38,00	38,00	4,56 0,00	0,00	12,00	0,00
32112 30049069	(+) FENTANILA 0,05MG/ML AMP 5ML Lote: 2036975 - 30/09/2022 Qtde: 10.00 Lista: A1 / CEST: 13.003.00	500 5102	Amp	10,0000	3,2020	0,0000 0,0000 %	32,02	32,02	5,76 0,00	0,00	18,00	0,00

DADOS ADICIONAIS

INFORMAÇÕES COMPLEMENTARES	RESERVADO AO FISCO
Banco do Brasil - Agencia:0168-6 - CC:12.160-6 / Confira os volumes no ato da entrega / Nao aceitamos Devolucoes apos 24 Hs da entrega / Compra Direta - NAF : 479/ Endereco de Entrega Cidade: CANA VERDE MG, Bairro: centro, CEP: 37267000, Rua: Carmelita Carvalho Garcia, Nro.: 0Complemento: / Pedidos de Venda utilizados: 64666 Entrega por ordem do destinatario / Tributo aproximado R$: 14,53 Federal R$: 9,12 Estadual Fonte: IBPT /	

OUROWEB® - WWW.OUROWEB.COM.BR

RECEBEMOS DE ALFALAGOS LTDA OS PRODUTOS DA NOTA FISCAL INDICADA ABAIXO.
EMISSÃO: 06/04/2021 DESTINATÁRIO: MUNICIPIO DE CANA VERDE

DATA DE RECEBIMENTO	IDENTIFICAÇÃO E ASSINATURA DO RECEBEDOR	MUNICIPIO DE CANA VERDE Total NF: 3.715,60 Volume: 3 Número Pedido: 11062284	NF-e Nº: 263789 SÉRIE: 1 FOLHA: 1/2

IDENTIFICAÇÃO DO EMITENTE

ALFALAGOS LTDA

AV ALBERTO VIEIRA ROMAO, 1700
Bairro: DISTRITO INDUSTRIAL

37135-516 Alfenas - MG

Fone: (35)3701-0450

DANFE

DOCUMENTO AUXILIAR DA NOTA FISCAL ELETRÔNICA

0 - ENTRADA
1 - SAÍDA [1]

Nº 263.789
SÉRIE: 1
FOLHA: 1/2

CONTROLE FISCO

CHAVE DE ACESSO
3121.0405.1945.0200.0114.5500.1000.2637.8911.1065.2780

Consulta de autenticidade no portal nacional da NF-e www.nfe.fazenda.gov.br/portal ou no site da Sefaz Autorizadora

DADOS DA NF-e
131214100552356 - 06/04/2021 17:02:33

NATUREZA DA OPERAÇÃO
5102 VENDA DE MER ADQ REC D TERC

INSCRIÇÃO ESTADUAL	INSC. ESTADUAL DO SUBST. TRIBUTÁRIO	CNPJ	
016.189.241.0050		05.194.502/0001-14	

DESTINATÁRIO / REMETENTE

NOME / RAZÃO SOCIAL			CNPJ	DATA EMISSÃO
MUNICIPIO DE CANA VERDE			18.244.426/0001-56	06/04/2021
ENDEREÇO	**BAIRRO/DISTRITO**	**CEP**		**DATA DA SAÍDA**
R. CARMELITA CARVALHO GARCIA, s/n	CENTRO	37267-000		06/04/2021
MUNICÍPIO	**FONE / FAX**	**UF**	**INSCRIÇÃO ESTADUAL**	**HORA DA SAÍDA**
Cana Verde	(35)3865-1202	MG		17:02:29

INFORMAÇÕES DO LOCAL DE ENTREGA

NOME / RAZÃO SOCIAL		CPF/CNPJ	INSCRIÇÃO ESTADUAL
Posto de Saude		18.244.426/0001-56	
ENDEREÇO	**BAIRRO/DISTRITO**		**CEP**
Rua: Carmelita Carvalho Garcia, s/n	centro		37267-000
MUNICÍPIO	**UF**		**FONE / FAX**
Cana Verde	MG		

FATURA/DUPLICATAS

263789/1 - 06/05/21 - 3715,60

CÁLCULO DO IMPOSTO

BASE DE CÁLCULO DO ICMS	VALOR DO ICMS	BASE DE CÁLCULO DO ICMS ST	VALOR DO ICMS ST	VALOR TOTAL DOS PRODUTOS
137,20	16,46	0,00	0,00	3.715,60

VALOR DO FRETE	VALOR DO SEGURO	DESCONTO	OUTRAS DESPESAS ACESSÓRIAS	VALOR DO IPI	VALOR TOTAL DA NOTA	ALÍQ. IPI
0,00	0,00	0,00	0,00	0,00	3.715,60	

TRANSPORTADOR / VOLUMES TRANSPORTADOS

RAZÃO SOCIAL	FRETE POR CONTA 0-EMITENTE 1-DESTINATARIO	CÓDIGO ANNT	PLACA DO VEÍCULO	UF	CNPJ/CPF
DNG TRANSPORTES LTDA	[0]				15.598.197/0001-80

ENDEREÇO	MUNICÍPIO	UF	INSCRIÇÃO ESTADUAL
R JOSE ALVES DA SILVA, 15	BELO HORIZONTE	MG	001.967.536.0038

QUANTIDADE	ESPÉCIE	MARCA	NUMERAÇÃO	PESO BRUTO	PESO LÍQUIDO
3				7,0000	7,0000

DADOS DOS PRODUTOS / SERVIÇOS

CODIGO PRODUTO NCM/S	DESCRIÇÃO DO PRODUTO / SERVIÇO	CST CFOP	UNID	QTDE	VALOR UNITÁRIO	VLR. DESC UNIT /PERC.	VALOR TOTAL	BASE CÁLC. ICMS	VALOR ICMS/ST. Cobrável	VALOR IPI	ALÍQ. ICMS	
39133 30042029	(+) AZITROMICINA 500MG CPR Lote: 21001270 - 30/03/2023 Qtde: 1800.00 / CEST: 13.003.00	840 5102	Cpr	1800,0000	1,9880	0,0000 0,0000 %	3.578,40	0,00	0,00 0,00	0,00	0,00	0,00
35918 30049099	(-) AMBROXOL 30MG/5ML XPE ADT Lote: CA20G280 - 30/07/2022 Qtde: 49.00 / CEST: 13.002.01	000 5102	FRS	49,0000	2,8000	0,0000 0,0000 %	137,20	137,20	16,46 0,00	0,00	12,00	0,00

DADOS ADICIONAIS

INFORMAÇÕES COMPLEMENTARES	RESERVADO AO FISCO

OUROWEB® - WWW.OUROWEB.COM.BR

Empresa: ALFALAGOS LTDA.
Inscrição: 05.194.502/0001-14
Endereço: Rua ALBERTO VIEIRA ROMAO, 1700, DISTRITO INDUSTRIAL, ALFENAS/MG, CEP 37135-516
Período: 01/01/2023 - 31/12/2023
Insc. Junta Comercial: 31206546438 Data: 23/07/2002

Página: 0001
Número livro: 0035
Emissão: 29/05/2024
Hora: 08:44:10

COEFICIENTES DE ANÁLISES EM 31/12/2023

Coeficiente	Fórmula	Valor	Resultado
Índice de Liquidez Geral	Ativo Circulante + Realizável Longo Prazo	21.637.787,59 + 0,00	1,06
	Passivo Circulante + Passivo Não-Circulante	13.242.371,73 + 7.080.379,57	
Índice de Liquidez Corrente	Ativo Circulante	21.637.787,59	1,63
	Passivo Circulante	13.242.371,73	
Índice de Solvência Geral	Ativo	26.971.602,45	1,33
	Passivo Circulante + Passivo Não-Circulante	13.242.371,73 + 7.080.379,57	
Índice de Endividamento Geral	Passivo Circulante + Passivo Não-Circulante	13.242.371,73 + 7.080.379,57	0,75
	Passivo Total	26.971.602,45	

Alfenas 31/12/2023

NATANAEL PEREIRA
ADMINISTRADOR
CPF: 502.690.546-34

DENILSON DE SOUZA
Reg. no CRC - MG sob o No. MG071600/O-4
CPF: 754.853.976-20

CARTÓRIO DO 1º OFÍCIO
Mª Helena Munhoz Fernandes
Rua Pres. Arthur Bernardes, 875

PODER JUDICIÁRIO - TJMG - CORREGEDORIA-GERAL DE JUSTIÇA

1º Tabelionato de Notas de Alfenas - MG
Conferida e achada conforme, nesta data, com o original existente no meio eletrônico e no endereço registrado.

Alfenas, 29/05/2024 11:51:23 29352

SELO DE CONSULTA: HQW01628
CÓDIGO DE SEGURANÇA: 7704.5341.0756.4060
Quantidade de atos praticados: 1
Ato(s) praticado(s) por:
SANDRINE OLIVEIRA DOS SANTOS - ESCREVENTE
Emol.:R$9,13 TFJ:R$2,71 Total:R$11,84 ISS:R$0,17
Consulte a validade deste selo no site: https://selos.tjmg.jus.br

Nº DA ETIQUETA ACY863405

O presente documento digital foi conferido com o original e assinado digitalmente por MARIA HELENA MUNHOZ FERNANDES, em quarta-feira, 29 de maio de 2024 12:55:04 GMT-03:00, CNS: 04.045-1 - OFÍCIO DO 1º TABELIONATO DE NOTAS DE ALFENAS/MG, nos termos da medida provisória N. 2.200-2 de 24 de agosto de 2001. Sua autenticidade deverá ser confirmada no endereço eletrônico www.cenad.org.br/autenticidade. O presente documento digital pode ser convertido em papel por meio de autenticação no Tabelionato de Notas. Provimento nº 100/2020 CNJ - artigo 22.

CENAD

Acesso restrito

Consulte a Autenticidade de um Documento Eletrônico

Selecione o documento que deseja verificar a autentic...

2 **Dados da Assinatura Digital**

Aprovado

CPF: 907.125.606-53

Nome: MARIA HELENA MUNHOZ FERNANDES

Cartório: OFÍCIO DO 1º TABELIONATO DE NOTAS DE ALFENAS

Qualificação: Titular

Munícipio: ALFENAS

Estado: MG

Data: 29/05/2024, às 12:55

Quantidade de Páginas Autenticadas: 1

Tipo de documento: Outro

Documento autenticado em Notarchain

Nova Consulta

Ministério da Economia
Secretaria de Governo Digital
Departamento Nacional de Registro Empresarial e Integração
Secretaria de Estado de Fazenda de Minas Gerais

Nº DO PROTOCOLO (Uso da Junta Comercial)

NIRE (da sede ou filial, quando a sede for em outra UF)	Código da Natureza Jurídica	Nº de Matrícula do Agente Auxiliar do Comércio
31206546438	2062	

1 - REQUERIMENTO

ILMO(A). SR.(A) PRESIDENTE DA Junta Comercial do Estado de Minas Gerais

Nome: ALFALAGOS LTDA
(da Empresa ou do Agente Auxiliar do Comércio)

Nº FCN/REMP
MGE2400484126

requer a V.Sª o deferimento do seguinte ato:

Nº DE VIAS	CÓDIGO DO ATO	CÓDIGO DO EVENTO	QTDE	DESCRIÇÃO DO ATO / EVENTO
1	223			BALANCO

ALFENAS
Local

27 MAIO 2024
Data

Representante Legal da Empresa / Agente Auxiliar do Comércio:
Nome: _____
Assinatura: _____
Telefone de Contato: _____

2 - USO DA JUNTA COMERCIAL

☐ DECISÃO SINGULAR ☐ DECISÃO COLEGIADA

Nome(s) Empresarial(ais) igual(ais) ou semelhante(s):

☐ SIM
_____
_____
_____
_____
_____

☐ NÃO ___/___/_____ _____
Data Responsável

☐ SIM
_____
_____
_____
_____
_____

☐ NÃO ___/___/_____ _____
Data Responsável

Processo em Ordem
À decisão

___/___/_____
Data

_____
Responsável

DECISÃO SINGULAR

	2ª Exigência	3ª Exigência	4ª Exigência	5ª Exigência
☐ Processo em exigência. (Vide despacho em folha anexa)	☐	☐	☐	☐
☐ Processo deferido. Publique-se e arquive-se.				
☐ Processo indeferido. Publique-se.				

___/___/_____ _____
Data Responsável

DECISÃO COLEGIADA

	2ª Exigência	3ª Exigência	4ª Exigência	5ª Exigência
☐ Processo em exigência. (Vide despacho em folha anexa)	☐	☐	☐	☐
☐ Processo deferido. Publique-se e arquive-se.				
☐ Processo indeferido. Publique-se.				

___/___/_____ _____ _____ _____
Data Vogal Vogal Vogal

Presidente da _____ Turma

OBSERVAÇÕES

Junta Comercial do Estado de Minas Gerais
Certifico o registro sob o nº 11734864 em 28/05/2024 da Empresa ALFALAGOS LTDA , Nire 31206546438 e protocolo 243312717 - 27/05/2024. Efeitos do registro: 27/05/2024. Autenticação: 3A52858B8CFF4C32B49757CE8891E918B21A944F. Marinely de Paula Bomfim - Secretária-Geral. Para validar este documento, acesse http://www.jucemg.mg.gov.br e informe nº do protocolo 24/331.271-7 e o código de segurança LBKB Esta cópia foi autenticada digitalmente e assinada em 28/05/2024 por Marinely de Paula Bomfim - Secretária-Geral.

Junta Comercial do Estado de Minas Gerais

JUNTA COMERCIAL DO ESTADO DE MINAS GERAIS

Registro Digital

Capa de Processo

Identificação do Processo		
Número do Protocolo	Número do Processo Módulo Integrador	Data
24/331.271-7	MGE2400484126	27/05/2024

Identificação do(s) Assinante(s)	
CPF	Nome
754.853.976-20	DENILSON DE SOUZA
502.690.546-34	NATANAEL PEREIRA

Junta Comercial do Estado de Minas Gerais
Certifico o registro sob o nº 11734864 em 28/05/2024 da Empresa ALFALAGOS LTDA , Nire 31206546438 e protocolo 243312717 - 27/05/2024. Efeitos do registro: 27/05/2024. Autenticação: 3A52858B8CFF4C32B49757CE8891E918B21A944F. Marinely de Paula Bomfim - Secretária-Geral. Para validar este documento, acesse http://www.jucemg.mg.gov.br e informe nº do protocolo 24/331.271-7 e o código de segurança LBKB Esta cópia foi autenticada digitalmente e assinada em 28/05/2024 por Marinely de Paula Bomfim - Secretária-Geral.

BALANÇO PATRIMONIAL

Código	Classificação	Descrição	Saldo Atual
1	1	ATIVO	
11	1.1	ATIVO CIRCULANTE	
111	1.1.1	DISPONIVEL	2.150.586,53D
1101	1.1.1.01	CAIXA	537,31D
112	1.1.1.02	BANCOS C/ MOVIMENTO	1.854.011,10D
113	1.1.1.03	APLICAÇÕES FINANCEIRAS	296.038,12D
102	1.1.2	ESTOQUES	9.896.357,12D
1021	1.1.2.01	ESTOQUES	9.896.357,12D
103	1.1.3	CREDITOS	9.590.843,94D
90000	1.1.3.02	DUPLICATAS A RECEBER	7.718.773,70D
91000	1.1.3.02.002	(-) PROVISÃO PARA CREDITOS DE LIQUIDAÇÃO DUVIDOSA	0,00
1130	1.1.3.03	IMPOSTOS A RECUPERAR	1.193.869,72D
1140	1.1.3.04	CONSÓRCIOS	678.200,52D
11		TOTAL ATIVO CIRCULANTE	21.637.787,59D
1300	1.3	ATIVO NAO CIRCULANTE	
132	1.3.2	IMOBILIZADO	5.333.814,86D
13300	1.3.2.03	MAQUINAS E EQUIPAMENTOS	1.028.012,69D
13400	1.3.2.04	VEICULOS	4.686.548,46D
13500	1.3.2.05	MÓVEIS E UTENSILIOS	632.986,74D
13600	1.3.2.06	INSTALAÇÕES	76.267,00D
1310	1.3.2.10	(-) DEPRECIAÇÃO ACUMULADA	1.090.000,03C
1300		TOTAL ATIVO NAO CIRCULANTE	5.333.814,86D
1		TOTAL ATIVO	26.971.602,45D

Junta Comercial do Estado de Minas Gerais
Certifico o registro sob o nº 11734864 em 28/05/2024 da Empresa ALFALAGOS LTDA , Nire 31206546438 e protocolo 243312717 - 27/05/2024. Efeitos do registro: 27/05/2024. Autenticação: 3A52858B8CFF4C32B49757CE8891E918B21A944F. Marinely de Paula Bomfim - Secretária-Geral. Para validar este documento, acesse http://www.jucemg.mg.gov.br e informe nº do protocolo 24/331.271-7 e o código de segurança LBKB Esta cópia foi autenticada digitalmente e assinada em 28/05/2024 por Marinely de Paula Bomfim - Secretária-Geral.

BALANÇO PATRIMONIAL

Código	Classificação	Descrição	Saldo Atual
2	2	PASSIVO	
21	2.1	PASSIVO CIRCULANTE	
211	2.1.1	OBRIGAÇOES OPERACIONAIS	13.242.371,73C
80000	2.1.1.01	FORNECEDORES	7.768.412,29C
153	2.1.1.02	EMPRÉSTIMO ESTRANGEIRO	0,00
21200	2.1.1.02	FINANCIAMENTOS	4.087.661,26C
21300	2.1.1.03	ENCARGOS SOCIAIS A RECOLHER	385.359,87C
21400	2.1.1.04	ENCARGOS TRIBUTARIOS A RECOLHER	328.455,87C
21600	2.1.1.06	(-) ENCARGOS FINANCEIROS A TRANSCORRER	444.775,00D
21700	2.1.1.07	SOCIOS C/ LUCRO	406.746,73C
21800	2.1.1.08	PROVISOES	280.060,43C
21900	2.1.1.09	OUTRAS A CONTAS	430.450,28C
21		TOTAL PASSIVO CIRCULANTE	13.242.371,73C
22	2.2	PASSIVO NAO CIRCULANTE	
221	2.2.1	EXIGIVEL A LONGO PRAZO	8.700.401,84C
22100	2.2.1.02	FINANCIAMENTOS	8.700.401,84C
93889	2.2.2	(-) ENCARGOS FINANCEIROS	1.656.634,25D
22200	2.2.2.01	(-) ENCARGOS FINANCEIROS A TRANSCORRER	1.656.634,25D
93663	2.2.3	FORNECEDORES	36.611,98C
82000	2.2.3.01	FORNECEDORES	36.611,98C
22		TOTAL PASSIVO NAO CIRCULANTE	7.080.379,57C
23	2.3	PATRIMONIO LIQUIDO	
231	2.3.1	CAPITAL REALIZADO	784.775,45C
23100	2.3.1.01	CAPITAL SOCIAL	784.775,45C
233	2.3.3	OUTRAS CONTAS	5.864.075,70C
2332	2.3.3.02	LUCROS OU PREJUIZOS ACUMULADOS	5.864.075,70C
23		TOTAL PATRIMONIO LIQUIDO	6.648.851,15C
2		TOTAL PASSIVO	26.971.602,45C

RECONHECEMOS A EXATIDÃO DO PRESENTE BALANÇO PATRIMONIAL ENCERRADO EM 31/12/2023 TOTALIZANDO NO ATIVO E PASSIVO: R$ 26.971.602,45 (vinte e seis milhões novecentos e setenta e um mil seiscentos e dois reais e quarenta e cinco centavos)

Alfenas, MG 31/12/2023

- Sob as penas da lei, declaramos que as informações aqui contidas são verdadeiras e nos responsabilizamos por todas elas;
- As informações foram extraídas do Livro Diário nº 35, registrado na Junta Comercial do Estado MG sob nº 31206546438, em 23/07/2002;
- A sociedade não possui Conselho Fiscal instalado;
- A sociedade não possui Auditoria Independente.

Alfenas, 15 de Maio de 2024.

NATANAEL PEREIRA
SOCIO ADMINISTRADOR
CPF: 502.690.546-34

DENILSON DE SOUZA
Reg. no CRC - MG sob o No. MG071600/O-4
CPF: 754.853.976-20

Junta Comercial do Estado de Minas Gerais
Certifico o registro sob o nº 11734864 em 28/05/2024 da Empresa ALFALAGOS LTDA , Nire 31206546438 e protocolo 243312717 - 27/05/2024. Efeitos do registro: 27/05/2024. Autenticação: 3A52858B8CFF4C32B49757CE8891E918B21A944F. Marinely de Paula Bomfim - Secretária-Geral. Para validar este documento, acesse http://www.jucemg.mg.gov.br e informe nº do protocolo 24/331.271-7 e o código de segurança LBKB Esta cópia foi autenticada digitalmente e assinada em 28/05/2024 por Marinely de Paula Bomfim - Secretária-Geral.

DEMONSTRAÇÃO DAS MUTAÇÕES DO PATRIMÔNIO LÍQUIDO

Histórico	capital	lucro do exercicio	Total
Saldo em 31/12/2022	784.775,45	9.747.856,35	10.532.631,80
lançamento		-3.883.780,65	-3.883.780,65
Saldo em 31/12/2023	784.775,45	5.864.075,70	6.648.851,15

ALFENAS-MG, 31/12/2023

Declaramos sob as penas da lei que as informações aqui contidas são verdadeiras e nos responsabilizamos por elas

NATANAEL PEREIRA
SOCIO ADMINISTRADOR
CPF: 502.690.546-34

Declaramos sob as penas da lei que as informações aqui contidas são verdadeiras e nos responsabilizamos por elas

DENILSON DE SOUZA
Reg. no CRC - MG sob o No. MG071600/O-4
CPF: 754.853.976-20

Junta Comercial do Estado de Minas Gerais
Certifico o registro sob o nº 11734864 em 28/05/2024 da Empresa ALFALAGOS LTDA , Nire 31206546438 e protocolo 243312717 - 27/05/2024. Efeitos do registro: 27/05/2024. Autenticação: 3A52858B8CFF4C32B49757CE8891E918B21A944F. Marinely de Paula Bomfim - Secretária-Geral. Para validar este documento, acesse http://www.jucemg.mg.gov.br e informe nº do protocolo 24/331.271-7 e o código de segurança LBKB Esta cópia foi autenticada digitalmente e assinada em 28/05/2024 por Marinely de Paula Bomfim - Secretária-Geral.

DEMONSTRAÇÃO DO RESULTADO DO EXERCÍCIO EM 31/12/2023

Receitas da revenda de mercadorias		72.333.400,96	72.333.400,96
Deduções de vendas			
ICMS	(5.897.236,63)		
IPI	(42.194,03)		
COFINS	(1.092.092,84)		
Pis Faturamento	(237.071,92)		
Devoluções	(3.096.584,68)		(10.365.180,10)
Receita Liquida			61.968.220,86
Custo das mercaodrias revendidas		(49.571.466,87)	(49.571.466,87)
Lucro Bruto			12.396.753,99
Despesas Operacionais		(9.697.104,02)	(9.697.104,02)
Receitas Operacionais			
Bonificações	1.651,92		
Outras Receitas não Operacionais	235,60		1.887,52
Receitas Financeiras		966.957,39	966.957,39
Despesas Financeiras		(2.310.838,29)	(2.310.838,29)
CSLL			
Contribuição Social	(123.203,98)		(123.203,98)

ALFENAS-MG, 31/12/2023

Junta Comercial do Estado de Minas Gerais
Certifico o registro sob o nº 11734864 em 28/05/2024 da Empresa ALFALAGOS LTDA , Nire 31206546438 e protocolo 243312717 - 27/05/2024. Efeitos do registro: 27/05/2024. Autenticação: 3A52858B8CFF4C32B49757CE8891E918B21A944F. Marinely de Paula Bomfim - Secretária-Geral. Para validar este documento, acesse http://www.jucemg.mg.gov.br e informe nº do protocolo 24/331.271-7 e o código de segurança LBKB Esta cópia foi autenticada digitalmente e assinada em 28/05/2024 por Marinely de Paula Bomfim - Secretária-Geral.

DEMONSTRAÇÃO DO RESULTADO DO EXERCÍCIO EM 31/12/2023

IRPJ		
Imposto de Renda	(318.233,26)	(318.233,26)
LUCRO LÍQUIDO DO EXERCÍCIO		916.219,35

ALFENAS-MG, 31/12/2023

Declaramos sob as penas da lei que as informações aqui contidas são verdadeiras e nos responsabilizamos por elas

_____
NATANAEL PEREIRA
SOCIO ADMINISTRADOR
CPF: 502.690.546-34

Declaramos sob as penas da lei que as informações aqui contidas são verdadeiras e nos responsabilizamos por elas

_____
DENILSON DE SOUZA
Reg. no CRC - MG sob o No. MG071600/O-4
CPF: 754.853.976-20

Junta Comercial do Estado de Minas Gerais
Certifico o registro sob o nº 11734864 em 28/05/2024 da Empresa ALFALAGOS LTDA , Nire 31206546438 e protocolo 243312717 - 27/05/2024. Efeitos do registro: 27/05/2024. Autenticação: 3A52858B8CFF4C32B49757CE8891E918B21A944F. Marinely de Paula Bomfim - Secretária-Geral. Para validar este documento, acesse http://www.jucemg.mg.gov.br e informe nº do protocolo 24/331.271-7 e o código de segurança LBKB Esta cópia foi autenticada digitalmente e assinada em 28/05/2024 por Marinely de Paula Bomfim - Secretária-Geral.

Junta Comercial do Estado de Minas Gerais

JUNTA COMERCIAL DO ESTADO DE MINAS GERAIS

Registro Digital

Documento Principal

Identificação do Processo		
Número do Protocolo	Número do Processo Módulo Integrador	Data
24/331.271-7	MGE2400484126	27/05/2024

Identificação do(s) Assinante(s)	
CPF	Nome
754.853.976-20	DENILSON DE SOUZA
502.690.546-34	NATANAEL PEREIRA

Junta Comercial do Estado de Minas Gerais
Certifico o registro sob o nº 11734864 em 28/05/2024 da Empresa ALFALAGOS LTDA , Nire 31206546438 e protocolo 243312717 - 27/05/2024. Efeitos do registro: 27/05/2024. Autenticação: 3A52858B8CFF4C32B49757CE8891E918B21A944F. Marinely de Paula Bomfim - Secretária-Geral. Para validar este documento, acesse http://www.jucemg.mg.gov.br e informe nº do protocolo 24/331.271-7 e o código de segurança LBKB Esta cópia foi autenticada digitalmente e assinada em 28/05/2024 por Marinely de Paula Bomfim - Secretária-Geral.

Junta Comercial do Estado de Minas Gerais

TERMO DE AUTENTICAÇÃO - REGISTRO DIGITAL

Certifico que o ato, assinado digitalmente, da empresa ALFALAGOS LTDA , de NIRE 3120654643-8 e protocolado sob o número 24/331.271-7 em 27/05/2024, encontra-se registrado na Junta Comercial sob o número 11734864, em 28/05/2024. O ato foi deferido eletrônicamente pelo examinador Kenia Mota Santos Machado.

Certifica o registro, a Secretária-Geral, Marinely de Paula Bomfim. Para sua validação, deverá ser acessado o sitio eletrônico do Portal de Serviços / Validar Documentos (https://portalservicos.jucemg.mg.gov.br/Portal/pages/imagemProcesso/viaUnica.jsf) e informar o número de protocolo e chave de segurança.

Capa de Processo

Assinante(s)	
CPF	Nome
502.690.546-34	NATANAEL PEREIRA
754.853.976-20	DENILSON DE SOUZA

Documento Principal

Assinante(s)	
CPF	Nome
502.690.546-34	NATANAEL PEREIRA
754.853.976-20	DENILSON DE SOUZA

Belo Horizonte. terça-feira, 28 de maio de 2024

Documento assinado eletrônicamente por Kenia Mota Santos Machado, Servidor(a) Público(a), em 28/05/2024, às 13:07 conforme horário oficial de Brasília.

A autencidade desse documento pode ser conferida no portal de serviços da jucemg informando o número do protocolo 24/331.271-7.

Junta Comercial do Estado de Minas Gerais
Certifico o registro sob o nº 11734864 em 28/05/2024 da Empresa ALFALAGOS LTDA , Nire 31206546438 e protocolo 243312717 - 27/05/2024. Efeitos do registro: 27/05/2024. Autenticação: 3A52858B8CFF4C32B49757CE8891E918B21A944F. Marinely de Paula Bomfim - Secretária-Geral. Para validar este documento, acesse http://www.jucemg.mg.gov.br e informe nº do protocolo 24/331.271-7 e o código de segurança LBKB Esta cópia foi autenticada digitalmente e assinada em 28/05/2024 por Marinely de Paula Bomfim - Secretária-Geral.

Junta Comercial do Estado de Minas Gerais

O ato foi deferido e assinado digitalmente por :

Identificação do(s) Assinante(s)	
CPF	Nome
873.638.956-00	MARINELY DE PAULA BOMFIM

Belo Horizonte. terça-feira, 28 de maio de 2024

Junta Comercial do Estado de Minas Gerais
Certifico o registro sob o nº 11734864 em 28/05/2024 da Empresa ALFALAGOS LTDA , Nire 31206546438 e protocolo 243312717 - 27/05/2024. Efeitos do registro: 27/05/2024. Autenticação: 3A52858B8CFF4C32B49757CE8891E918B21A944F. Marinely de Paula Bomfim - Secretária-Geral. Para validar este documento, acesse http://www.jucemg.mg.gov.br e informe nº do protocolo 24/331.271-7 e o código de segurança LBKB Esta cópia foi autenticada digitalmente e assinada em 28/05/2024 por Marinely de Paula Bomfim Secretária-Geral.

BALANÇO PATRIMONIAL

Entidade:	ALFALAGOS LTDA.
Período da Escrituração:	01/01/2023 a 31/12/2023
CNPJ:	05.194.502/0001-14
Número de Ordem do Livro:	35
Período Selecionado:	01 de Janeiro de 2023 a 31 de Dezembro de 2023

Descrição	Nota	Saldo Inicial	Saldo Final
ATIVO		R$ 22.978.674,51	R$ 26.971.602,45
ATIVO CIRCULANTE		R$ 18.693.840,42	R$ 21.637.787,59
DISPONIVEL		R$ 3.409.086,75	R$ 2.150.586,53
CAIXA		R$ 15.374,22	R$ 537,31
Caixa		R$ 15.374,22	R$ 537,31
BANCOS C/ MOVIMENTO		R$ 723.262,51	R$ 1.854.011,10
Banco do Brasil S.A		R$ 0,01	R$ 12.039,29
(-) Cheques a Compensar		R$ (4.354,84)	R$ (4.991,73)
BB Curto prazo-Filial		R$ 762.105,03	R$ 58.372,22
Bradesco S.A		R$ 1,00	R$ 100,76
Banco do Brasil -Filial		R$ 0,00	R$ 0,00
(-) Banco XP		R$ (35.488,69)	R$ 1.787.490,56
Banco Caixa Economica Federal		R$ 1.000,00	R$ 1.000,00
Santander		R$ 0,00	R$ 0,00
APLICAÇÕES FINANCEIRAS		R$ 2.670.450,02	R$ 296.038,12
Banco do Brasil S.A.		R$ 2.527.018,50	R$ 256.951,96
BB- Ourocap		R$ 28.924,15	R$ 5.042,70
Bradesco Papeis		R$ 4.184,99	R$ 4.184,99
(-) Ourocap Negocios PU48F-10		R$ (5.177,81)	R$ 0,00
Bradesco- Invest Facil-2017		R$ 46.897,27	R$ (29.152,71)
Ourocap PU36H-20		R$ 22.343,57	R$ 20.308,25
Aplic.Torcida Brasil PU369-20		R$ 8.000,00	R$ 2.822,19
Aplic.Fundos Macro		R$ 5.294,32	R$ 5.294,32
Aplic. em Ações		R$ 32.965,03	R$ 0,00
Contamax		R$ 0,00	R$ 30.586,42
BrasiPrev Seg		R$ 0,00	R$ 0,00
Bradesco S/A - CDB		R$ 0,00	R$ 0,00
ESTOQUES		R$ 8.738.727,79	R$ 9.896.357,12
ESTOQUES		R$ 8.738.727,79	R$ 9.896.357,12
Mercadorias imp		R$ 8.694.676,38	R$ 9.616.457,50
Mercadorias Filial SP		R$ 0,00	R$ 0,00
Mercadorias em Transito ou Terceiros		R$ 0,00	R$ 0,00

Este documento é parte integrante de escrituração cuja autenticação se comprova pelo recibo de número BA.AD.D9.95.8A.ED.06.BF.98.68.BF.FC.3F.8D.72.EA.04.73.2F.41-0, nos termos do Decreto nº 8.683/2016.

Este relatório foi gerado pelo Sistema Público de Escrituração Digital – Sped

BALANÇO PATRIMONIAL

Entidade:	ALFALAGOS LTDA.		
Período da Escrituração:	01/01/2023 a 31/12/2023	CNPJ:	05.194.502/0001-14
Número de Ordem do Livro:	35		
Período Selecionado:	01 de Janeiro de 2023 a 31 de Dezembro de 2023		

Descrição	Nota	Saldo Inicial	Saldo Final
Importação em Andamento		R$ 44.051,41	R$ 279.899,62
Mercadorias Filial Ecommerce		R$ 0,00	R$ 0,00
Mercadorias Filial 3		R$ 0,00	R$ 0,00
COMPRAS		R$ 0,00	R$ 0,00
Mercadorias a vista		R$ 0,00	R$ 0,00
Mercadorias a Prazo		R$ 0,00	R$ 0,00
Fretes e Carretos		R$ 0,00	R$ 0,00
Bonificações		R$ 0,00	R$ 0,00
Devoluçao de compra		R$ 0,00	R$ 0,00
CREDITOS		R$ 6.546.025,88	R$ 9.590.843,94
DUPLICATAS A RECEBER		R$ 5.249.535,49	R$ 7.718.773,70
CLIENTES DIVERSOS		R$ 6.252.959,22	R$ 8.722.197,43
conta transitoria - Creditos a identificar		R$ 0,00	R$ 0,00
(-) PROVISÃO PARA CREDITOS DE LIQUIDAÇÃO DUVIDOSA		R$ 0,00	R$ 0,00
(-) (-) Provisão para Devedores Duvidosos		R$ (1.003.423,73)	R$ (1.003.423,73)
IMPOSTOS A RECUPERAR		R$ 576.919,12	R$ 1.193.869,72
ICMS a Recuperar		R$ 0,00	R$ 83.801,62
PIS A RECUPERAR		R$ 35.978,54	R$ 72.774,66
IRPJ a recuperar		R$ 0,00	R$ 0,00
COFINS a Recuperar		R$ 167.159,32	R$ 332.232,05
ICMS a Recuperar Filial SP		R$ 69.083,30	R$ 526.472,91
IPI a recuperar		R$ 1.024,09	R$ 0,00
ICMS a Recuperar Filial MG Comercio		R$ 0,00	R$ 0,00
IPI a Recuperar Filial SP		R$ 1.600,37	R$ 1.405,25
IRRF A RECUPERAR		R$ 10.614,15	R$ 10.614,15
ICMS A COMPENSAR-PAGTO A MAIOR		R$ 150.568,15	R$ 150.568,15
IRPJ PAGO POR ESTIMATIVA/BALANÇO SUSPENSÃO		R$ 68.152,80	R$ 0,00
CSLL PAGO POR ESTIMATIVA/BALANÇO SUSPENSÃO		R$ 21.265,27	R$ 0,00
ICMS A RECUPERAR FILIAL 3		R$ 47.381,96	R$ 15.960,16
IPI A RECUPERAR FILIAL 3		R$ 310,62	R$ 40,77
IRRF S APLICAÇÃO FINANCEIRA		R$ 3.780,55	R$ 0,00

Este documento é parte integrante de escrituração cuja autenticação se comprova pelo recibo de número BA.AD.D9.95.8A.ED.06.BF.98.68.BF.FC.3F.8D.72.EA.04.73.2F.41-0, nos termos do Decreto nº 8.683/2016.

Este relatório foi gerado pelo Sistema Público de Escrituração Digital – Sped

BALANÇO PATRIMONIAL

Entidade:	ALFALAGOS LTDA.		
Período da Escrituração:	01/01/2023 a 31/12/2023	CNPJ:	05.194.502/0001-14
Número de Ordem do Livro:	35		
Período Selecionado:	01 de Janeiro de 2023 a 31 de Dezembro de 2023		

Descrição	Nota	Saldo Inicial	Saldo Final
IRRF Orgão Publico		R$ 0,00	R$ 0,00
CONSÓRCIOS		R$ 719.571,27	R$ 678.200,52
Consorcio Banco do Brasil		R$ 68.323,74	R$ 83.961,35
Consorcio Bradesco		R$ 55.982,87	R$ 170.467,08
Adiantamento Salarial		R$ 4.178,36	R$ 648,45
Adiant. a Fornecedor		R$ 591.086,30	R$ 423.123,64
13º Sal Adiant.		R$ 0,00	R$ 0,00
ATIVO NAO CIRCULANTE		R$ 4.284.834,09	R$ 5.333.814,86
REALIZAVEL A LONGO PRAZO		R$ 2.380.324,78	R$ 0,00
REALIZAVEL A LONGO PRAZO		R$ 2.380.324,78	R$ 0,00
Mútuo para Sócios - ARLP		R$ 2.380.324,78	R$ 0,00
IMOBILIZADO		R$ 1.904.509,31	R$ 5.333.814,86
MAQUINAS E EQUIPAMENTOS		R$ 999.133,70	R$ 1.028.012,69
Maquinas e Equipamentos		R$ 999.133,70	R$ 1.028.012,69
VEICULOS		R$ 948.601,40	R$ 4.686.548,46
Veiculos		R$ 948.601,40	R$ 1.016.548,46
Aeronave		R$ 0,00	R$ 3.670.000,00
MÓVEIS E UTENSILIOS		R$ 614.412,42	R$ 632.986,74
Moveis e Utensilios		R$ 614.412,42	R$ 632.986,74
INSTALAÇÕES		R$ 76.267,00	R$ 76.267,00
Construçao em Andamento		R$ 76.267,00	R$ 76.267,00
(-) (-) DEPRECIAÇÃO ACUMULADA		R$ (733.905,21)	R$ (1.090.000,03)
(-) (-) DEPRECIAÇÃO MAQUINAS E EQPTOS.		R$ (158.068,66)	R$ (259.842,06)
(-) (-) DEPRECIAÇÃO DE VEICULOS		R$ (463.446,53)	R$ (655.432,01)
(-) (-) DEPRECIAÇÃO DE MOVEIS E UTENSILIOS		R$ (112.390,02)	R$ (174.725,96)
PASSIVO		R$ 22.978.674,51	R$ 26.971.602,45
PASSIVO CIRCULANTE		R$ 6.531.131,49	R$ 13.242.371,73
OBRIGAÇOES OPERACIONAIS		R$ 6.531.131,49	R$ 13.242.371,73
FORNECEDORES		R$ 5.002.493,02	R$ 7.768.412,29
(-) CHINA QINGDAO		R$ (282.638,82)	R$ 0,00
conta transitoria - pagamentos a identificar		R$ 0,00	R$ 0,00

Este documento é parte integrante de escrituração cuja autenticação se comprova pelo recibo de número BA.AD.D9.95.8A.ED.06.BF.98.68.BF.FC.3F.8D.72.EA.04.73.2F.41-0, nos termos do Decreto nº 8.683/2016.

Este relatório foi gerado pelo Sistema Público de Escrituração Digital – Sped

BALANÇO PATRIMONIAL

Entidade:	ALFALAGOS LTDA.		
Período da Escrituração:	01/01/2023 a 31/12/2023	CNPJ:	05.194.502/0001-14
Número de Ordem do Livro:	35		
Período Selecionado:	01 de Janeiro de 2023 a 31 de Dezembro de 2023		

Descrição	Nota	Saldo Inicial	Saldo Final
(-) EASTMARK (ASIA) LIMITED		R$ (233.433,04)	R$ (233.433,04)
Fornecedor geral		R$ 4.714.520,27	R$ 6.448.089,69
JIANGXI HONGDA MEDICAL EQUIPMENT GROUP LTD		R$ 0,00	R$ 0,00
LARS MEDICARE CANADA INC.		R$ 0,00	R$ 0,00
(-) NINGBO MIFACE BEAUTY CARE DEV. CO LTDA		R$ (40.427,96)	R$ (40.721,27)
PLAYVENDER DIST. HIGIENE LIMPEZA LTDA		R$ 0,00	R$ 0,00
SR PRODUCTOS PARA LA SALUD S.A.		R$ 1.015.039,67	R$ 1.594.476,91
TEC GLOVES		R$ 0,00	R$ 0,00
(-) TG WORLDWIDE SDN. BHD.		R$ (170.567,10)	R$ 0,00
EMPRÉSTIMO ESTRANGEIRO		R$ 0,00	R$ 0,00
FINANCIAMENTOS		R$ 0,00	R$ 4.087.661,26
BANCO DO BRASIL - CURTO PRAZO		R$ 0,00	R$ 0,00
BANCO BRADESCO - CURTO PRAZO		R$ 0,00	R$ (6.467,99)
BANCO DO BRASIL 04-2023 - CURTO PRAZO		R$ 0,00	R$ 448.157,12
BANCO DO BRASIL 07-2023 - CURTO PRAZO		R$ 0,00	R$ 3.289.237,21
BANCO BRADESCO 06-2023 - CURTO PRAZO		R$ 0,00	R$ 356.734,92
ENCARGOS SOCIAIS A RECOLHER		R$ 344.040,80	R$ 385.359,87
Cofins a Recolher		R$ 0,00	R$ 0,00
Contribuição Social a Recolher		R$ 0,00	R$ 51.202,05
FGTS a Recolher		R$ 28.348,91	R$ 27.859,40
INSS a Recolher		R$ 86.924,61	R$ 88.847,03
Pis Faturamento a Recolher		R$ 0,00	R$ 0,00
Pis/Cofins/CSLL Lei 10.833/2003		R$ 395,34	R$ 566,22
Salarios a pagar		R$ 187.766,90	R$ 164.570,04
Pro-Labore a pagar		R$ 6.560,10	R$ 6.591,30
Ferias a pagar		R$ 33.871,96	R$ 45.457,54
13º Salario		R$ 0,00	R$ 0,00
IRRF - Retenção PJ		R$ 114,27	R$ 155,14
INSS Retido PJ a Recolher		R$ 58,71	R$ 111,15
ENCARGOS TRIBUTARIOS A RECOLHER		R$ 294.069,82	R$ 328.455,87

Este documento é parte integrante de escrituração cuja autenticação se comprova pelo recibo de número BA.AD.D9.95.8A.ED.06.BF.98.68.BF.FC.3F.8D.72.EA.04.73.2F.41-0, nos termos do Decreto nº 8.683/2016.

Este relatório foi gerado pelo Sistema Público de Escrituração Digital – Sped

BALANÇO PATRIMONIAL

Entidade:	ALFALAGOS LTDA.		
Período da Escrituração:	01/01/2023 a 31/12/2023	CNPJ:	05.194.502/0001-14
Número de Ordem do Livro:	35		
Período Selecionado:	01 de Janeiro de 2023 a 31 de Dezembro de 2023		

Descrição	Nota	Saldo Inicial	Saldo Final
ICMS a Recolher		R$ 253.805,32	R$ 53.082,60
IRRF S/ Salario a Recolher		R$ 21.080,74	R$ 13.624,09
Provisão para Imposto de Renda		R$ 0,00	R$ 11.135,27
ISS		R$ 19,48	R$ 49,68
ICMS a Pagar - Parcelamento		R$ 7.946,35	R$ 250.174,68
Autonômos a pagar		R$ 11.217,93	R$ 0,00
Icms a recolher-Filial SP		R$ 0,00	R$ 0,00
IPI a Recolher Matriz		R$ 0,00	R$ 379,59
IPI a Recolher Filial SP		R$ 0,00	R$ 0,00
IPI a Recolher Filial 3		R$ 0,00	R$ 9,96
IPI a Recolher Filial Comercio		R$ 0,00	R$ 0,00
(-) ENCARGOS FINANCEIROS A TRANSCORRER		R$ 0,00	R$ (444.775,00)
(-) Juros a Transcorrer (CP)		R$ 0,00	R$ (444.775,00)
SOCIOS C/ LUCRO		R$ 139.004,32	R$ 406.746,73
Lucros a Pagar		R$ 139.004,32	R$ 406.746,73
PROVISOES		R$ 269.733,33	R$ 280.060,43
Provisao de ferias		R$ 269.733,33	R$ 280.060,43
Provisão de 13º Salario		R$ 0,00	R$ 0,00
OUTRAS A CONTAS		R$ 481.790,20	R$ 430.450,28
Adiantamento de clientes		R$ 370.883,12	R$ 319.543,20
Recebimentos a identificar		R$ 110.907,08	R$ 110.907,08
PASSIVO NAO CIRCULANTE		R$ 5.914.911,22	R$ 7.080.379,57
EXIGIVEL A LONGO PRAZO		R$ 7.175.627,56	R$ 8.700.401,84
FINANCIAMENTOS		R$ 7.175.627,56	R$ 8.700.401,84
BNDS - construção		R$ 94.478,80	R$ 94.478,80
BNDS - caminhão		R$ 23.258,00	R$ 9.303,32
BB-Placas Fotovoltaica		R$ 14.727,50	R$ 0,00
BANCO DO BRASIL - LONGO PRAZO		R$ 7.043.163,26	R$ 4.452.585,68
BANCO BRADESCO - LEASING AERONAVE		R$ 0,00	R$ 2.925.189,73
BANCO BRADESCO - LONGO PRAZO		R$ 0,00	R$ 1.218.844,31
(-) (-) ENCARGOS FINANCEIROS		R$ (1.297.328,32)	R$ (1.656.634,25)

Este documento é parte integrante de escrituração cuja autenticação se comprova pelo recibo de número BA.AD.D9.95.8A.ED.06.BF.98.68.BF.FC.3F.8D.72.EA.04.73.2F.41-0, nos termos do Decreto nº 8.683/2016.

Este relatório foi gerado pelo Sistema Público de Escrituração Digital – Sped

Versão 10.2.0 do Visualizador

BALANÇO PATRIMONIAL

Entidade:	ALFALAGOS LTDA.		
Período da Escrituração:	01/01/2023 a 31/12/2023	CNPJ:	05.194.502/0001-14
Número de Ordem do Livro:	35		
Período Selecionado:	01 de Janeiro de 2023 a 31 de Dezembro de 2023		

Descrição	Nota	Saldo Inicial	Saldo Final
(-) (-) ENCARGOS FINANCEIROS A TRANSCORRER		R$ (1.297.328,32)	R$ (1.656.634,25)
(-) (-) Juros a Transcorrer (LP)		R$ (1.297.328,32)	R$ (1.656.634,25)
FORNECEDORES		R$ 36.611,98	R$ 36.611,98
FORNECEDORES		R$ 36.611,98	R$ 36.611,98
REPRESENTANTES COMERCIAIS		R$ 36.611,98	R$ 36.611,98
PATRIMONIO LIQUIDO		R$ 10.532.631,80	R$ 6.648.851,15
CAPITAL REALIZADO		R$ 784.775,45	R$ 784.775,45
CAPITAL SOCIAL		R$ 784.775,45	R$ 784.775,45
Capital Social		R$ 784.775,45	R$ 784.775,45
OUTRAS CONTAS		R$ 9.747.856,35	R$ 5.864.075,70
LUCROS OU PREJUIZOS ACUMULADOS		R$ 9.747.856,35	R$ 5.864.075,70
(-) Ajustes de Exercicios Anteriores		R$ (310.210,87)	R$ (310.210,87)
Lucros Acumulados		R$ 10.058.067,22	R$ 6.174.286,57
RESULTADO DO PERIODO		R$ 0,00	R$ 0,00
Resultado do Periodo		R$ 0,00	R$ 0,00

Este documento é parte integrante de escrituração cuja autenticação se comprova pelo recibo de número BA.AD.D9.95.8A.ED.06.BF.98.68.BF.FC.3F.8D.72.EA.04.73.2F.41-0, nos termos do Decreto nº 8.683/2016.

Este relatório foi gerado pelo Sistema Público de Escrituração Digital – Sped

DEMONSTRAÇÃO DE RESULTADO DO EXERCÍCIO

Entidade:	ALFALAGOS LTDA.		
Período da Escrituração:	01/01/2023 a 31/12/2023	CNPJ:	05.194.502/0001-14
Número de Ordem do Livro:	35		
Período Selecionado:	01 de Janeiro de 2023 a 31 de Dezembro de 2023		

Descrição	Nota	Saldo anterior	Saldo atual
Receitas da revenda de mercadorias		R$ 85.664.074,30	R$ 72.333.400,96
REVENDA DE MERCADORIAS E P. SERVIÇOS		R$ 85.664.074,30	R$ 72.333.400,96
(-) Deduções de vendas		R$ (13.359.882,64)	R$ (10.365.180,10)
(-) DEDUÇÕES DE VENDAS		R$ (13.359.882,64)	R$ (10.365.180,10)
(-) ICMS		R$ (7.375.173,75)	R$ (5.897.236,63)
(-) IPI		R$ (26.791,51)	R$ (42.194,03)
(-) COFINS		R$ (1.377.693,84)	R$ (1.092.092,84)
(-) Pis Faturamento		R$ (298.919,11)	R$ (237.071,92)
(-) Devoluções		R$ (4.281.304,43)	R$ (3.096.584,68)
Receita Liquida		R$ 72.304.191,66	R$ 61.968.220,86
(-) Custo das mercaodrias revendidas		R$ (54.842.193,94)	R$ (49.571.466,87)
(-) CUSTO DAS MERCADORIAS VENDIDAS		R$ (54.842.193,94)	R$ (49.571.466,87)
Lucro Bruto		R$ 17.461.997,72	R$ 12.396.753,99
(-) Despesas Operacionais		R$ (9.782.137,55)	R$ (9.697.104,02)
(-) DESPESAS OPERACIONAIS		R$ (9.766.378,78)	R$ (9.685.827,55)
(-) DESPESAS NÃO DEDUTIVEIS		R$ (15.758,77)	R$ (11.276,47)
Receitas Operacionais		R$ 1.356,00	R$ 1.887,52
Bonificações		R$ 0,00	R$ 1.651,92
Outras Receitas não Operacionais		R$ 1.356,00	R$ 235,60
Receitas Financeiras		R$ 524.421,26	R$ 966.957,39
RECEITAS OPERACIONAIS		R$ 524.421,26	R$ 966.957,39
(-) Despesas Financeiras		R$ (1.627.735,15)	R$ (2.310.838,29)
(-) DESPESAS FINANCEIRAS		R$ (1.627.735,15)	R$ (2.310.838,29)
(-) Despesas não Operacionais		R$ (12.109,80)	R$ (0,00)
DESPESAS NÃO OPERACIONAIS		R$ (12.109,80)	R$ 0,00
(-) CSLL		R$ (592.339,59)	R$ (123.203,98)
(-) Contribuição Social		R$ (592.339,59)	R$ (123.203,98)
(-) IRPJ		R$ (1.621.387,74)	R$ (318.233,26)
(-) Imposto de Renda		R$ (1.621.387,74)	R$ (318.233,26)
LUCRO LÍQUIDO DO EXERCÍCIO		R$ 4.352.065,15	R$ 916.219,35

Este documento é parte integrante de escrituração cuja autenticação se comprova pelo recibo de número BA.AD.D9.95.8A.ED.06.BF.98.68.BF.FC.3F.8D.72.EA.04.73.2F.41-0, nos termos do Decreto nº 8.683/2016.

Este relatório foi gerado pelo Sistema Público de Escrituração Digital – Sped

Versão 10.2.0 do Visualizador

DEMONSTRAÇÃO DAS MUTAÇÕES DO PATRIMÔNIO LÍQUIDO

Entidade:	ALFALAGOS LTDA.				
Período da Escrituração:	01/01/2023 a 31/12/2023	CNP	05.194.502/0001-14	Número de Ordem do Livro:	35
Período Selecionado:	01 de Janeiro de 2023 a 31 de Dezembro de 2023				

Histórico	Código de Aglutinação das Contas de Patrimônio Líquido				Total (R$)
	Capital Social (R$)	Lucros Acumulados (R$)	Ajustes de Exercicios Anteriores (R$)	Resultado do Periodo (R$)	
Saldo Inicial em 01.01.2023	784.775,45	10.058.067,22	(-)310.210,87	0,00	10.532.631,80
lançamento		(-)3.883.780,65			(-)3.883.780,65
Saldo Final em 31.12.2023	784.775,45	6.174.286,57	(-)310.210,87	0,00	6.648.851,15
Notas					

Este documento é parte integrante de escrituração cuja autenticação se comprova pelo recibo de número BA.AD.D9.95.8A.ED.06.BF.98.68.BF.FC.3F.8D.72.EA.04.73.2F.41-0, nos termos do Decreto nº 8.683/2016.

Este relatório foi gerado pelo Sistema Público de Escrituração Digital – Sped Versão 10.2.0 do Visualizador

MINISTÉRIO DA FAZENDA
SECRETARIA DA RECEITA FEDERAL DO BRASIL
SISTEMA PÚBLICO DE ESCRITURAÇÃO DIGITAL – Sped Versão: 10.2.0

RECIBO DE ENTREGA DE ESCRITURAÇÃO CONTÁBIL DIGITAL

IDENTIFICAÇÃO DO TITULAR DA ESCRITURAÇÃO

NIRE	CNPJ	
31206546438	05.194.502/0001-14	

NOME EMPRESARIAL
ALFALAGOS LTDA.

IDENTIFICAÇÃO DA ESCRITURAÇÃO

FORMA DA ESCRITURAÇÃO CONTÁBIL	PERÍODO DA ESCRITURAÇÃO
Livro Diário (Completo - sem escrituração Auxiliar)	01/01/2023 a 31/12/2023
NATUREZA DO LIVRO	**NÚMERO DO LIVRO**
Livro Diário	35

IDENTIFICAÇÃO DO ARQUIVO (HASH)
BA.AD.D9.95.8A.ED.06.BF.98.68.BF.FC.3F.8D.72.EA.04.73.2F.41

ESTE LIVRO FOI ASSINADO COM OS SEGUINTES CERTIFICADOS DIGITAIS:

QUALIFICAÇÃO DO SIGNATARIO	CPF/CNPJ	NOME	Nº SÉRIE DO CERTIFICADO	VALIDADE	RESPONSÁVEL LEGAL
Contador	75485397620	DENILSON DE SOUZA:75485397620	672785345364434742 2	05/12/2023 a 04/12/2024	Não
Procurador	75485397620	DENILSON DE SOUZA:75485397620	672785345364434742 2	05/12/2023 a 04/12/2024	Sim

NÚMERO DO RECIBO:

BA.AD.D9.95.8A.ED.06.BF.98.68.BF.F
C.3F.8D.72.EA.04.73.2F.41-0

Escrituração recebida via Internet
pelo Agente Receptor SERPRO

em 15/05/2024 às 10:07:21

B1.F9.95.A6.CC.46.95.3E
D7.5F.19.FB.21.96.7B.07

Considera-se autenticado o livro contábil a que se refere este recibo, dispensando-se a autenticação de que trata o art. 39 da Lei nº 8.934/1994. Este recibo comprova a autenticação.

BASE LEGAL: Decreto nº 1.800/1996, com a alteração do Decreto nº 8.683/2016, e arts. 39, 39-A, 39-B da Lei nº 8.934/1994 com a alteração da Lei Complementar nº 1247/2014.

TERMOS DE ABERTURA E ENCERRAMENTO

Entidade:	ALFALAGOS LTDA.		
Período da Escrituração:	01/01/2023 a 31/12/2023	CNPJ:	05.194.502/0001-14
Número de Ordem do Livro:	35		
Período Selecionado:	01 de Janeiro de 2023 a 31 de Dezembro de 2023		

TERMO DE ABERTURA

Nome Empresarial	ALFALAGOS LTDA.
NIRE	31206546438
CNPJ	05.194.502/0001-14
Número de Ordem	35
Natureza do Livro	Livro Diário
Município	ALFENAS
Data do arquivamento dos atos constitutivos	23/07/2002
Data de arquivamento do ato de conversão de sociedade simples em sociedade empresária	
Data de encerramento do exercício social	31/12/2023
Quantidade total de linhas do arquivo digital	412101

TERMO DE ENCERRAMENTO

Nome Empresarial	ALFALAGOS LTDA.
Natureza do Livro	Livro Diário
Número de ordem	35
Quantidade total de linhas do arquivo digital	412101
Data de inicio	01/01/2023
Data de término	31/12/2023

Este documento é parte integrante de escrituração cuja autenticação se comprova pelo recibo de número BA.AD.D9.95.8A.ED.06.BF.98.68.BF.FC.3F.8D.72.EA.04.73.2F.41-0, nos termos do Decreto nº 8.683/2016.

Este relatório foi gerado pelo Sistema Público de Escrituração Digital – Sped

Versão 10.2.0 do Visualizador

SITUAÇÃO DO ARQUIVO DA ESCRITURAÇÃO

Nome Empresarial:	ALFALAGOS LTDA.				
CNPJ:	05.194.502/0001-14	Nire:	31206546438	Scp:	
Período da Escrituração:	01/01/2023 a 31/12/2023				
Forma de Escrituração Contábil:	Livro Diário (Completo - sem escrituração Auxiliar)				
Natureza do Livro:	Livro Diário				
Identificação do arquivo(hash):	BA.AD.D9.95.8A.ED.06.BF.98.68.BF.FC.3F.8D.72.EA.04.73.2F.41-				

Consulta Realizada em: 15/05/2024 07:08:49

Resultado da Verificação

A escrituração visualizada é a mesma que se encontra na base de dados do SPED.

Situação Atual

Escrituração com NIRE AUTENTICADA

A escrituração encontra-se na base de dados do Sped e considera-se autenticada nos termos do Decreto nº 1.800/1996, com a alteração dada pelo Decreto nº 8.683/2016. O recibo de entrega constitui a comprovação da autenticação, nos termos do art. 39-B da Lei nº 8.934/1994, sendo dispensada qualquer outra autenticação (art.39-A da Lei nº 8.934/1994).

RECEBEMOS DE ALFALAGOS LTDA OS PRODUTOS DA NOTA FISCAL INDICADA ABAIXO. EMISSÃO: 06/04/2021 DESTINATÁRIO: MUNICIPIO DE CANA VERDE			**NF-e** **Nº: 263789 SÉRIE: 1** **FOLHA: 2/2**
DATA DE RECEBIMENTO	**IDENTIFICAÇÃO E ASSINATURA DO RECEBEDOR**	MUNICIPIO DE CANA VERDE Total NF: 3.715,60	

IDENTIFICAÇÃO DO EMITENTE

ALFALAGOS LTDA

AV ALBERTO VIEIRA ROMAO, 1700
Bairro: DISTRITO INDUSTRIAL

37135-516 Alfenas - MG

Fone: (35)3701-0450

DANFE

DOCUMENTO AUXILIAR DA NOTA FISCAL ELETRÔNICA

0 - ENTRADA
1 - SAÍDA [1]

Nº 263.789
SÉRIE: 1
FOLHA: 2/2

CONTROLE FISCO

CHAVE DE ACESSO
3121.0405.1945.0200.0114.5500.1000.2637.8911.1065.2780

Consulta de autenticidade no portal nacional da NF-e www.nfe.fazenda.gov.br/portal ou no site da Sefaz Autorizadora

DADOS DA NF-e
131214100552356 - 06/04/2021 17:02:33

NATUREZA DA OPERAÇÃO			
5102 VENDA DE MER ADQ REC D TERC			
INSCRIÇÃO ESTADUAL 016.189.241.0050	INSC. ESTADUAL DO SUBST. TRIBUTÁRIO	CNPJ 05.194.502/0001-14	

DADOS ADICIONAIS

INFORMAÇÕES COMPLEMENTARES

Banco do Brasil - Agencia:0168-6 - CC:12.160-6 / Confira os volumes no ato da entrega / Nao aceitamos Devolucoes apos 24 Hs da entrega / Compra Direta - NAF : 686/ Endereco de Entrega Cidade: CANA VERDE MG, Bairro: centro, CEP: 37267000, Rua: Carmelita Carvalho Garcia, Nro.: 0Complemento: / Operacao isenta do ICMS nos termos do item 226 da Parte 1 do Anexo I/ / Pedidos de Venda utilizados: 65651Operacao isenta do ICMS nos termos do item 226 da Parte 1 do Anexo I/ Entrega por ordem do destinatario / Tributo aproximado R$: 18,45 Federal R$: 429,41 Estadual Fonte: IBPT /

RECEBEMOS DE ALFALAGOS LTDA OS PRODUTOS DA NOTA FISCAL INDICADA ABAIXO.
EMISSÃO: 26/04/2021 DESTINATÁRIO: MUNICIPIO DE CANA VERDE

DATA DE RECEBIMENTO	IDENTIFICAÇÃO E ASSINATURA DO RECEBEDOR	MUNICIPIO DE CANA VERDE Total NF: 781,80 Volume: 3 Número Pedido: 11073698	NF-e Nº: 265289 SÉRIE: 1 FOLHA: 1/2

IDENTIFICAÇÃO DO EMITENTE

ALFALAGOS LTDA

AV ALBERTO VIEIRA ROMAO, 1700
Bairro: DISTRITO INDUSTRIAL

37135-516 Alfenas - MG

Fone: (35)3701-0450

DANFE

DOCUMENTO AUXILIAR DA NOTA FISCAL ELETRÔNICA

0 - ENTRADA
1 - SAÍDA [1]

Nº 265.289
SÉRIE: 1
FOLHA: 1/2

CONTROLE FISCO

CHAVE DE ACESSO
3121.0405.1945.0200.0114.5500.1000.2652.8911.1074.5837

Consulta de autenticidade no portal nacional da NF-e www.nfe.fazenda.gov.br/portal ou no site da Sefaz Autorizadora

DADOS DA NF-e
131214129345525 - 26/04/2021 10:54:19

NATUREZA DA OPERAÇÃO
5102 VENDA DE MER ADQ REC D TERC

INSCRIÇÃO ESTADUAL	INSC. ESTADUAL DO SUBST. TRIBUTÁRIO	CNPJ	
016.189.241.0050		05.194.502/0001-14	

DESTINATÁRIO / REMETENTE

NOME / RAZÃO SOCIAL			CNPJ	DATA EMISSÃO
MUNICIPIO DE CANA VERDE			18.244.426/0001-56	26/04/2021
ENDEREÇO	**BAIRRO/DISTRITO**		**CEP**	**DATA DA SAÍDA**
R. CARMELITA CARVALHO GARCIA, s/n	CENTRO		37267-000	26/04/2021
MUNICÍPIO	**FONE / FAX**	**UF**	**INSCRIÇÃO ESTADUAL**	**HORA DA SAÍDA**
Cana Verde	(35)3865-1202	MG		10:54:12

INFORMAÇÕES DO LOCAL DE ENTREGA

NOME / RAZÃO SOCIAL		CPF/CNPJ	INSCRIÇÃO ESTADUAL
Posto de Saude		18.244.426/0001-56	
ENDEREÇO	**BAIRRO/DISTRITO**		**CEP**
Rua: Carmelita Carvalho Garcia, s/n	centro		37267-000
MUNICÍPIO		**UF**	**FONE / FAX**
Cana Verde		MG	

FATURA/DUPLICATAS

265289/1 - 26/05/21 - 781,80

CÁLCULO DO IMPOSTO

BASE DE CÁLCULO DO ICMS	VALOR DO ICMS	BASE DE CÁLCULO DO ICMS ST	VALOR DO ICMS ST	VALOR TOTAL DOS PRODUTOS
0,00	0,00	0,00	0,00	781,80

VALOR DO FRETE	VALOR DO SEGURO	DESCONTO	OUTRAS DESPESAS ACESSÓRIAS	VALOR DO IPI	VALOR TOTAL DA NOTA	ALÍQ. IPI
0,00	0,00	0,00	0,00	0,00	781,80	

TRANSPORTADOR / VOLUMES TRANSPORTADOS

RAZÃO SOCIAL	FRETE POR CONTA 0-EMITENTE 1-DESTINATARIO	CÓDIGO ANNT	PLACA DO VEÍCULO	UF	CNPJ/CPF
DNG TRANSPORTES LTDA	0				15.598.197/0001-80

ENDEREÇO	MUNICÍPIO	UF	INSCRIÇÃO ESTADUAL
R JOSE ALVES DA SILVA, 15	BELO HORIZONTE	MG	001.967.536.0038

QUANTIDADE	ESPÉCIE	MARCA	NUMERAÇÃO	PESO BRUTO	PESO LÍQUIDO
3				8,3000	8,3000

DADOS DOS PRODUTOS / SERVIÇOS

CODIGO PRODUTO NCM/S	DESCRIÇÃO DO PRODUTO / SERVIÇO	CST CFOP	UNID	QTDE	VALOR UNITÁRIO	VLR. DESC UNIT /PERC.	VALOR TOTAL	BASE CÁLC. ICMS	VALOR ICMS/ST. Cobrável	VALOR IPI	ALÍQ. ICMS	
29798 30042029	(+) AZITROMICINA 600MG SUSP 15ML Lote: 19L601 - 30/12/2021 Qtde: 100.00 / CEST: 13.002.00	540 5102	Fc	100,0000	6,9090	0,0000 0,0000 %	690,90	0,00	0,00 0,00	0,00	0,00	0,00
30365 30049099	(+) IPRATROPIO 0,25MG/ML 20ML Lote: 0681/20 - 30/04/2022 Qtde: 100.00 / CEST: 13.002.00	540 5102	Fc	100,0000	0,9090	0,0000 0,0000 %	90,90	0,00	0,00 0,00	0,00	0,00	0,00

DADOS ADICIONAIS

INFORMAÇÕES COMPLEMENTARES	RESERVADO AO FISCO

OUROWEB® - WWW.OUROWEB.COM.BR

RECEBEMOS DE ALFALAGOS LTDA OS PRODUTOS DA NOTA FISCAL INDICADA ABAIXO. EMISSÃO: 26/04/2021 DESTINATÁRIO: MUNICIPIO DE CANA VERDE			**NF-e** **Nº: 265289 SÉRIE: 1** **FOLHA: 2/2**
DATA DE RECEBIMENTO	**IDENTIFICAÇÃO E ASSINATURA DO RECEBEDOR**	MUNICIPIO DE CANA VERDE Total NF: 781,80	

IDENTIFICAÇÃO DO EMITENTE

ALFALAGOS LTDA

AV ALBERTO VIEIRA ROMAO, 1700
Bairro: DISTRITO INDUSTRIAL

37135-516 Alfenas - MG

Fone: (35)3701-0450

DANFE

DOCUMENTO AUXILIAR DA NOTA FISCAL ELETRÔNICA

0 - ENTRADA
1 - SAÍDA [1]

Nº 265.289
SÉRIE: 1
FOLHA: 2/2

CONTROLE FISCO

CHAVE DE ACESSO
3121.0405.1945.0200.0114.5500.1000.2652.8911.1074.5837

Consulta de autenticidade no portal nacional da NF-e www.nfe.fazenda.gov.br/portal ou no site da Sefaz Autorizadora

DADOS DA NF-e
131214129345525 - 26/04/2021 10:54:19

NATUREZA DA OPERAÇÃO			
5102 VENDA DE MER ADQ REC D TERC			
INSCRIÇÃO ESTADUAL 016.189.241.0050	INSC. ESTADUAL DO SUBST. TRIBUTÁRIO	CNPJ 05.194.502/0001-14	

DADOS ADICIONAIS

INFORMAÇÕES COMPLEMENTARES

Banco do Brasil - Agencia:0168-6 - CC:12.160-6 / Confira os volumes no ato da entrega / Nao aceitamos Devolucoes apos 24 Hs da entrega / Compra Direta - NAF Avulsa NAF : 841/ Endereco de Entrega Cidade: CANA VERDE MG, Bairro: centro, CEP: 37267000, Rua: Carmelita Carvalho Garcia, Nro.: 0Complemento: / Isento de ICMS conforme Item 130 Anexo I Dec. 43080/Operacao isenta do ICMS nos termos do item 226 da Parte 1 do Anexo I/ / Pedidos de Venda utilizados: 66393Operacao isenta do ICMS nos termos do item 226 da Parte 1 do Anexo I/Isento de ICMS conforme Item 130 Anexo I Dec. 43080/ Entrega por ordem do destinatario / Tributo aproximado R$: 105,15 Federal R$: 93,82 Estadual Fonte: IBPT /

RECEBEMOS DE ALFALAGOS LTDA OS PRODUTOS DA NOTA FISCAL INDICADA ABAIXO.
EMISSÃO: 27/05/2021 DESTINATÁRIO: MUNICIPIO DE CANA VERDE

DATA DE RECEBIMENTO	IDENTIFICAÇÃO E ASSINATURA DO RECEBEDOR	MUNICIPIO DE CANA VERDE Total NF: 1.601,40 Volume: 10 Número Pedido: 11090215	NF-e Nº: 268056 SÉRIE: 1 FOLHA: 1/2

IDENTIFICAÇÃO DO EMITENTE

ALFALAGOS LTDA
AV ALBERTO VIEIRA ROMAO, 1700
Bairro: DISTRITO INDUSTRIAL

37135-516 Alfenas - MG

Fone: (35)3701-0450

DANFE

DOCUMENTO AUXILIAR DA NOTA FISCAL ELETRÔNICA

0 - ENTRADA
1 - SAÍDA [1]

Nº 268.056
SÉRIE: 1
FOLHA: 1/2

CONTROLE FISCO

CHAVE DE ACESSO
3121.0505.1945.0200.0114.5500.1000.2680.5611.1090.5430

Consulta de autenticidade no portal nacional da NF-e www.nfe.fazenda.gov.br/portal ou no site da Sefaz Autorizadora

DADOS DA NF-e
131214176389139 - 27/05/2021 11:29:07

NATUREZA DA OPERAÇÃO
5102 VENDA DE MER ADQ REC D TERC

INSCRIÇÃO ESTADUAL	INSC. ESTADUAL DO SUBST. TRIBUTÁRIO	CNPJ	
016.189.241.0050		05.194.502/0001-14	

DESTINATÁRIO / REMETENTE

NOME / RAZÃO SOCIAL			CNPJ	DATA EMISSÃO
MUNICIPIO DE CANA VERDE			18.244.426/0001-56	27/05/2021
ENDEREÇO	**BAIRRO/DISTRITO**		**CEP**	**DATA DA SAÍDA**
R. CARMELITA CARVALHO GARCIA, s/n	CENTRO		37267-000	27/05/2021
MUNICÍPIO	**FONE / FAX**	**UF**	**INSCRIÇÃO ESTADUAL**	**HORA DA SAÍDA**
Cana Verde	(35)3865-1202	MG		11:29:00

INFORMAÇÕES DO LOCAL DE ENTREGA

NOME / RAZÃO SOCIAL		CPF/CNPJ	INSCRIÇÃO ESTADUAL
Posto de Saude		18.244.426/0001-56	
ENDEREÇO	**BAIRRO/DISTRITO**		**CEP**
Rua: Carmelita Carvalho Garcia, s/n	centro		37267-000
MUNICÍPIO		**UF**	**FONE / FAX**
Cana Verde		MG	

FATURA/DUPLICATAS

268056/1 - 26/06/21 - 1601,40

CÁLCULO DO IMPOSTO

BASE DE CÁLCULO DO ICMS	VALOR DO ICMS	BASE DE CÁLCULO DO ICMS ST	VALOR DO ICMS ST	VALOR TOTAL DOS PRODUTOS
702,20	126,39	0,00	0,00	1.601,40

VALOR DO FRETE	VALOR DO SEGURO	DESCONTO	OUTRAS DESPESAS ACESSÓRIAS	VALOR DO IPI	VALOR TOTAL DA NOTA	ALÍQ. IPI
0,00	0,00	0,00	0,00	0,00	1.601,40	

TRANSPORTADOR / VOLUMES TRANSPORTADOS

RAZÃO SOCIAL	FRETE POR CONTA 0-EMITENTE 1-DESTINATARIO	CÓDIGO ANNT	PLACA DO VEÍCULO	UF	CNPJ/CPF
LUCAS ESTEVES PEREIRA EIRELI	[0]				32.476.948/0001-04

ENDEREÇO	MUNICÍPIO	UF	INSCRIÇÃO ESTADUAL
R. CAPISTRANO DE ABREU, 360	ALFENAS	MG	003.356.269.0088

QUANTIDADE	ESPÉCIE	MARCA	NUMERAÇÃO	PESO BRUTO	PESO LÍQUIDO
10				29,4466	29,4466

DADOS DOS PRODUTOS / SERVIÇOS

CODIGO PRODUTO NCM/S	DESCRIÇÃO DO PRODUTO / SERVIÇO	CST CFOP	UNID	QTDE	VALOR UNITÁRIO	VLR. DESC UNIT /PERC.	VALOR TOTAL	BASE CÁLC. ICMS	VALOR ICMS/ST. Cobrável	VALOR IPI	ALÍQ. ICMS	
38003 90183119	( ) SER DESC 5ML S/AG SLIP Lote: I316 - 30/04/2026 Qtde: 800.00 / CEST: 13.014.00	140 5102	Uni	800,0000	0,1945	0,0000 0,0000 %	155,60	0,00	0,00 0,00	0,00	0,00	0,00
38005 90183119	( ) SER DESC 10ML S/AG SLIP Lote: I291 - 30/04/2026 Qtde: 800.00 / CEST: 13.014.00	140 5102	Uni	800,0000	0,3680	0,0000 0,0000 %	294,40	0,00	0,00 0,00	0,00	0,00	0,00
38096 90183119	( ) SER DESC 20ML S/AG SLIP Lote: I327 - 30/04/2026 Qtde: 800.00 / CEST: 13.014.00	140 5102	Uni	800,0000	0,5615	0,0000 0,0000 %	449,20	0,00	0,00 0,00	0,00	0,00	0,00
36838 27101991	VASELINA LIQUIDA 1000ML Lote: 008516 - 28/02/2023 Qtde: 2.00	000 5102	Fc	2,0000	24,9000	0,0000 0,0000 %	49,80	49,80	8,96 0,00	0,00	18,00	0,00
29683 90183929	CATETER INTRAVENOSO 24G Lote: SCTPAA037L - 30/08/2025 Qtde: 400.00	200 5102	Uni	400,0000	0,9770	0,0000 0,0000 %	390,80	390,80	70,34 0,00	0,00	18,00	0,00
29684 90183929	CATETER INTRAVENOSO 22G Lote: SCTPAA037G - 30/08/2025 Qtde: 300.00	200 5102	Uni	300,0000	0,8720	0,0000 0,0000 %	261,60	261,60	47,09 0,00	0,00	18,00	0,00

DADOS ADICIONAIS

INFORMAÇÕES COMPLEMENTARES	RESERVADO AO FISCO

OUROWEB® - WWW.OUROWEB.COM.BR

RECEBEMOS DE ALFALAGOS LTDA OS PRODUTOS DA NOTA FISCAL INDICADA ABAIXO. EMISSÃO: 27/05/2021 DESTINATÁRIO: MUNICIPIO DE CANA VERDE			**NF-e** **Nº: 268056 SÉRIE: 1** **FOLHA: 2/2**
DATA DE RECEBIMENTO	**IDENTIFICAÇÃO E ASSINATURA DO RECEBEDOR**	MUNICIPIO DE CANA VERDE Total NF: 1.601,40	

IDENTIFICAÇÃO DO EMITENTE

ALFALAGOS LTDA

AV ALBERTO VIEIRA ROMAO, 1700
Bairro: DISTRITO INDUSTRIAL

37135-516 Alfenas - MG

Fone: (35)3701-0450

DANFE

DOCUMENTO AUXILIAR DA NOTA FISCAL ELETRÔNICA

0 - ENTRADA
1 - SAÍDA [1]

Nº 268.056
SÉRIE: 1
FOLHA: 2/2

CONTROLE FISCO

CHAVE DE ACESSO
3121.0505.1945.0200.0114.5500.1000.2680.5611.1090.5430

Consulta de autenticidade no portal nacional da NF-e www.nfe.fazenda.gov.br/portal ou no site da Sefaz Autorizadora

DADOS DA NF-e
131214176389139 - 27/05/2021 11:29:07

NATUREZA DA OPERAÇÃO
5102 VENDA DE MER ADQ REC D TERC

INSCRIÇÃO ESTADUAL	INSC. ESTADUAL DO SUBST. TRIBUTÁRIO	CNPJ	
016.189.241.0050		05.194.502/0001-14	

DADOS ADICIONAIS

INFORMAÇÕES COMPLEMENTARES

Banco do Brasil - Agencia:0168-6 - CC:12.160-6 / Confira os volumes no ato da entrega / Nao aceitamos Devolucoes apos 24 Hs da entrega / Compra Direta - NAF Avulsa NAF : 1154/ Endereco de Entrega Cidade: CANA VERDE MG, Bairro: centro, CEP: 37267000, Rua: Carmelita Carvalho Garcia, Nro.: 0Complemento: / Operacao isenta do ICMS nos termos do item 226 da Parte 1 do Anexo I/ / Pedidos de Venda utilizados: 67519Operacao isenta do ICMS nos termos do item 226 da Parte 1 do Anexo I/Operacao isenta do ICMS nos termos do item 226 da Parte 1 do Anexo I/Operacao isenta do ICMS nos termos do item 226 da Parte 1 do Anexo I/ Entrega por ordem do destinatario / Tributo aproximado R$: 121,28 Federal Fonte: IBPT /

RECEBEMOS DE ALFALAGOS LTDA OS PRODUTOS DA NOTA FISCAL INDICADA ABAIXO.
EMISSÃO: 27/05/2021 DESTINATÁRIO: MUNICIPIO DE CANA VERDE

DATA DE RECEBIMENTO	IDENTIFICAÇÃO E ASSINATURA DO RECEBEDOR	MUNICIPIO DE CANA VERDE Total NF: 7.512,45 Volume: 64 Número Pedido: 11090230	NF-e Nº: 268058 SÉRIE: 1 FOLHA: 1/3

IDENTIFICAÇÃO DO EMITENTE

ALFALAGOS LTDA
AV ALBERTO VIEIRA ROMAO, 1700
Bairro: DISTRITO INDUSTRIAL

37135-516 Alfenas - MG

Fone: (35)3701-0450

DANFE

DOCUMENTO AUXILIAR DA NOTA FISCAL ELETRÔNICA

0 - ENTRADA
1 - SAÍDA [1]

Nº 268.058
SÉRIE: 1
FOLHA: 1/3

CONTROLE FISCO

CHAVE DE ACESSO
3121.0505.1945.0200.0114.5500.1000.2680.5811.1090.5460

Consulta de autenticidade no portal nacional da NF-e www.nfe.fazenda.gov.br/portal ou no site da Sefaz Autorizadora

DADOS DA NF-e
131214176389141 - 27/05/2021 11:29:07

NATUREZA DA OPERAÇÃO
5102 VENDA DE MER ADQ REC D TERC

INSCRIÇÃO ESTADUAL	INSC. ESTADUAL DO SUBST. TRIBUTÁRIO	CNPJ	
016.189.241.0050		05.194.502/0001-14	

DESTINATÁRIO / REMETENTE

NOME / RAZÃO SOCIAL			CNPJ	DATA EMISSÃO
MUNICIPIO DE CANA VERDE			18.244.426/0001-56	27/05/2021
ENDEREÇO	**BAIRRO/DISTRITO**		**CEP**	**DATA DA SAÍDA**
R. CARMELITA CARVALHO GARCIA, s/n	CENTRO		37267-000	27/05/2021
MUNICÍPIO	**FONE / FAX**	**UF**	**INSCRIÇÃO ESTADUAL**	**HORA DA SAÍDA**
Cana Verde	(35)3865-1202	MG		11:29:01

INFORMAÇÕES DO LOCAL DE ENTREGA

NOME / RAZÃO SOCIAL		CPF/CNPJ	INSCRIÇÃO ESTADUAL
Posto de Saude		18.244.426/0001-56	
ENDEREÇO	**BAIRRO/DISTRITO**		**CEP**
Rua: Carmelita Carvalho Garcia, s/n	centro		37267-000
MUNICÍPIO		**UF**	**FONE / FAX**
Cana Verde		MG	

FATURA/DUPLICATAS

268058/1 - 26/06/21 - 7512,45

CÁLCULO DO IMPOSTO

BASE DE CÁLCULO DO ICMS	VALOR DO ICMS	BASE DE CÁLCULO DO ICMS ST	VALOR DO ICMS ST	VALOR TOTAL DOS PRODUTOS
2.236,20	402,52	0,00	0,00	7.512,45

VALOR DO FRETE	VALOR DO SEGURO	DESCONTO	OUTRAS DESPESAS ACESSÓRIAS	VALOR DO IPI	VALOR TOTAL DA NOTA	ALÍQ. IPI
0,00	0,00	0,00	0,00	0,00	7.512,45	

TRANSPORTADOR / VOLUMES TRANSPORTADOS

RAZÃO SOCIAL	FRETE POR CONTA 0-EMITENTE 1-DESTINATARIO	CÓDIGO ANNT	PLACA DO VEÍCULO	UF	CNPJ/CPF
LUCAS ESTEVES PEREIRA EIRELI	0				32.476.948/0001-04

ENDEREÇO	MUNICÍPIO	UF	INSCRIÇÃO ESTADUAL
R. CAPISTRANO DE ABREU, 360	ALFENAS	MG	003.356.269.0088

QUANTIDADE	ESPÉCIE	MARCA	NUMERAÇÃO	PESO BRUTO	PESO LÍQUIDO
64				339,1630	339,1630

DADOS DOS PRODUTOS / SERVIÇOS

CODIGO PRODUTO NCM/S	DESCRIÇÃO DO PRODUTO / SERVIÇO	CST CFOP	UNID	QTDE	VALOR UNITÁRIO	VLR. DESC UNIT /PERC.	VALOR TOTAL	BASE CÁLC. ICMS	VALOR ICMS/ST. Cobrável	VALOR IPI	ALÍQ. ICMS	
37138 48114110	FITA ADESIVA 19MMX50M Lote: 210225-15 - 30/03/2024 Qtde: 70.00	500 5102	UN	70,0000	3,5285	0,0000 0,0000 %	247,00	247,00	44,46 0,00	0,00	18,00	0,00
37804 90189010	EQUIPO SORO MACRO GOTAS FILTRO AR E INJ LATERAL Lote: 210105 - 30/01/2026 Qtde: 200.00	200 5102	UN	200,0000	1,2480	0,0000 0,0000 %	249,60	249,60	44,93 0,00	0,00	18,00	0,00
30637 90183999	EQUIPO SORO MICRO GOTAS FLEXIVEL Lote: 51357 - 28/02/2024 Qtde: 50.00	040 5102	Uni	50,0000	1,4540	0,0000 0,0000 %	72,70	0,00	0,00 0,00	0,00	0,00	0,00
39102 30051090	( ) FITA CIR MICROPOROSA 2,5CMX 10M Lote: PAM07502 - 30/04/2023 Qtde: 100.00 / CEST: 13.011.00	500 5102	Rl	100,0000	2,1530	0,0000 0,0000 %	215,30	215,30	38,75 0,00	0,00	18,00	0,00
33297 90183219	( ) AGULHA DESC 25X7 DISP SEGURANCA Lote: 619M4 - 28/02/2024 Qtde: 4000.00 / CEST: 13.015.00	440 5102	Uni	4000,0000	0,3128	0,0000 0,0000 %	1.251,20	0,00	0,00 0,00	0,00	0,00	0,00
3724 30051090	( ) ATADURA CREPE 15cmX1,20m13FIOS C/12 Lote: 1394 - 30/11/2025 Qtde: 17.00 / CEST: 13.011.00	000 5102	Dz	17,0000	5,8262	0,0000 0,0000 %	99,05	99,05	17,83 0,00	0,00	18,00	0,00
26658 30051090	( ) ATADURA CREPE 12cmX1,20m13FIOS C/12 Lote: 13940 - 30/01/2026 Qtde: 13.00 / CEST: 13.011.00	000 5102	Dz	13,0000	5,0885	0,0000 0,0000 %	66,15	66,15	11,91 0,00	0,00	18,00	0,00

DADOS ADICIONAIS

INFORMAÇÕES COMPLEMENTARES	RESERVADO AO FISCO

OUROWEB® - WWW.OUROWEB.COM.BR

RECEBEMOS DE ALFALAGOS LTDA OS PRODUTOS DA NOTA FISCAL INDICADA ABAIXO.
EMISSÃO: 27/05/2021 DESTINATÁRIO: MUNICIPIO DE CANA VERDE

DATA DE RECEBIMENTO	IDENTIFICAÇÃO E ASSINATURA DO RECEBEDOR	MUNICIPIO DE CANA VERDE Total NF: 7.512,45 Volume: 64 Número Pedido: 11090230	NF-e Nº: 268058 SÉRIE: 1 FOLHA: 2/3

IDENTIFICAÇÃO DO EMITENTE

ALFALAGOS LTDA

AV ALBERTO VIEIRA ROMAO, 1700
Bairro: DISTRITO INDUSTRIAL

37135-516 Alfenas - MG

Fone: (35)3701-0450

DANFE

DOCUMENTO AUXILIAR DA NOTA FISCAL ELETRÔNICA

0 - ENTRADA
1 - SAÍDA [1]

Nº 268.058
SÉRIE: 1
FOLHA: 2/3

CONTROLE FISCO

CHAVE DE ACESSO
3121.0505.1945.0200.0114.5500.1000.2680.5811.1090.5460

Consulta de autenticidade no portal nacional da NF-e www.nfe.fazenda.gov.br/portal ou no site da Sefaz Autorizadora

DADOS DA NF-e
131214176389141 - 27/05/2021 11:29:07

NATUREZA DA OPERAÇÃO
5102 VENDA DE MER ADQ REC D TERC

INSCRIÇÃO ESTADUAL	INSC. ESTADUAL DO SUBST. TRIBUTÁRIO	CNPJ
016.189.241.0050		05.194.502/0001-14

4280 30059090	( ) COMPRESSA GAZE 7,5X7,5 11FIOS N/EST C/500 Lote: 050421026 - 30/04/2026 Qtde: 300.00 / CEST: 13.011.00	040 5102	Pc	300,0000	13,1745	0,0000 0,0000 %	3.952,35	0,00	0,00 0,00	0,00	0,00	0,00
32427 38089919	ALCOOL 70% 1000ML Lote: S5237 - 30/04/2023 Qtde: 240.00 / CEST: 13.004.01	000 5102	Lt	240,0000	5,6629	0,0000 0,0000 %	1.359,10	1.359,10	244,64 0,00	0,00	18,00	0,00

DADOS ADICIONAIS

INFORMAÇÕES COMPLEMENTARES	RESERVADO AO FISCO

OUROWEB® - WWW.OUROWEB.COM.BR

RECEBEMOS DE ALFALAGOS LTDA OS PRODUTOS DA NOTA FISCAL INDICADA ABAIXO. EMISSÃO: 27/05/2021 DESTINATÁRIO: MUNICIPIO DE CANA VERDE			**NF-e** **Nº: 268058 SÉRIE: 1** **FOLHA: 3/3**
DATA DE RECEBIMENTO	**IDENTIFICAÇÃO E ASSINATURA DO RECEBEDOR**	MUNICIPIO DE CANA VERDE Total NF: 7.512,45	

IDENTIFICAÇÃO DO EMITENTE

ALFALAGOS LTDA

AV ALBERTO VIEIRA ROMAO, 1700
Bairro: DISTRITO INDUSTRIAL

37135-516 Alfenas - MG

Fone: (35)3701-0450

DANFE

DOCUMENTO AUXILIAR DA NOTA FISCAL ELETRÔNICA

0 - ENTRADA
1 - SAÍDA [1]

Nº 268.058
SÉRIE: 1
FOLHA: 3/3

CONTROLE FISCO

CHAVE DE ACESSO
3121.0505.1945.0200.0114.5500.1000.2680.5811.1090.5460

Consulta de autenticidade no portal nacional da NF-e www.nfe.fazenda.gov.br/portal ou no site da Sefaz Autorizadora

DADOS DA NF-e
131214176389141 - 27/05/2021 11:29:07

NATUREZA DA OPERAÇÃO			
5102 VENDA DE MER ADQ REC D TERC			
INSCRIÇÃO ESTADUAL 016.189.241.0050	INSC. ESTADUAL DO SUBST. TRIBUTÁRIO	CNPJ 05.194.502/0001-14	

DADOS ADICIONAIS

INFORMAÇÕES COMPLEMENTARES

Banco do Brasil - Agencia:0168-6 - CC:12.160-6 / Confira os volumes no ato da entrega / Nao aceitamos Devolucoes apos 24 Hs da entrega / Compra Direta - NAF Avulsa NAF : 1153/ Endereco de Entrega Cidade: CANA VERDE MG, Bairro: centro, CEP: 37267000, Rua: Carmelita Carvalho Garcia, Nro.: 0Complemento: / Operacao isenta do ICMS nos termos do item 226 da Parte 1 do Anexo I/ / Pedidos de Venda utilizados: 67516Operacao isenta do ICMS nos termos do item 226 da Parte 1 do Anexo I/Operacao isenta do ICMS nos termos do item 226 da Parte 1 do Anexo I/Operacao isenta do ICMS nos termos do item 226 da Parte 1 do Anexo I/ Entrega por ordem do destinatario / Tributo aproximado R$: 965,63 Federal R$: 124,78 Estadual Fonte: IBPT /

RECEBEMOS DE ALFALAGOS LTDA OS PRODUTOS DA NOTA FISCAL INDICADA ABAIXO.
EMISSÃO: 07/07/2020 DESTINATÁRIO: MUNICIPIO DE CANA VERDE

DATA DE RECEBIMENTO	IDENTIFICAÇÃO E ASSINATURA DO RECEBEDOR	MUNICIPIO DE CANA VERDE Total NF: 1.379,62 Volume: 20 Número Pedido: 10911563	NF-e Nº: 243291 SÉRIE: 1 FOLHA: 1/2

IDENTIFICAÇÃO DO EMITENTE

ALFALAGOS LTDA
AV ALBERTO VIEIRA ROMAO, 1700
Bairro: DISTRITO INDUSTRIAL

37135-516 Alfenas - MG

Fone: (35)3701-0450

DANFE

DOCUMENTO AUXILIAR DA NOTA FISCAL ELETRÔNICA

0 - ENTRADA
1 - SAÍDA [1]

Nº 243.291
SÉRIE: 1
FOLHA: 1/2

CONTROLE FISCO

CHAVE DE ACESSO
3120.0705.1945.0200.0114.5500.1000.2432.9111.0938.5130

Consulta de autenticidade no portal nacional da NF-e www.nfe.fazenda.gov.br/portal ou no site da Sefaz Autorizadora

DADOS DA NF-e
131203737712422 - 07/07/2020 17:29:50

NATUREZA DA OPERAÇÃO
5102 VENDA DE MER ADQ REC D TERC

INSCRIÇÃO ESTADUAL	INSC. ESTADUAL DO SUBST. TRIBUTÁRIO	CNPJ	
016.189.241.0050		05.194.502/0001-14	

DESTINATÁRIO / REMETENTE

NOME / RAZÃO SOCIAL			CNPJ	DATA EMISSÃO
MUNICIPIO DE CANA VERDE			18.244.426/0001-56	07/07/2020
ENDEREÇO	**BAIRRO/DISTRITO**		**CEP**	**DATA DA SAÍDA**
R. CARMELITA CARVALHO GARCIA, s/n	CENTRO		37267-000	07/07/2020
MUNICÍPIO	**FONE / FAX**	**UF**	**INSCRIÇÃO ESTADUAL**	**HORA DA SAÍDA**
Cana Verde	(35)3865-1202	MG		17:29:46

INFORMAÇÕES DO LOCAL DE ENTREGA

NOME / RAZÃO SOCIAL		CPF/CNPJ	INSCRIÇÃO ESTADUAL
FARMÁCIA DE MINAS		18.244.426/0001-56	
ENDEREÇO	**BAIRRO/DISTRITO**		**CEP**
RUA JACARANDA, 215	VILA ISABEL		37267-000
MUNICÍPIO	**UF**		**FONE / FAX**
Cana Verde	MG		(35)3865-1202

FATURA/DUPLICATAS

243291/1 - 06/08/20 - 1379,62

CÁLCULO DO IMPOSTO

BASE DE CÁLCULO DO ICMS	VALOR DO ICMS	BASE DE CÁLCULO DO ICMS ST	VALOR DO ICMS ST	VALOR TOTAL DOS PRODUTOS
1.379,62	248,33	0,00	0,00	1.379,62

VALOR DO FRETE	VALOR DO SEGURO	DESCONTO	OUTRAS DESPESAS ACESSÓRIAS	VALOR DO IPI	VALOR TOTAL DA NOTA	ALÍQ. IPI
0,00	0,00	0,00	0,00	0,00	1.379,62	

TRANSPORTADOR / VOLUMES TRANSPORTADOS

RAZÃO SOCIAL	FRETE POR CONTA 0-EMITENTE 1-DESTINATARIO	CÓDIGO ANNT	PLACA DO VEÍCULO	UF	CNPJ/CPF
RODOFAR LOGISTICA INTEGRADA EI	0				28.287.523/0001-80

ENDEREÇO	MUNICÍPIO	UF	INSCRIÇÃO ESTADUAL
RUA JOAO RODRIGUES ALVES, 85	ARAXA	MG	Isento

QUANTIDADE	ESPÉCIE	MARCA	NUMERAÇÃO	PESO BRUTO	PESO LÍQUIDO
20				112,0000	112,0000

DADOS DOS PRODUTOS / SERVIÇOS

CODIGO PRODUTO NCM/S	DESCRIÇÃO DO PRODUTO / SERVIÇO	CST CFOP	UNID	QTDE	VALOR UNITÁRIO	VLR. DESC UNIT /PERC.	VALOR TOTAL	BASE CÁLC. ICMS	VALOR ICMS/ST. Cobrável	VALOR IPI	ALÍQ. ICMS	
5742 30059090	( ) ALGODAO HIDROFILO 500G Lote: 081903E - 30/08/2024 Qtde: 30.00 / CEST: 13.011.00	000 5102	Rl	30,0000	8,7500	0,0000 0,0000 %	262,50	262,50	47,25 0,00	0,00	18,00	0,00
26617 30051090	( ) ATADURA CREPE 8cmX1,20m 13FIOS C/12 Lote: 0830 - 30/03/2025 Qtde: 50.00 / CEST: 13.011.00	000 5102	Dz	50,0000	2,8300	0,0000 0,0000 %	141,50	141,50	25,47 0,00	0,00	18,00	0,00
26658 30051090	( ) ATADURA CREPE 12cmX1,20m13FIOS C/12 Lote: 1230 - 30/04/2025 Qtde: 50.00 / CEST: 13.011.00	000 5102	Dz	50,0000	4,2500	0,0000 0,0000 %	212,50	212,50	38,25 0,00	0,00	18,00	0,00
37937 38220090	FIXADOR CITOLOGICO 100ML Lote: 117993 - 30/11/2021 Qtde: 2.00	000 5102	Fc	2,0000	5,0800	0,0000 0,0000 %	10,16	10,16	1,83 0,00	0,00	18,00	0,00
33312 48030090	PAPEL LENCOL 70X50 NATURAL Lote: NAT70X50 - 30/11/2024 Qtde: 38.00	500 5102	Rl	38,0000	6,1700	0,0000 0,0000 %	234,46	234,46	42,20 0,00	0,00	18,00	0,00
38231 90183219	( ) AGULHA DESC 25X8 Lote: H 77 - 28/02/2025 Qtde: 800.00 / CEST: 13.015.00	100 5102	UN	800,0000	0,0498	0,0000 0,0000 %	39,83	39,83	7,17 0,00	0,00	18,00	0,00
38001 90183119	( ) SER DESC 3ML S/AG SLIP Lote: H 71 - 28/02/2025 Qtde: 100.00 / CEST: 13.014.00	100 5102	Uni	100,0000	0,1090	0,0000 0,0000 %	10,90	10,90	1,96 0,00	0,00	18,00	0,00

DADOS ADICIONAIS

INFORMAÇÕES COMPLEMENTARES	RESERVADO AO FISCO
Banco do Brasil - Agencia:0168-6 - CC:12.160-6 / Confira os volumes no ato da entrega / Nao aceitamos Devolucoes apos 24 Hs da entrega / PP 21/2019 PL 037/2019 NAF 1103/2020/ Endereco de Entrega Cidade: CANA VERDE MG, Bairro: VILA ISABEL, CEP: 37267000, RUA JACARANDA, Nro.: 215Complemento: / Pedidos de Venda utilizados: 64234 Entrega por ordem do destinatario / Tributo aproximado R$: 141,02 Federal R$: 28,14 Estadual Fonte: IBPT /	

OUROWEB® - WWW.OUROWEB.COM.BR

RECEBEMOS DE ALFALAGOS LTDA OS PRODUTOS DA NOTA FISCAL INDICADA ABAIXO. EMISSÃO: 07/07/2020 DESTINATÁRIO: MUNICIPIO DE CANA VERDE			
DATA DE RECEBIMENTO	IDENTIFICAÇÃO E ASSINATURA DO RECEBEDOR	MUNICIPIO DE CANA VERDE Total NF: 1.379,62 Volume: 20 Número Pedido: 10911563	**NF-e** **Nº: 243291 SÉRIE: 1** **FOLHA: 2/2**

IDENTIFICAÇÃO DO EMITENTE

ALFALAGOS LTDA

AV ALBERTO VIEIRA ROMAO, 1700
Bairro: DISTRITO INDUSTRIAL

37135-516 Alfenas - MG

Fone: (35)3701-0450

DANFE

DOCUMENTO AUXILIAR DA NOTA FISCAL ELETRÔNICA

0 - ENTRADA
1 - SAÍDA [1]

Nº 243.291
SÉRIE: 1
FOLHA: 2/2

CONTROLE FISCO

CHAVE DE ACESSO
3120.0705.1945.0200.0114.5500.1000.2432.9111.0938.5130

Consulta de autenticidade no portal nacional da NF-e www.nfe.fazenda.gov.br/portal ou no site da Sefaz Autorizadora

DADOS DA NF-e
131203737712422 - 07/07/2020 17:29:50

NATUREZA DA OPERAÇÃO
5102 VENDA DE MER ADQ REC D TERC

INSCRIÇÃO ESTADUAL	INSC. ESTADUAL DO SUBST. TRIBUTÁRIO	CNPJ
016.189.241.0050		05.194.502/0001-14

38005 90183119	( ) SER DESC 10ML S/AG SLIP Lote: H 73 - 28/02/2025 Qtde: 100.00 / CEST: 13.014.00	100 5102	Uni	100,0000	0,2190	0,0000 0,0000 %	21,90	21,90	3,94 0,00	0,00	18,00	0,00
38108 90183119	( ) SER DESC 20ML S/AG SLIP Lote: H-109 - 28/02/2025 Qtde: 200.00 / CEST: 13.014.00	200 5102	Uni	200,0000	0,3300	0,0000 0,0000 %	66,00	66,00	11,88 0,00	0,00	18,00	0,00
5145 30051090	( ) ATADURA CREPE 10cmX1,20m13FIOS C/12 Lote: 1030 - 30/04/2025 Qtde: 50.00 / CEST: 13.011.00	000 5102	Dz	50,0000	3,5000	0,0000 0,0000 %	175,00	175,00	31,50 0,00	0,00	18,00	0,00
38003 90183119	( ) SER DESC 5ML S/AG SLIP Lote: H 72 - 28/02/2025 Qtde: 100.00 / CEST: 13.014.00	100 5102	Uni	100,0000	0,1300	0,0000 0,0000 %	13,00	13,00	2,34 0,00	0,00	18,00	0,00
37043 90189099	EQUIPO ALIMENTACAO ENTERAL Lote: SEEAAA0015 - 30/03/2024 Qtde: 100.00	200 5102	UN	100,0000	0,9500	0,0000 0,0000 %	95,00	95,00	17,10 0,00	0,00	18,00	0,00
38230 90183219	( ) AGULHA DESC 25X7 Lote: H315 - 30/05/2025 Qtde: 600.00 / CEST: 13.015.00	100 5102	UN	600,0000	0,0498	0,0000 0,0000 %	29,87	29,87	5,38 0,00	0,00	18,00	0,00
28202 90183929	CATETER NASAL TIPO OCULOS ADULTO Lote: 47276 - 30/04/2023 Qtde: 100.00	000 5102	Uni	100,0000	0,6700	0,0000 0,0000 %	67,00	67,00	12,06 0,00	0,00	18,00	0,00

DADOS ADICIONAIS

INFORMAÇÕES COMPLEMENTARES	RESERVADO AO FISCO
Banco do Brasil - Agencia:0168-6 - CC:12.160-6 / Confira os volumes no ato da entrega / Nao aceitamos Devolucoes apos 24 Hs da entrega / PP 21/2019 PL 037/2019 NAF 1103/2020/ Endereco de Entrega Cidade: CANA VERDE MG, Bairro: VILA ISABEL, CEP: 37267000, RUA JACARANDA, Nro.: 215Complemento: / Pedidos de Venda utilizados: 64234 Entrega por ordem do destinatario / Tributo aproximado R$: 141,02 Federal R$: 28,14 Estadual Fonte: IBPT /	

OUROWEB® - WWW.OUROWEB.COM.BR

RECEBEMOS DE ALFALAGOS LTDA OS PRODUTOS DA NOTA FISCAL INDICADA ABAIXO.
EMISSÃO: 12/08/2020 DESTINATÁRIO: MUNICIPIO DE CANA VERDE

DATA DE RECEBIMENTO	IDENTIFICAÇÃO E ASSINATURA DO RECEBEDOR	MUNICIPIO DE CANA VERDE Total NF: 6.285,00 Volume: 15 Número Pedido: 10955895	NF-e Nº: 246168 SÉRIE: 1 FOLHA: 1/1

IDENTIFICAÇÃO DO EMITENTE

ALFALAGOS LTDA
AV ALBERTO VIEIRA ROMAO, 1700
Bairro: DISTRITO INDUSTRIAL

37135-516 Alfenas - MG

Fone: (35)3701-0450

DANFE

DOCUMENTO AUXILIAR DA NOTA FISCAL ELETRÔNICA

0 - ENTRADA
1 - SAÍDA [1]

Nº 246.168
SÉRIE: 1
FOLHA: 1/1

CONTROLE FISCO

CHAVE DE ACESSO
3120.0805.1945.0200.0114.5500.1000.2461.6811.0955.9205

Consulta de autenticidade no portal nacional da NF-e www.nfe.fazenda.gov.br/portal ou no site da Sefaz Autorizadora

DADOS DA NF-e
131203781479623 - 12/08/2020 18:23:30

NATUREZA DA OPERAÇÃO
5102 VENDA DE MER ADQ REC D TERC

INSCRIÇÃO ESTADUAL	INSC. ESTADUAL DO SUBST. TRIBUTÁRIO	CNPJ	
016.189.241.0050		05.194.502/0001-14	

DESTINATÁRIO / REMETENTE

NOME / RAZÃO SOCIAL			CNPJ	DATA EMISSÃO
MUNICIPIO DE CANA VERDE			18.244.426/0001-56	12/08/2020
ENDEREÇO	**BAIRRO/DISTRITO**		**CEP**	**DATA DA SAÍDA**
R. CARMELITA CARVALHO GARCIA, s/n	CENTRO		37267-000	12/08/2020
MUNICÍPIO	**FONE / FAX**	**UF**	**INSCRIÇÃO ESTADUAL**	**HORA DA SAÍDA**
Cana Verde	(35)3865-1202	MG		18:23:26

INFORMAÇÕES DO LOCAL DE ENTREGA

NOME / RAZÃO SOCIAL		CPF/CNPJ	INSCRIÇÃO ESTADUAL
Posto de Saude		18.244.426/0001-56	
ENDEREÇO	**BAIRRO/DISTRITO**		**CEP**
Rua: Carmelita Carvalho Garcia, s/n	centro		37267-000
MUNICÍPIO		**UF**	**FONE / FAX**
Cana Verde		MG	

FATURA/DUPLICATAS

246168/1 - 27/08/20 - 6285,00

CÁLCULO DO IMPOSTO

BASE DE CÁLCULO DO ICMS	VALOR DO ICMS	BASE DE CÁLCULO DO ICMS ST	VALOR DO ICMS ST	VALOR TOTAL DOS PRODUTOS
6.285,00	1.131,30	0,00	0,00	6.285,00

VALOR DO FRETE	VALOR DO SEGURO	DESCONTO	OUTRAS DESPESAS ACESSÓRIAS	VALOR DO IPI	VALOR TOTAL DA NOTA	ALÍQ. IPI
0,00	0,00	0,00	0,00	0,00	6.285,00	

TRANSPORTADOR / VOLUMES TRANSPORTADOS

RAZÃO SOCIAL	FRETE POR CONTA 0-EMITENTE 1-DESTINATARIO	CÓDIGO ANNT	PLACA DO VEÍCULO	UF	CNPJ/CPF
RODOFAR LOGISTICA INTEGRADA EI	0				28.287.523/0001-80

ENDEREÇO	MUNICÍPIO	UF	INSCRIÇÃO ESTADUAL
RUA JOAO RODRIGUES ALVES, 85	ARAXA	MG	Isento

QUANTIDADE	ESPÉCIE	MARCA	NUMERAÇÃO	PESO BRUTO	PESO LÍQUIDO
15				82,0000	82,0000

DADOS DOS PRODUTOS / SERVIÇOS

CODIGO PRODUTO NCM/S	DESCRIÇÃO DO PRODUTO / SERVIÇO	CST CFOP	UNID	QTDE	VALOR UNITÁRIO	VLR. DESC UNIT /PERC.	VALOR TOTAL	BASE CÁLC. ICMS	VALOR ICMS/ST. Cobrável	VALOR IPI	ALÍQ. ICMS	
33861 40151900	( ) LUVA PROCEDIMENTO NM P Lote: MB-SRI13/20 - 30/05/2025 Qtde: 60.00 / CEST: 13.012.00	200 5102	CX	60,0000	41,9000	0,0000 0,0000 %	2.514,00	2.514,00	452,52 0,00	0,00	18,00	0,00
33862 40151900	( ) LUVA PROCEDIMENTO NM M Lote: MB-SRI13/20 - 30/05/2025 Qtde: 60.00 / CEST: 13.012.00	200 5102	CX	60,0000	41,9000	0,0000 0,0000 %	2.514,00	2.514,00	452,52 0,00	0,00	18,00	0,00
33995 40151900	( ) LUVA PROCEDIMENTO NM G Lote: MB-SRI13/20 - 30/05/2025 Qtde: 30.00 / CEST: 13.012.00	200 5102	CX	30,0000	41,9000	0,0000 0,0000 %	1.257,00	1.257,00	226,26 0,00	0,00	18,00	0,00

DADOS ADICIONAIS

INFORMAÇÕES COMPLEMENTARES	RESERVADO AO FISCO
Banco do Brasil - Agencia:0168-6 - CC:12.160-6 / Confira os volumes no ato da entrega / Nao aceitamos Devolucoes apos 24 Hs da entrega / Compra Direta - NAF : 1840/ Endereco de Entrega Cidade: CANA VERDE MG, Bairro: centro, CEP: 37267000, Rua: Carmelita Carvalho Garcia, Nro.: 0Complemento: / Pedidos de Venda utilizados: 59247 Entrega por ordem do destinatario / Tributo aproximado R$: 2111,13 Federal R$: 1131,30 Estadual Fonte: IBPT /	

OUROWEB® - WWW.OUROWEB.COM.BR

RECEBEMOS DE ALFALAGOS LTDA OS PRODUTOS DA NOTA FISCAL INDICADA ABAIXO.
EMISSÃO: 30/10/2020 DESTINATÁRIO: MUNICIPIO DE CANA VERDE

DATA DE RECEBIMENTO	IDENTIFICAÇÃO E ASSINATURA DO RECEBEDOR	MUNICIPIO DE CANA VERDE Total NF: 17.205,31 Volume: Número Pedido: 10994167	NF-e Nº: 252333 SÉRIE: 1 FOLHA: 1/4

IDENTIFICAÇÃO DO EMITENTE

ALFALAGOS LTDA
AV ALBERTO VIEIRA ROMAO, 1700
Bairro: DISTRITO INDUSTRIAL

37135-516 Alfenas - MG

Fone: (35)3701-0450

DANFE

DOCUMENTO AUXILIAR DA NOTA FISCAL ELETRÔNICA

0 - ENTRADA
1 - SAÍDA [1]

Nº 252.333
SÉRIE: 1
FOLHA: 1/4

CONTROLE FISCO

CHAVE DE ACESSO
3120.1005.1945.0200.0114.5500.1000.2523.3311.0994.6432

Consulta de autenticidade no portal nacional da NF-e www.nfe.fazenda.gov.br/portal ou no site da Sefaz Autorizadora

DADOS DA NF-e
131203886088792 - 30/10/2020 17:51:33

NATUREZA DA OPERAÇÃO
5102 VENDA DE MER ADQ REC D TERC 5405 VENDA MERC ADQ REC TERC SUB TRIB COND SUBSTITUIDO

INSCRIÇÃO ESTADUAL	INSC. ESTADUAL DO SUBST. TRIBUTÁRIO	CNPJ	
016.189.241.0050		05.194.502/0001-14	

DESTINATÁRIO / REMETENTE

NOME / RAZÃO SOCIAL			CNPJ	DATA EMISSÃO
MUNICIPIO DE CANA VERDE			18.244.426/0001-56	30/10/2020
ENDEREÇO	**BAIRRO/DISTRITO**		**CEP**	**DATA DA SAÍDA**
R. CARMELITA CARVALHO GARCIA, s/n	CENTRO		37267-000	30/10/2020
MUNICÍPIO	**FONE / FAX**	**UF**	**INSCRIÇÃO ESTADUAL**	**HORA DA SAÍDA**
Cana Verde	(35)3865-1202	MG		17:51:15

INFORMAÇÕES DO LOCAL DE ENTREGA

NOME / RAZÃO SOCIAL		CPF/CNPJ	INSCRIÇÃO ESTADUAL
Posto de Saude		18.244.426/0001-56	
ENDEREÇO	**BAIRRO/DISTRITO**		**CEP**
Rua: Carmelita Carvalho Garcia, s/n	centro		37267-000
MUNICÍPIO		**UF**	**FONE / FAX**
Cana Verde		MG	

FATURA/DUPLICATAS

252333/1 - 29/11/20 - 17205,31

CÁLCULO DO IMPOSTO

BASE DE CÁLCULO DO ICMS	VALOR DO ICMS	BASE DE CÁLCULO DO ICMS ST	VALOR DO ICMS ST	VALOR TOTAL DOS PRODUTOS
2.844,54	512,02	0,00	0,00	17.188,87

VALOR DO FRETE	VALOR DO SEGURO	DESCONTO	OUTRAS DESPESAS ACESSÓRIAS	VALOR DO IPI	VALOR TOTAL DA NOTA	ALÍQ. IPI
0,00	0,00	0,00	0,00	16,44	17.205,31	

TRANSPORTADOR / VOLUMES TRANSPORTADOS

RAZÃO SOCIAL	FRETE POR CONTA 0-EMITENTE 1-DESTINATARIO	CÓDIGO ANNT	PLACA DO VEÍCULO	UF	CNPJ/CPF
LUCAS ESTEVES PEREIRA EIRELI	0				32.476.948/0001-04
ENDEREÇO	**MUNICÍPIO**			**UF**	**INSCRIÇÃO ESTADUAL**
R. CAPISTRANO DE ABREU, 360	ALFENAS			MG	003.356.269.0088

QUANTIDADE	ESPÉCIE	MARCA	NUMERAÇÃO	PESO BRUTO	PESO LÍQUIDO
				0,0000	385,1990

DADOS DOS PRODUTOS / SERVIÇOS

CODIGO PRODUTO NCM/S	DESCRIÇÃO DO PRODUTO / SERVIÇO	CST CFOP	UNID	QTDE	VALOR UNITÁRIO	VLR. DESC UNIT /PERC.	VALOR TOTAL	BASE CÁLC. ICMS	VALOR ICMS/ST. Cobrável	VALOR IPI	ALÍQ. ICMS	
6130 44219900	ABAIXADOR DE LINGUA Lote: 074 - 30/09/2025 Qtde: 10.00	000 5102	Pc	10,0000	2,9554	0,0000 0,0000 %	29,55	29,55	5,32 0,00	0,00	18,00	0,00
2669 90183219	( ) AGULHA DESC 13X4,5 Lote: H420 - 30/06/2025 Qtde: 1000.00 / CEST: 13.015.00	140 5102	Uni	1000,0000	0,0791	0,0000 0,0000 %	79,10	0,00	0,00 0,00	6,33	0,00	8,00
38101 90183219	( ) AGULHA DESC 20X5,5 Lote: H408 - 30/06/2025 Qtde: 500.00 / CEST: 13.015.00	140 5102	UN	500,0000	0,0791	0,0000 0,0000 %	39,55	0,00	0,00 0,00	3,16	0,00	8,00
38230 90183219	( ) AGULHA DESC 25X7 Lote: H414 - 30/06/2025 Qtde: 500.00 / CEST: 13.015.00	140 5102	UN	500,0000	0,0782	0,0000 0,0000 %	39,10	0,00	0,00 0,00	3,13	0,00	8,00
38094 90183219	( ) AGULHA DESC 40X12 Lote: H617 - 30/08/2025 Qtde: 500.00 / CEST: 13.015.00	140 5102	UN	500,0000	0,0956	0,0000 0,0000 %	47,80	0,00	0,00 0,00	3,82	0,00	8,00
5742 30059090	( ) ALGODAO HIDROFILO 500G Lote: 061902E - 30/06/2024 Qtde: 10.00 / CEST: 13.011.00	040 5102	Rl	10,0000	9,7110	0,0000 0,0000 %	97,11	0,00	0,00 0,00	0,00	0,00	0,00
26805 39269040	ALMOTOLIA PLASTICA 250ML TRANSPARENTE Lote: 89005 - 30/05/2023 Qtde: 10.00	040 5102	Uni	10,0000	2,5617	0,0000 0,0000 %	25,62	0,00	0,00 0,00	0,00	0,00	0,00

DADOS ADICIONAIS

INFORMAÇÕES COMPLEMENTARES	RESERVADO AO FISCO

OUROWEB® - WWW.OUROWEB.COM.BR

RECEBEMOS DE ALFALAGOS LTDA OS PRODUTOS DA NOTA FISCAL INDICADA ABAIXO.
EMISSÃO: 30/10/2020 DESTINATÁRIO: MUNICIPIO DE CANA VERDE

DATA DE RECEBIMENTO	IDENTIFICAÇÃO E ASSINATURA DO RECEBEDOR	MUNICIPIO DE CANA VERDE Total NF: 17.205,31 Volume: Número Pedido: 10994167	NF-e Nº: 252333 SÉRIE: 1 FOLHA: 2/4

IDENTIFICAÇÃO DO EMITENTE

ALFALAGOS LTDA

AV ALBERTO VIEIRA ROMAO, 1700
Bairro: DISTRITO INDUSTRIAL

37135-516 Alfenas - MG

Fone: (35)3701-0450

DANFE

DOCUMENTO AUXILIAR DA NOTA FISCAL ELETRÔNICA

0 - ENTRADA
1 - SAÍDA [1]

Nº 252.333
SÉRIE: 1
FOLHA: 2/4

CONTROLE FISCO

CHAVE DE ACESSO
3120.1005.1945.0200.0114.5500.1000.2523.3311.0994.6432

Consulta de autenticidade no portal nacional da NF-e www.nfe.fazenda.gov.br/portal ou no site da Sefaz Autorizadora

DADOS DA NF-e
131203886088792 - 30/10/2020 17:51:33

NATUREZA DA OPERAÇÃO
5102 VENDA DE MER ADQ REC D TERC 5405 VENDA MERC ADQ REC TERC SUB TRIB COND SUBSTITUIDO

INSCRIÇÃO ESTADUAL	INSC. ESTADUAL DO SUBST. TRIBUTÁRIO	CNPJ
016.189.241.0050		05.194.502/0001-14

27074 39269040	( ) ALMOTOLIA PLASTICA 250ML ESCURA Lote: 90415 - 30/09/2023 Qtde: 10.00	040 5102	Uni	10,0000	2,5617	0,0000 0,0000 %	25,62	0,00	0,00 0,00	0,00	0,00	0,00
30917 30059090	( ) ATADURA CREPE 12cmX1,80m 13FIOS C/12 NBR14056 Lote: 24424 - 28/02/2024 Qtde: 25.00 / CEST: 13.011.00	540 5102	Dz	25,0000	9,3234	0,0000 0,0000 %	233,09	0,00	0,00 0,00	0,00	0,00	0,00
31100 30059090	( ) ATADURA CREPE 20cmX1,80m 13FIOS C/12 NBR14056 Lote: 37990 - 30/03/2025 Qtde: 25.00 / CEST: 13.011.00	540 5102	Dz	25,0000	15,4813	0,0000 0,0000 %	387,03	0,00	0,00 0,00	0,00	0,00	0,00
4280 30059090	( ) COMPRESSA GAZE 7,5X7,5 11FIOS N/EST C/500 Lote: 11 - 30/03/2025 Qtde: 100.00 / CEST: 13.011.00	040 5102	Pc	100,0000	13,3713	0,0000 0,0000 %	1.337,13	0,00	0,00 0,00	0,00	0,00	0,00
30637 90183999	EQUIPO SORO MICRO GOTAS FLEXIVEL Lote: 49043 - 30/08/2023 Qtde: 30.00	040 5102	Uni	30,0000	1,3794	0,0000 0,0000 %	41,38	0,00	0,00 0,00	0,00	0,00	0,00
38197 90189010	EQUIPO SORO MACRO GOTAS FILTRO AR E INJ LATERAL Lote: HDALFA05/2020 - 30/05/2025 Qtde: 75.00	140 5102	Uni	75,0000	1,0748	0,0000 0,0000 %	80,61	0,00	0,00 0,00	0,00	0,00	0,00
37249 30051090	( ) ESPARADRAPO IMPERM 10CMX4,5M Lote: 0SH09301 - 30/04/2022 Qtde: 30.00 / CEST: 13.011.00	500 5102	Rl	30,0000	6,7278	0,0000 0,0000 %	201,83	201,83	36,33 0,00	0,00	18,00	0,00
31863 30061090	FIO NYLON M PRETO 3 0 C/AG 3,0 Lote: 38200980 - 30/09/2025 Qtde: 3.00	000 5102	Cx	3,0000	28,1503	0,0000 0,0000 %	84,45	84,45	15,20 0,00	0,00	18,00	0,00
33828 30061090	FIO NYLON M PRETO 5 0 C/AG 1,6CM Lote: 19020045 - 30/01/2024 Qtde: 3.00	000 5102	CX	3,0000	28,1503	0,0000 0,0000 %	84,45	84,45	15,20 0,00	0,00	18,00	0,00
3161 30061090	FIO NYLON M PRETO 6 0 C/AG 2,0 Lote: 19110336 - 30/03/2024 Qtde: 3.00	000 5102	Cx	3,0000	35,1879	0,0000 0,0000 %	105,56	105,56	19,00 0,00	0,00	18,00	0,00
34148 48114110	FITA AUTOCLAVE 19MMX50M Lote: FA021/19 - 30/05/2021 Qtde: 30.00	000 5102	UN	30,0000	5,5864	0,0000 0,0000 %	167,59	167,59	30,17 0,00	0,00	18,00	0,00
38804 30051090	( ) FITA CIR MICROPOROSA 2,5CMX 10M Lote: OAA19301 - 30/08/2022 Qtde: 30.00 / CEST: 13.011.00	500 5102	Rl	30,0000	2,1675	0,0000 0,0000 %	65,03	65,03	11,70 0,00	0,00	18,00	0,00
38326 90183929	CATETER INTRAVENOSO 22G Lote: 20048 - 30/06/2025 Qtde: 150.00	200 5102	Uni	150,0000	0,8291	0,0000 0,0000 %	124,37	124,37	22,39 0,00	0,00	18,00	0,00
38151 90183929	CATETER INTRAVENOSO 24G Lote: 20050 - 30/06/2025 Qtde: 500.00	200 5102	Uni	500,0000	0,9059	0,0000 0,0000 %	452,95	452,95	81,53 0,00	0,00	18,00	0,00
29039 40151100	( ) LUVA CIRURGICA EST 7 Lote: 186201 - 30/07/2023 Qtde: 15.00 / CEST: 13.012.00	040 5102	Pr	15,0000	1,3794	0,0000 0,0000 %	20,69	0,00	0,00 0,00	0,00	0,00	0,00
37010 40151100	( ) LUVA CIRURGICA EST 8 Lote: NHL150 - 30/04/2023 Qtde: 30.00 / CEST: 13.012.00	040 5102	PAR	30,0000	1,4075	0,0000 0,0000 %	42,23	0,00	0,00 0,00	0,00	0,00	0,00
36321 40151900	( ) LUVA PROCEDIMENTO G Lote: SRI175/20 LL - 30/07/2025 Qtde: 6.00 / CEST: 13.012.00	240 5102	CX	6,0000	68,9431	0,0000 0,0000 %	413,66	0,00	0,00 0,00	0,00	0,00	0,00
36069 40151900	( ) LUVA PROCEDIMENTO M Lote: SRI114/20 MM - 30/08/2025 Qtde: 80.00 / CEST: 13.012.00	240 5102	CX	80,0000	68,9431	0,0000 0,0000 %	5.515,45	0,00	0,00 0,00	0,00	0,00	0,00
36068 40151900	( ) LUVA PROCEDIMENTO P Lote: SRI60/20 SS - 30/05/2025 Qtde: 80.00 / CEST: 13.012.00	240 5102	CX	80,0000	68,9431	0,0000 0,0000 %	5.515,45	0,00	0,00 0,00	0,00	0,00	0,00
38652 48030090	PAPEL LENCOL 70X50 Lote: BRA70X50 - 30/10/2025 Qtde: 50.00 / CEST: 20.042.00	000 5102	Rl	50,0000	6,8968	0,0000 0,0000 %	344,84	344,84	62,07 0,00	0,00	18,00	0,00
38103 48030090	PAPEL TOALHA 20X21 BRANCO CELULOSE Lote: ISENTO - 30/07/2029 Qtde: 25.00 / CEST: 20.045.00	000 5102	PC	25,0000	10,6971	0,0000 0,0000 %	267,43	267,43	48,14 0,00	0,00	18,00	0,00
32423 30049099	(-) PVPI DEGERMANTE 1000ML Lote: M27777 - 30/07/2022 Qtde: 5.00 / CEST: 13.003.01	000 5102	Lt	5,0000	21,1127	0,0000 0,0000 %	105,56	105,56	19,00 0,00	0,00	18,00	0,00
32424 30049099	(-) PVPI TOPICO 1000ML Lote: M24719 - 30/12/2020 Qtde: 15.00 / CEST: 13.004.01	000 5102	Lt	15,0000	20,3519	0,0000 0,0000 %	305,28	305,28	54,95 0,00	0,00	18,00	0,00
38223 34011900	SABONETE LIQUIDO 5L Lote: 08028 - 30/07/2022 Qtde: 9.00 / CEST: 20.035.00	060 5405	GL	9,0000	30,9848	0,0000 0,0000 %	278,86	0,00	0,00 0,00	0,00	0,00	0,00

DADOS ADICIONAIS

INFORMAÇÕES COMPLEMENTARES	RESERVADO AO FISCO

OUROWEB® - WWW.OUROWEB.COM.BR

RECEBEMOS DE ALFALAGOS LTDA OS PRODUTOS DA NOTA FISCAL INDICADA ABAIXO. EMISSÃO: 30/10/2020 DESTINATÁRIO: MUNICIPIO DE CANA VERDE			
DATA DE RECEBIMENTO	IDENTIFICAÇÃO E ASSINATURA DO RECEBEDOR	MUNICIPIO DE CANA VERDE Total NF: 17.205,31 Volume: Número Pedido: 10994167	**NF-e** **Nº: 252333 SÉRIE: 1** **FOLHA: 3/4**

IDENTIFICAÇÃO DO EMITENTE

ALFALAGOS LTDA

AV ALBERTO VIEIRA ROMAO, 1700
Bairro: DISTRITO INDUSTRIAL

37135-516 Alfenas - MG

Fone: (35)3701-0450

DANFE

DOCUMENTO AUXILIAR DA NOTA FISCAL ELETRÔNICA

0 - ENTRADA
1 - SAÍDA [1]

Nº 252.333
SÉRIE: 1
FOLHA: 3/4

CONTROLE FISCO

CHAVE DE ACESSO
3120.1005.1945.0200.0114.5500.1000.2523.3311.0994.6432

Consulta de autenticidade no portal nacional da NF-e www.nfe.fazenda.gov.br/portal ou no site da Sefaz Autorizadora

DADOS DA NF-e
131203886088792 - 30/10/2020 17:51:33

NATUREZA DA OPERAÇÃO
5102 VENDA DE MER ADQ REC D TERC 5405 VENDA MERC ADQ REC TERC SUB TRIB COND SUBSTITUIDO

INSCRIÇÃO ESTADUAL	INSC. ESTADUAL DO SUBST. TRIBUTÁRIO	CNPJ
016.189.241.0050		05.194.502/0001-14

38460 90183929	SCALP 23 Lote: 200122 - 30/01/2023 Qtde: 10.00	700 5102	UN	10,0000	0,2101	0,0000 0,0000 %	2,10	2,10	0,38 0,00	0,00	18,00	0,00
38653 90183111	( ) SER DESC 1ML C/AG 13X4,5mm SLIP Lote: H592 - 30/08/2025 Qtde: 50.00 / CEST: 13.014.00	140 5102	Uni	50,0000	0,2063	0,0000 0,0000 %	10,32	0,00	0,00 0,00	0,00	0,00	0,00
38003 90183119	( ) SER DESC 5ML S/AG SLIP Lote: H612 - 30/08/2025 Qtde: 300.00 / CEST: 13.014.00	140 5102	Uni	300,0000	0,1483	0,0000 0,0000 %	44,49	0,00	0,00 0,00	0,00	0,00	0,00
38006 90183119	( ) SER DESC 10ML S/AG LOCK Lote: H601 - 30/08/2025 Qtde: 100.00 / CEST: 13.014.00	140 5102	UN	100,0000	0,2673	0,0000 0,0000 %	26,73	0,00	0,00 0,00	0,00	0,00	0,00
38096 90183119	( ) SER DESC 20ML S/AG SLIP Lote: H443 - 30/06/2025 Qtde: 100.00 / CEST: 13.014.00	140 5102	Uni	100,0000	0,4331	0,0000 0,0000 %	43,31	0,00	0,00 0,00	0,00	0,00	0,00
33342 30049099	(+) SOL FIS CLORETO SODIO 0,9% 500ML SIST FEC Lote: 74PG2611 - 30/06/2022 Qtde: 125.00 / CEST: 13.003.00	500 5102	Fc	125,0000	3,0262	0,0000 0,0000 %	378,28	378,28	68,09 0,00	0,00	18,00	0,00
37684 30049099	(+) SOL FIS CLORETO SODIO 0,9% 250ML SIST FEC Lote: 74PG2532 - 30/06/2022 Qtde: 50.00 / CEST: 13.003.00	500 5102	Fc	50,0000	2,5054	0,0000 0,0000 %	125,27	125,27	22,55 0,00	0,00	18,00	0,00

DADOS ADICIONAIS

INFORMAÇÕES COMPLEMENTARES	RESERVADO AO FISCO

OUROWEB® - WWW.OUROWEB.COM.BR

RECEBEMOS DE ALFALAGOS LTDA OS PRODUTOS DA NOTA FISCAL INDICADA ABAIXO. EMISSÃO: 30/10/2020 DESTINATÁRIO: MUNICIPIO DE CANA VERDE			**NF-e** **Nº: 252333 SÉRIE: 1** **FOLHA: 4/4**
DATA DE RECEBIMENTO	**IDENTIFICAÇÃO E ASSINATURA DO RECEBEDOR**	MUNICIPIO DE CANA VERDE Total NF: 17.205,31	

IDENTIFICAÇÃO DO EMITENTE

ALFALAGOS LTDA

AV ALBERTO VIEIRA ROMAO, 1700
Bairro: DISTRITO INDUSTRIAL

37135-516 Alfenas - MG

Fone: (35)3701-0450

DANFE

DOCUMENTO AUXILIAR DA NOTA FISCAL ELETRÔNICA

0 - ENTRADA
1 - SAÍDA [1]

Nº 252.333
SÉRIE: 1
FOLHA: 4/4

CONTROLE FISCO

CHAVE DE ACESSO
3120.1005.1945.0200.0114.5500.1000.2523.3311.0994.6432

Consulta de autenticidade no portal nacional da NF-e www.nfe.fazenda.gov.br/portal ou no site da Sefaz Autorizadora

DADOS DA NF-e
131203886088792 - 30/10/2020 17:51:33

NATUREZA DA OPERAÇÃO
5102 VENDA DE MER ADQ REC D TERC 5405 VENDA MERC ADQ REC TE

INSCRIÇÃO ESTADUAL	INSC. ESTADUAL DO SUBST. TRIBUTARIO	CNPJ	
016.189.241.0050		05.194.502/0001-14	

DADOS ADICIONAIS

INFORMAÇÕES COMPLEMENTARES

Banco do Brasil - Agencia:0168-6 - CC:12.160-6 / Confira os volumes no ato da entrega / Nao aceitamos Devolucoes apos 24 Hs da entrega / Compra Direta - NUMERO DA NAF : 2546/ Endereco de Entrega Cidade: CANA VERDE MG, Bairro: centro, CEP: 37267000, Rua: Carmelita Carvalho Garcia, Nro.: 0Complemento: / Operacao isenta do ICMS nos termos do item 226 da Parte 1 do Anexo I/ / Pedidos de Venda utilizados: 61322Operacao isenta do ICMS nos termos do item 226 da Parte 1 do Anexo I/Operacao isenta do ICMS nos termos do item 226 da Parte 1 do Anexo I/Operacao isenta do ICMS nos termos do item 226 da Parte 1 do Anexo I/Operacao isenta do ICMS nos termos do item 226 da Parte 1 do Anexo I/Operacao isenta do ICMS nos termos do item 226 da Parte 1 do Anexo I/Operacao isenta do ICMS nos termos do item 226 da Parte 1 do Anexo I/Operacao isenta do ICMS nos termos do item 226 da Parte 1 do Anexo I/Operacao isenta do ICMS nos termos do item 226 da Parte 1 do Anexo I/Operacao isenta do ICMS nos termos do item 226 da Parte 1 do Anexo I/Operacao isenta do ICMS nos termos do item 226 da Parte 1 do Anexo I/Operacao isenta do ICMS nos termos do item 226 da Parte 1 do Anexo I/Operacao isenta do ICMS nos termos do item 226 da Parte 1 do Anexo I/Operacao isenta do ICMS nos termos do item 226 da Parte 1 do Anexo I/Operacao isenta do ICMS nos termos do item 226 da Parte 1 do Anexo I/Operacao isenta do ICMS nos termos do item 226 da Parte 1 do Anexo I/Operacao isenta do ICMS nos termos do item 226 da Parte 1 do Anexo I/Operacao isenta do ICMS nos termos do item 226 da Parte 1 do Anexo I/Operacao isenta do ICMS nos termos do item 226 da Parte 1 do Anexo I/ Entrega por ordem do destinatario / Tributo aproximado R$: 4585,89 Federal R$: 2264,43 Estadual Fonte: IBPT /

RECEBEMOS DE ALFALAGOS LTDA OS PRODUTOS DA NOTA FISCAL INDICADA ABAIXO.
EMISSÃO: 07/01/2021 DESTINATÁRIO: MUNICIPIO DE CANA VERDE

DATA DE RECEBIMENTO	IDENTIFICAÇÃO E ASSINATURA DO RECEBEDOR	MUNICIPIO DE CANA VERDE Total NF: 40.190,56 Volume: 16 Número Pedido: 11020363 9	NF-e Nº: 256690 SÉRIE: 1 FOLHA: 1/4

IDENTIFICAÇÃO DO EMITENTE

ALFALAGOS LTDA
AV ALBERTO VIEIRA ROMAO, 1700
Bairro: DISTRITO INDUSTRIAL

37135-516 Alfenas - MG

Fone: (35)3701-0450

DANFE

DOCUMENTO AUXILIAR DA NOTA FISCAL ELETRÔNICA

0 - ENTRADA
1 - SAÍDA [1]

Nº 256.690
SÉRIE: 1
FOLHA: 1/4

CONTROLE FISCO

CHAVE DE ACESSO
3121.0105.1945.0200.0114.5500.1000.2566.9011.1020.8753

Consulta de autenticidade no portal nacional da NF-e www.nfe.fazenda.gov.br/portal ou no site da Sefaz Autorizadora

DADOS DA NF-e
131213982032352 - 07/01/2021 18:29:34

NATUREZA DA OPERAÇÃO
5102 VENDA DE MER ADQ REC D TERC

INSCRIÇÃO ESTADUAL	INSC. ESTADUAL DO SUBST. TRIBUTÁRIO	CNPJ	
016.189.241.0050		05.194.502/0001-14	

DESTINATÁRIO / REMETENTE

NOME / RAZÃO SOCIAL			CNPJ	DATA EMISSÃO
MUNICIPIO DE CANA VERDE			18.244.426/0001-56	07/01/2021
ENDEREÇO	**BAIRRO/DISTRITO**		**CEP**	**DATA DA SAÍDA**
R. CARMELITA CARVALHO GARCIA, s/n	CENTRO		37267-000	07/01/2021
MUNICÍPIO	**FONE / FAX**	**UF**	**INSCRIÇÃO ESTADUAL**	**HORA DA SAÍDA**
Cana Verde	(35)3865-1202	MG		18:29:28

INFORMAÇÕES DO LOCAL DE ENTREGA

NOME / RAZÃO SOCIAL		CPF/CNPJ	INSCRIÇÃO ESTADUAL
Posto de Saude		18.244.426/0001-56	
ENDEREÇO	**BAIRRO/DISTRITO**		**CEP**
Rua: Carmelita Carvalho Garcia, s/n	centro		37267-000
MUNICÍPIO		**UF**	**FONE / FAX**
Cana Verde		MG	

FATURA/DUPLICATAS

256690/1 - 22/01/21 - 40190,56

CÁLCULO DO IMPOSTO

BASE DE CÁLCULO DO ICMS	VALOR DO ICMS	BASE DE CÁLCULO DO ICMS ST	VALOR DO ICMS ST	VALOR TOTAL DOS PRODUTOS
20.632,96	3.685,17	0,00	0,00	40.190,56

VALOR DO FRETE	VALOR DO SEGURO	DESCONTO	OUTRAS DESPESAS ACESSÓRIAS	VALOR DO IPI	VALOR TOTAL DA NOTA	ALÍQ. IPI
0,00	0,00	0,00	0,00	0,00	40.190,56	

TRANSPORTADOR / VOLUMES TRANSPORTADOS

RAZÃO SOCIAL	FRETE POR CONTA 0-EMITENTE 1-DESTINATARIO	CÓDIGO ANNT	PLACA DO VEÍCULO	UF	CNPJ/CPF
LUCAS ESTEVES PEREIRA EIRELI	0				32.476.948/0001-04

ENDEREÇO	MUNICÍPIO	UF	INSCRIÇÃO ESTADUAL
R. CAPISTRANO DE ABREU, 360	ALFENAS	MG	003.356.269.0088

QUANTIDADE	ESPÉCIE	MARCA	NUMERAÇÃO	PESO BRUTO	PESO LÍQUIDO
169				1600,0000	1600,0000

DADOS DOS PRODUTOS / SERVIÇOS

CODIGO PRODUTO NCM/S	DESCRIÇÃO DO PRODUTO / SERVIÇO	CST CFOP	UNID	QTDE	VALOR UNITÁRIO	VLR. DESC UNIT /PERC.	VALOR TOTAL	BASE CÁLC. ICMS	VALOR ICMS/ST. Cobrável	VALOR IPI	ALÍQ. ICMS	
38569 30059090	COMPRESSA GAZE 7,5X7,5 11FIOS N/EST C/500 Lote: 013 5 - 30/04/2025 Qtde: 200.00 / CEST: 13.011.00	000 5102	Pc	200,0000	16,8000	0,0000 0,0000 %	3.360,00	3.360,00	604,80 0,00	0,00	18,00	0,00
4203 39269040	ESCOVA CERVICAL N/ESTERIL Lote: 1200215003 - 28/02/2022 Qtde: 6000.00	000 5102	Uni	6000,0000	0,3100	0,0000 0,0000 %	1.860,00	1.860,00	334,80 0,00	0,00	18,00	0,00
38100 90183111	( ) SER DESC 1ML C/AG 13X3,8mm SLIP Lote: H806 - 30/10/2025 Qtde: 500.00 / CEST: 13.014.00	140 5102	Uni	500,0000	0,2150	0,0000 0,0000 %	107,50	0,00	0,00 0,00	0,00	0,00	0,00
38001 90183119	( ) SER DESC 3ML S/AG SLIP Lote: H936 - 30/11/2025 Qtde: 700.00 / CEST: 13.014.00	140 5102	Uni	700,0000	0,1400	0,0000 0,0000 %	98,00	0,00	0,00 0,00	0,00	0,00	0,00
38003 90183119	( ) SER DESC 5ML S/AG SLIP Lote: H862 - 30/10/2025 Qtde: 500.00 / CEST: 13.014.00	140 5102	Uni	500,0000	0,1500	0,0000 0,0000 %	75,00	0,00	0,00 0,00	0,00	0,00	0,00
38006 90183119	( ) SER DESC 10ML S/AG LOCK Lote: H939 - 30/11/2025 Qtde: 400.00 / CEST: 13.014.00	140 5102	UN	400,0000	0,2870	0,0000 0,0000 %	114,80	0,00	0,00 0,00	0,00	0,00	0,00
38096 90183119	( ) SER DESC 20ML S/AG SLIP Lote: H785 - 30/10/2025 Qtde: 400.00 / CEST: 13.014.00	140 5102	Uni	400,0000	0,4370	0,0000 0,0000 %	174,80	0,00	0,00 0,00	0,00	0,00	0,00

DADOS ADICIONAIS

INFORMAÇÕES COMPLEMENTARES	RESERVADO AO FISCO

OUROWEB® - WWW.OUROWEB.COM.BR

RECEBEMOS DE ALFALAGOS LTDA OS PRODUTOS DA NOTA FISCAL INDICADA ABAIXO.
EMISSÃO: 07/01/2021 DESTINATÁRIO: MUNICIPIO DE CANA VERDE

DATA DE RECEBIMENTO	IDENTIFICAÇÃO E ASSINATURA DO RECEBEDOR	MUNICIPIO DE CANA VERDE Total NF: 40.190,56 Volume: 16 Número Pedido: 11020363 9	NF-e Nº: 256690 SÉRIE: 1 FOLHA: 2/4

IDENTIFICAÇÃO DO EMITENTE

ALFALAGOS LTDA
AV ALBERTO VIEIRA ROMAO, 1700
Bairro: DISTRITO INDUSTRIAL

37135-516 Alfenas - MG

Fone: (35)3701-0450

DANFE

DOCUMENTO AUXILIAR DA NOTA FISCAL ELETRÔNICA

0 - ENTRADA
1 - SAÍDA [1]

Nº 256.690
SÉRIE: 1
FOLHA: 2/4

CONTROLE FISCO

CHAVE DE ACESSO
3121.0105.1945.0200.0114.5500.1000.2566.9011.1020.8753

Consulta de autenticidade no portal nacional da NF-e www.nfe.fazenda.gov.br/portal ou no site da Sefaz Autorizadora

DADOS DA NF-e
131213982032352 - 07/01/2021 18:29:34

NATUREZA DA OPERAÇÃO
5102 VENDA DE MER ADQ REC D TERC

INSCRIÇÃO ESTADUAL	INSC. ESTADUAL DO SUBST. TRIBUTÁRIO	CNPJ
016.189.241.0050		05.194.502/0001-14

38967 38089429	ALCOOL 70% 1000ML Lote: P20100128 - 30/10/2022 Qtde: 10.00	040 5102	Cx	10,0000	66,7900	0,0000 0,0000 %	667,90	0,00	0,00 0,00	0,00	0,00	0,00
38205 39269040	PORTA LAMINA Lote: 200928101 - 30/09/2023 Qtde: 1.00	000 5102	PC	1,0000	41,9400	0,0000 0,0000 %	41,94	41,94	7,55 0,00	0,00	18,00	0,00
5742 30059090	( ) ALGODAO HIDROFILO 500G Lote: 07.20 04 E - 30/09/2025 Qtde: 20.00 / CEST: 13.011.00	040 5102	Rl	20,0000	11,1100	0,0000 0,0000 %	222,20	0,00	0,00 0,00	0,00	0,00	0,00
38334 40151900	( ) LUVA PROCEDIMENTO DE SEGURANCA PARA USO GERAL P Lote: SLXTAA039S - 30/09/2025 Qtde: 70.00 / CEST: 13.012.00	240 5102	CX	70,0000	89,9000	0,0000 0,0000 %	6.293,00	0,00	0,00 0,00	0,00	0,00	0,00
38335 40151900	( ) LUVA PROCEDIMENTO DE SEGURANCA PARA USO GERAL M Lote: SLXTAA035M - 30/09/2025 Qtde: 70.00 / CEST: 13.012.00	240 5102	CX	70,0000	89,9000	0,0000 0,0000 %	6.293,00	0,00	0,00 0,00	0,00	0,00	0,00
38336 40151900	( ) LUVA PROCEDIMENTO DE SEGURANCA PARA USO GERAL G Lote: SLXTAA028L - 30/08/2025 Qtde: 10.00 / CEST: 13.012.00	240 5102	CX	10,0000	58,9000	0,0000 0,0000 %	589,00	0,00	0,00 0,00	0,00	0,00	0,00
27829 40151100	( ) LUVA CIRURGICA EST 7,5 Lote: 249201 - 30/09/2023 Qtde: 1000.00 / CEST: 13.012.00	040 5102	Pr	1000,0000	1,4000	0,0000 0,0000 %	1.400,00	0,00	0,00 0,00	0,00	0,00	0,00
29040 40151100	( ) LUVA CIRURGICA EST 8 Lote: 179201 - 30/06/2023 Qtde: 20.00 Lote: 276201 - 30/10/2023 Qtde: 1980.00 / CEST: 13.012.00	040 5102	Pr	2000,0000	1,4000	0,0000 0,0000 %	2.800,00	0,00	0,00 0,00	0,00	0,00	0,00
38974 90183929	CATETER INTRAVENOSO 22G Lote: VE2030046 - 30/04/2025 Qtde: 4.00	200 5102	CX	4,0000	77,9800	0,0000 0,0000 %	311,92	311,92	56,15 0,00	0,00	18,00	0,00
38975 90183929	CATETER INTRAVENOSO 24G Lote: VE2030049 - 30/04/2025 Qtde: 4.00	200 5102	CX	4,0000	84,9500	0,0000 0,0000 %	339,80	339,80	61,16 0,00	0,00	18,00	0,00
38476 90183929	SCALP 25 Lote: 190411 - 30/04/2022 Qtde: 4.00	700 5102	CX	4,0000	25,6300	0,0000 0,0000 %	102,52	102,52	18,45 0,00	0,00	18,00	0,00
38460 90183929	SCALP 23 Lote: 200522 - 30/05/2023 Qtde: 4.00	700 5102	CX	4,0000	20,2600	0,0000 0,0000 %	81,04	81,04	14,59 0,00	0,00	18,00	0,00
32424 30049099	(-) PVPI TOPICO 1000ML Lote: M25431 - 30/05/2021 Qtde: 9.00 Lote: M28314 - 30/10/2022 Qtde: 15.00 / CEST: 13.004.01	000 5102	Lt	24,0000	20,5900	0,0000 0,0000 %	494,16	494,16	88,95 0,00	0,00	18,00	0,00
34078 48182000	PAPEL TOALHA 23X21 BRANCO Lote: ISENTO - 30/09/2029 Qtde: 125.00 / CEST: 20.045.00	000 5102	PC	125,0000	8,5500	0,0000 0,0000 %	1.068,75	1.068,75	192,38 0,00	0,00	18,00	0,00
33311 48030090	PAPEL LENCOL 70X50 ECO BCO Lote: ECO70X50 - 30/10/2025 Qtde: 400.00	000 5102	Rl	400,0000	8,1800	0,0000 0,0000 %	3.272,00	3.272,00	588,96 0,00	0,00	18,00	0,00
30927 48042900	( ) PAPEL KRAFT BOBINA 80X60 Lote: ISENTO - 30/12/2024 Qtde: 6.00	000 5102	Rl	6,0000	59,7900	0,0000 0,0000 %	358,74	358,74	64,57 0,00	0,00	18,00	0,00
38804 30051090	( ) FITA CIR MICROPOROSA 2,5CMX 10M Lote: OAA28501 - 30/12/2022 Qtde: 50.00 / CEST: 13.011.00	500 5102	Rl	50,0000	2,4100	0,0000 0,0000 %	120,50	120,50	21,69 0,00	0,00	18,00	0,00
38197 90189010	EQUIPO SORO MACRO GOTAS FILTRO AR E INJ LATERAL Lote: HDALFA05/2020 - 30/05/2025 Qtde: 400.00	140 5102	Uni	400,0000	1,0900	0,0000 0,0000 %	436,00	0,00	0,00 0,00	0,00	0,00	0,00
37514 30059090	( ) CAMPO OPERATORIO 25X28 EST C/FIO RADIOPACO C/5 Lote: 0602 - 30/05/2024 Qtde: 30.00 / CEST: 13.011.00	040 5102	PC	30,0000	6,9800	0,0000 0,0000 %	209,40	0,00	0,00 0,00	0,00	0,00	0,00
35473 30049099	(+) SOL FIS CLORETO SODIO 0,9% 100ML SIST FEC Lote: 20E0247A - 30/05/2022 Qtde: 600.00 / CEST: 13.003.00	000 5102	Fc	600,0000	2,2900	0,0000 0,0000 %	1.374,00	1.374,00	247,32 0,00	0,00	18,00	0,00
35224 30049099	(+) SOL FIS CLORETO SODIO 0,9% 500ML SIST FEC Lote: 1838 20 - 30/10/2022 Qtde: 200.00 / CEST: 13.003.00	000 5102	BOL	200,0000	3,3800	0,0000 0,0000 %	676,00	676,00	121,68 0,00	0,00	18,00	0,00
28110 30049099	(+) SOL FIS CLORETO SODIO 0,9% 250ML SIST FEC Lote: 20100688 - 30/10/2022 Qtde: 400.00 / CEST: 13.003.00	000 5102	Fc	400,0000	2,3800	0,0000 0,0000 %	952,00	952,00	171,36 0,00	0,00	18,00	0,00

DADOS ADICIONAIS

INFORMAÇÕES COMPLEMENTARES	RESERVADO AO FISCO

OUROWEB® - WWW.OUROWEB.COM.BR

RECEBEMOS DE ALFALAGOS LTDA OS PRODUTOS DA NOTA FISCAL INDICADA ABAIXO.
EMISSÃO: 07/01/2021 DESTINATÁRIO: MUNICIPIO DE CANA VERDE

DATA DE RECEBIMENTO	IDENTIFICAÇÃO E ASSINATURA DO RECEBEDOR	MUNICIPIO DE CANA VERDE Total NF: 40.190,56 Volume: 16 Número Pedido: 11020363 9	NF-e Nº: 256690 SÉRIE: 1 FOLHA: 3/4

IDENTIFICAÇÃO DO EMITENTE

ALFALAGOS LTDA
AV ALBERTO VIEIRA ROMAO, 1700
Bairro: DISTRITO INDUSTRIAL

37135-516 Alfenas - MG

Fone: (35)3701-0450

DANFE

DOCUMENTO AUXILIAR DA NOTA FISCAL ELETRÔNICA

0 - ENTRADA
1 - SAÍDA [1]

Nº 256.690
SÉRIE: 1
FOLHA: 3/4

CONTROLE FISCO

CHAVE DE ACESSO
3121.0105.1945.0200.0114.5500.1000.2566.9011.1020.8753

Consulta de autenticidade no portal nacional da NF-e www.nfe.fazenda.gov.br/portal ou no site da Sefaz Autorizadora

DADOS DA NF-e
131213982032352 - 07/01/2021 18:29:34

NATUREZA DA OPERAÇÃO
5102 VENDA DE MER ADQ REC D TERC

INSCRIÇÃO ESTADUAL	INSC. ESTADUAL DO SUBST. TRIBUTÁRIO	CNPJ
016.189.241.0050		05.194.502/0001-14

33342 30049099	(+) SOL FIS CLORETO SODIO 0,9% 500ML SIST FEC Lote: 74PG2611 - 30/06/2022 Qtde: 122.00 Lote: 74PG2690 - 30/06/2022 Qtde: 178.00 / CEST: 13.003.00	500 5102	Fc	300,0000	3,0700	0,0000 0,0000 %	921,00	921,00	165,78 0,00	0,00	18,00	0,00
2415 30049099	(+) AGUA P/INJECAO 10ML AMP Lote: 20I9021C - 30/09/2022 Qtde: 500.00 / CEST: 13.003.00	000 5102	Amp	500,0000	0,4300	0,0000 0,0000 %	215,00	215,00	38,70 0,00	0,00	18,00	0,00
34198 30061090	FIO NYLON M PRETO 4 0 C/AG 1,5 Lote: 41201049 - 30/09/2025 Qtde: 3.00	000 5102	CX	3,0000	28,4700	0,0000 0,0000 %	85,41	85,41	15,37 0,00	0,00	18,00	0,00
4497 30049029	(+) CETOPROFENO 50MG/ML IM AMP Lote: 2013059 - 30/04/2022 Qtde: 200.00 / CEST: 13.003.00	500 5102	Amp	200,0000	1,5900	0,0000 0,0000 %	318,00	318,00	57,24 0,00	0,00	18,00	0,00
29415 30049029	(+) CETOPROFENO 100MG IV Lote: 2026919 - 30/07/2022 Qtde: 200.00 / CEST: 13.003.00	000 5102	Amp	200,0000	3,5600	0,0000 0,0000 %	712,00	712,00	128,16 0,00	0,00	18,00	0,00
27608 30043210	(+) HIDROCORTISONA 100MG AMP Lote: 78PF2103 - 30/06/2022 Qtde: 50.00 / CEST: 13.003.02	000 5102	Amp	50,0000	3,3500	0,0000 0,0000 %	167,50	167,50	30,15 0,00	0,00	18,00	0,00
38585 30049076	(+) FUROSEMIDA 20MG/ML AMP Lote: FS20H069 - 30/08/2022 Qtde: 300.00 / CEST: 13.003.00	000 5102	AMP	300,0000	0,6600	0,0000 0,0000 %	198,00	198,00	35,64 0,00	0,00	18,00	0,00
4303 30049041	(-) METOCLOPRAMIDA AMP Lote: MT20E011 - 30/05/2022 Qtde: 400.00 / CEST: 13.003.01	000 5102	Amp	400,0000	0,6000	0,0000 0,0000 %	240,00	240,00	43,20 0,00	0,00	18,00	0,00
120 30049037	(-) DICLOF SODICO 75MG/3ML SOL INJ Lote: 20050317 - 30/05/2022 Qtde: 200.00 / CEST: 13.002.02	000 5102	Amp	200,0000	0,7420	0,0000 0,0000 %	148,40	148,40	17,81 0,00	0,00	12,00	0,00
3382 30045090	(-) PIRIDOXINA+DIMENIDRATO B6 AMP Lote: 2023463 - 30/06/2022 Qtde: 50.00 / CEST: 13.003.01	500 5102	Amp	50,0000	1,6000	0,0000 0,0000 %	80,00	80,00	14,40 0,00	0,00	18,00	0,00
5785 30049039	(+) TRAMADOL 50MG/ML AMP 1ML Lote: 2038666 - 30/10/2022 Qtde: 150.00 Lista: A2 / CEST: 13.002.00	500 5102	Amp	150,0000	1,1000	0,0000 0,0000 %	165,00	165,00	19,80 0,00	0,00	12,00	0,00
27646 30049099	(-) DIPIRONA 1G AMP 2ML Lote: DP20G328 - 30/07/2022 Qtde: 500.00 / CEST: 13.003.01	000 5102	Amp	500,0000	0,6600	0,0000 0,0000 %	330,00	330,00	59,40 0,00	0,00	18,00	0,00
34694 44219900	ESPATULA AYRES Lote: 005 - 28/02/2024 Qtde: 26.00 Lote: 063 - 30/08/2025 Qtde: 14.00	000 5102	PC	40,0000	5,2700	0,0000 0,0000 %	210,80	210,80	37,94 0,00	0,00	18,00	0,00
37536 48114110	FITA ADESIVA 16MMX50M Lote: 200903-02 - 30/09/2023 Qtde: 144.00	500 5102	Uni	144,0000	2,7700	0,0000 0,0000 %	398,88	398,88	71,80 0,00	0,00	18,00	0,00
37139 48114110	FITA AUTOCLAVE 19MMX30M Lote: 201006-03 - 30/10/2023 Qtde: 120.00	500 5102	UN	120,0000	2,9300	0,0000 0,0000 %	351,60	351,60	63,29 0,00	0,00	18,00	0,00
34419 90189029	LAMINA BISTURI 11 ACO INOX Lote: 25118011 - 30/01/2023 Qtde: 2.00	200 5102	CX	2,0000	36,9000	0,0000 0,0000 %	73,80	73,80	13,28 0,00	0,00	18,00	0,00
32328 90189092	APARELHO DE PRESSAO ADULTO VELCRO + ESTETO Lote: 162001 - 30/04/2029 Qtde: 2.00 Lote: 222001 - 30/05/2029 Qtde: 8.00	200 5102	Uni	10,0000	87,2100	0,0000 0,0000 %	872,10	872,10	156,98 0,00	0,00	18,00	0,00
38099 90183111	( ) SER DESC 1ML S/AG SLIP Lote: H428 - 30/06/2025 Qtde: 500.00 / CEST: 13.014.00	140 5102	Uni	500,0000	0,1540	0,0000 0,0000 %	77,00	0,00	0,00 0,00	0,00	0,00	0,00
3188 30049043	(+) LIDOCAINA 2% S/V 20ML Lote: 20091469 - 30/09/2022 Qtde: 50.00 / CEST: 13.002.00	000 5102	Fc	50,0000	3,3200	0,0000 0,0000 %	166,00	166,00	19,92 0,00	0,00	12,00	0,00
35449 30049079	(+) SULFADIAZINA PRATA 10MG/G CR 400G Lote: 2006012 - 30/06/2023 Qtde: 5.00 / CEST: 13.003.00	000 5102	Pt	5,0000	34,1700	0,0000 0,0000 %	170,85	170,85	30,75 0,00	0,00	18,00	0,00
4255 30049043	(+) LIDOCAINA 2% C/V 20ML Lote: 20091474 - 30/09/2022 Qtde: 25.00 / CEST: 13.003.00	000 5102	Fc	25,0000	3,0500	0,0000 0,0000 %	76,25	76,25	13,73 0,00	0,00	18,00	0,00
38106 48115129	PAPEL GRAU CIR 150X50 Lote: S 332 - 30/05/2021 Qtde: 10.00	000 5102	Rl	10,0000	31,9000	0,0000 0,0000 %	319,00	319,00	57,42 0,00	0,00	18,00	0,00

DADOS ADICIONAIS

INFORMAÇÕES COMPLEMENTARES	RESERVADO AO FISCO

OUROWEB® - WWW.OUROWEB.COM.BR

RECEBEMOS DE ALFALAGOS LTDA OS PRODUTOS DA NOTA FISCAL INDICADA ABAIXO. EMISSÃO: 07/01/2021 DESTINATÁRIO: MUNICIPIO DE CANA VERDE			**NF-e** **Nº: 256690 SÉRIE: 1** **FOLHA: 4/4**
DATA DE RECEBIMENTO	**IDENTIFICAÇÃO E ASSINATURA DO RECEBEDOR**	MUNICIPIO DE CANA VERDE Total NF: 40.190,56	

IDENTIFICAÇÃO DO EMITENTE

ALFALAGOS LTDA

AV ALBERTO VIEIRA ROMAO, 1700
Bairro: DISTRITO INDUSTRIAL

37135-516 Alfenas - MG

Fone: (35)3701-0450

DANFE

DOCUMENTO AUXILIAR DA NOTA FISCAL ELETRÔNICA

0 - ENTRADA
1 - SAÍDA [1]

Nº 256.690
SÉRIE: 1
FOLHA: 4/4

CONTROLE FISCO

CHAVE DE ACESSO
3121.0105.1945.0200.0114.5500.1000.2566.9011.1020.8753

Consulta de autenticidade no portal nacional da NF-e www.nfe.fazenda.gov.br/portal ou no site da Sefaz Autorizadora

DADOS DA NF-e
131213982032352 - 07/01/2021 18:29:34

NATUREZA DA OPERAÇÃO
5102 VENDA DE MER ADQ REC D TERC

INSCRIÇÃO ESTADUAL	INSC. ESTADUAL DO SUBST. TRIBUTÁRIO	CNPJ	
016.189.241.0050		05.194.502/0001-14	

DADOS ADICIONAIS

INFORMAÇÕES COMPLEMENTARES

Banco do Brasil - Agencia:0168-6 - CC:12.160-6 / Confira os volumes no ato da entrega / Nao aceitamos Devolucoes apos 24 Hs da entrega / COMPRA DIRETA NAF 3100- 04/01/2021/ Endereco de Entrega Cidade: CANA VERDE MG, Bairro: centro, CEP: 37267000, Rua: Carmelita Carvalho Garcia, Nro.: 0Complemento: / Operacao isenta do ICMS nos termos do item 226 da Parte 1 do Anexo I/ / Pedidos de Venda utilizados: 62897Operacao isenta do ICMS nos termos do item 226 da Parte 1 do Anexo I/Operacao isenta do ICMS nos termos do item 226 da Parte 1 do Anexo I/Operacao isenta do ICMS nos termos do item 226 da Parte 1 do Anexo I/Operacao isenta do ICMS nos termos do item 226 da Parte 1 do Anexo I/Operacao isenta do ICMS nos termos do item 226 da Parte 1 do Anexo I/Operacao isenta do ICMS nos termos do item 226 da Parte 1 do Anexo I/Operacao isenta do ICMS nos termos do item 226 da Parte 1 do Anexo I/Operacao isenta do ICMS nos termos do item 226 da Parte 1 do Anexo I/Operacao isenta do ICMS nos termos do item 226 da Parte 1 do Anexo I/Operacao isenta do ICMS nos termos do item 226 da Parte 1 do Anexo I/Operacao isenta do ICMS nos termos do item 226 da Parte 1 do Anexo I/Operacao isenta do ICMS nos termos do item 226 da Parte 1 do Anexo I/Operacao isenta do ICMS nos termos do item 226 da Parte 1 do Anexo I/Operacao isenta do ICMS nos termos do item 226 da Parte 1 do Anexo I/ Entrega por ordem do destinatario / Tributo aproximado R$: 3252,14 Federal R$: 2144,93 Estadual Fonte: IBPT /

RECEBEMOS DE ALFALAGOS LTDA OS PRODUTOS DA NOTA FISCAL INDICADA ABAIXO.
EMISSÃO: 24/02/2021 DESTINATÁRIO: MUNICIPIO DE CANA VERDE

DATA DE RECEBIMENTO	IDENTIFICAÇÃO E ASSINATURA DO RECEBEDOR	MUNICIPIO DE CANA VERDE Total NF: 25.612,00 Volume: 16 Número Pedido: 11041998	NF-e Nº: 260166 SÉRIE: 1 FOLHA: 1/2

IDENTIFICAÇÃO DO EMITENTE

ALFALAGOS LTDA

AV ALBERTO VIEIRA ROMAO, 1700
Bairro: DISTRITO INDUSTRIAL

37135-516 Alfenas - MG

Fone: (35)3701-0450

DANFE

DOCUMENTO AUXILIAR DA NOTA FISCAL ELETRÔNICA

0 - ENTRADA
1 - SAÍDA [1]

Nº 260.166
SÉRIE: 1
FOLHA: 1/2

CONTROLE FISCO

CHAVE DE ACESSO
3121.0205.1945.0200.0114.5500.1000.2601.6611.1042.4666

Consulta de autenticidade no portal nacional da NF-e www.nfe.fazenda.gov.br/portal ou no site da Sefaz Autorizadora

DADOS DA NF-e
131214045528176 - 24/02/2021 15:11:22

NATUREZA DA OPERAÇÃO
5102 VENDA DE MER ADQ REC D TERC

INSCRIÇÃO ESTADUAL	INSC. ESTADUAL DO SUBST. TRIBUTÁRIO	CNPJ	
016.189.241.0050		05.194.502/0001-14	

DESTINATÁRIO / REMETENTE

NOME / RAZÃO SOCIAL			CNPJ	DATA EMISSÃO
MUNICIPIO DE CANA VERDE			18.244.426/0001-56	24/02/2021
ENDEREÇO	**BAIRRO/DISTRITO**		**CEP**	**DATA DA SAÍDA**
R. CARMELITA CARVALHO GARCIA, s/n	CENTRO		37267-000	24/02/2021
MUNICÍPIO	**FONE / FAX**	**UF**	**INSCRIÇÃO ESTADUAL**	**HORA DA SAÍDA**
Cana Verde	(35)3865-1202	MG		15:11:17

INFORMAÇÕES DO LOCAL DE ENTREGA

NOME / RAZÃO SOCIAL		CPF/CNPJ	INSCRIÇÃO ESTADUAL
Posto de Saude		18.244.426/0001-56	
ENDEREÇO	**BAIRRO/DISTRITO**		**CEP**
Rua: Carmelita Carvalho Garcia, s/n	centro		37267-000
MUNICÍPIO		**UF**	**FONE / FAX**
Cana Verde		MG	

FATURA/DUPLICATAS

260166/1 - 26/03/21 - 25612,00

CÁLCULO DO IMPOSTO

BASE DE CÁLCULO DO ICMS	VALOR DO ICMS	BASE DE CÁLCULO DO ICMS ST	VALOR DO ICMS ST	VALOR TOTAL DOS PRODUTOS
0,00	0,00	0,00	0,00	25.612,00

VALOR DO FRETE	VALOR DO SEGURO	DESCONTO	OUTRAS DESPESAS ACESSÓRIAS	VALOR DO IPI	VALOR TOTAL DA NOTA	ALÍQ. IPI
0,00	0,00	0,00	0,00	0,00	25.612,00	

TRANSPORTADOR / VOLUMES TRANSPORTADOS

RAZÃO SOCIAL	FRETE POR CONTA 0-EMITENTE 1-DESTINATARIO	CÓDIGO ANNT	PLACA DO VEÍCULO	UF	CNPJ/CPF
LUCAS ESTEVES PEREIRA EIRELI	0				32.476.948/0001-04

ENDEREÇO	MUNICÍPIO	UF	INSCRIÇÃO ESTADUAL
R. CAPISTRANO DE ABREU, 360	ALFENAS	MG	003.356.269.0088

QUANTIDADE	ESPÉCIE	MARCA	NUMERAÇÃO	PESO BRUTO	PESO LÍQUIDO
16				134,8750	134,8750

DADOS DOS PRODUTOS / SERVIÇOS

CODIGO PRODUTO NCM/S	DESCRIÇÃO DO PRODUTO / SERVIÇO	CST CFOP	UNID	QTDE	VALOR UNITÁRIO	VLR. DESC UNIT /PERC.	VALOR TOTAL	BASE CÁLC. ICMS	VALOR ICMS/ST. Cobrável	VALOR IPI	ALÍQ. ICMS	
38334 40151900	( ) LUVA PROCEDIMENTO DE SEGURANCA PARA USO GERAL P Lote: SLXTAA040S - 30/09/2025 Qtde: 180.00 / CEST: 13.012.00	240 5102	CX	180,0000	89,9000	0,0000 0,0000 %	16.182,00	0,00	0,00 0,00	0,00	0,00	0,00
38335 40151900	( ) LUVA PROCEDIMENTO DE SEGURANCA PARA USO GERAL M Lote: SLXTAA039M - 30/09/2025 Qtde: 50.00 / CEST: 13.012.00	240 5102	CX	50,0000	89,9000	0,0000 0,0000 %	4.495,00	0,00	0,00 0,00	0,00	0,00	0,00
38336 40151900	( ) LUVA PROCEDIMENTO DE SEGURANCA PARA USO GERAL G Lote: SLXTAA028L - 30/08/2025 Qtde: 50.00 / CEST: 13.012.00	240 5102	CX	50,0000	89,9000	0,0000 0,0000 %	4.495,00	0,00	0,00 0,00	0,00	0,00	0,00
38912 63079010	MASCARA DESC TRIPLA CLIPS ELASTICO Lote: OC20000814 - 30/12/2022 Qtde: 20.00	140 5102	CX	20,0000	22,0000	0,0000 0,0000 %	440,00	0,00	0,00 0,00	0,00	0,00	0,00

DADOS ADICIONAIS

INFORMAÇÕES COMPLEMENTARES	RESERVADO AO FISCO

OUROWEB® - WWW.OUROWEB.COM.BR

RECEBEMOS DE ALFALAGOS LTDA OS PRODUTOS DA NOTA FISCAL INDICADA ABAIXO. EMISSÃO: 24/02/2021 DESTINATÁRIO: MUNICIPIO DE CANA VERDE			**NF-e** **Nº: 260166 SÉRIE: 1** **FOLHA: 2/2**
DATA DE RECEBIMENTO	**IDENTIFICAÇÃO E ASSINATURA DO RECEBEDOR**	MUNICIPIO DE CANA VERDE Total NF: 25.612,00	

IDENTIFICAÇÃO DO EMITENTE

ALFALAGOS LTDA

AV ALBERTO VIEIRA ROMAO, 1700
Bairro: DISTRITO INDUSTRIAL

37135-516 Alfenas - MG

Fone: (35)3701-0450

DANFE

DOCUMENTO AUXILIAR DA NOTA FISCAL ELETRÔNICA

0 - ENTRADA
1 - SAÍDA [1]

Nº 260.166
SÉRIE: 1
FOLHA: 2/2

CONTROLE FISCO

CHAVE DE ACESSO
3121.0205.1945.0200.0114.5500.1000.2601.6611.1042.4666

Consulta de autenticidade no portal nacional da NF-e www.nfe.fazenda.gov.br/portal ou no site da Sefaz Autorizadora

DADOS DA NF-e
131214045528176 - 24/02/2021 15:11:22

NATUREZA DA OPERAÇÃO			
5102 VENDA DE MER ADQ REC D TERC			
INSCRIÇÃO ESTADUAL 016.189.241.0050	INSC. ESTADUAL DO SUBST. TRIBUTÁRIO	CNPJ 05.194.502/0001-14	

DADOS ADICIONAIS

INFORMAÇÕES COMPLEMENTARES

Banco do Brasil - Agencia:0168-6 - CC:12.160-6 / Confira os volumes no ato da entrega / Nao aceitamos Devolucoes apos 24 Hs da entrega / Compra Direta - NAF : 371/ Endereco de Entrega Cidade: CANA VERDE MG, Bairro: centro, CEP: 37267000, Rua: Carmelita Carvalho Garcia, Nro.: 0Complemento: / Operacao isenta do ICMS nos termos do item 226 da Parte 1 do Anexo I/ / Pedidos de Venda utilizados: 64266Operacao isenta do ICMS nos termos do item 226 da Parte 1 do Anexo I/Operacao isenta do ICMS nos termos do item 226 da Parte 1 do Anexo I/Operacao isenta do ICMS nos termos do item 226 da Parte 1 do Anexo I/Operacao isenta do ICMS nos termos do item 226 da Parte 1 do Anexo I/ Entrega por ordem do destinatario /

RECEBEMOS DE ALFALAGOS LTDA OS PRODUTOS DA NOTA FISCAL INDICADA ABAIXO.
EMISSÃO: 22/03/2021 DESTINATÁRIO: MUNICIPIO DE CANA VERDE

DATA DE RECEBIMENTO	IDENTIFICAÇÃO E ASSINATURA DO RECEBEDOR	MUNICIPIO DE CANA VERDE Total NF: 2.200,00 Volume: 2 Número Pedido: 11056133	NF-e Nº: 262324 SÉRIE: 1 FOLHA: 1/1

IDENTIFICAÇÃO DO EMITENTE

ALFALAGOS LTDA
AV ALBERTO VIEIRA ROMAO, 1700
Bairro: DISTRITO INDUSTRIAL

37135-516 Alfenas - MG

Fone: (35)3701-0450

DANFE

DOCUMENTO AUXILIAR DA NOTA FISCAL ELETRÔNICA

0 - ENTRADA
1 - SAÍDA [1]

Nº 262.324
SÉRIE: 1
FOLHA: 1/1

CONTROLE FISCO

CHAVE DE ACESSO
3121.0305.1945.0200.0114.5500.1000.2623.2411.1056.3120

Consulta de autenticidade no portal nacional da NF-e www.nfe.fazenda.gov.br/portal ou no site da Sefaz Autorizadora

DADOS DA NF-e
131214077750995 - 22/03/2021 10:17:13

NATUREZA DA OPERAÇÃO
5102 VENDA DE MER ADQ REC D TERC

INSCRIÇÃO ESTADUAL	INSC. ESTADUAL DO SUBST. TRIBUTÁRIO	CNPJ	
016.189.241.0050		05.194.502/0001-14	

DESTINATÁRIO / REMETENTE

NOME / RAZÃO SOCIAL			CNPJ	DATA EMISSÃO
MUNICIPIO DE CANA VERDE			18.244.426/0001-56	22/03/2021
ENDEREÇO	**BAIRRO/DISTRITO**		**CEP**	**DATA DA SAÍDA**
R. CARMELITA CARVALHO GARCIA, s/n	CENTRO		37267-000	22/03/2021
MUNICÍPIO	**FONE / FAX**	**UF**	**INSCRIÇÃO ESTADUAL**	**HORA DA SAÍDA**
Cana Verde	(35)3865-1202	MG		10:17:06

INFORMAÇÕES DO LOCAL DE ENTREGA

NOME / RAZÃO SOCIAL		CPF/CNPJ	INSCRIÇÃO ESTADUAL
Posto de Saude		18.244.426/0001-56	
ENDEREÇO	**BAIRRO/DISTRITO**		**CEP**
Rua: Carmelita Carvalho Garcia, s/n	centro		37267-000
MUNICÍPIO		**UF**	**FONE / FAX**
Cana Verde		MG	

FATURA/DUPLICATAS

262324/1 - 21/04/21 - 2200,00

CÁLCULO DO IMPOSTO

BASE DE CÁLCULO DO ICMS	VALOR DO ICMS	BASE DE CÁLCULO DO ICMS ST	VALOR DO ICMS ST	VALOR TOTAL DOS PRODUTOS
0,00	0,00	0,00	0,00	2.200,00

VALOR DO FRETE	VALOR DO SEGURO	DESCONTO	OUTRAS DESPESAS ACESSÓRIAS	VALOR DO IPI	VALOR TOTAL DA NOTA	ALÍQ. IPI
0,00	0,00	0,00	0,00	0,00	2.200,00	

TRANSPORTADOR / VOLUMES TRANSPORTADOS

RAZÃO SOCIAL	FRETE POR CONTA 0-EMITENTE 1-DESTINATARIO	CÓDIGO ANNT	PLACA DO VEÍCULO	UF	CNPJ/CPF
DNG TRANSPORTES LTDA	0				15.598.197/0001-80

ENDEREÇO	MUNICÍPIO	UF	INSCRIÇÃO ESTADUAL
R JOSE ALVES DA SILVA, 15	BELO HORIZONTE	MG	001.967.536.0038

QUANTIDADE	ESPÉCIE	MARCA	NUMERAÇÃO	PESO BRUTO	PESO LÍQUIDO
2				22,5000	22,5000

DADOS DOS PRODUTOS / SERVIÇOS

CODIGO PRODUTO NCM/S	DESCRIÇÃO DO PRODUTO / SERVIÇO	CST CFOP	UNID	QTDE	VALOR UNITÁRIO	VLR. DESC UNIT /PERC.	VALOR TOTAL	BASE CÁLC. ICMS	VALOR ICMS/ST. Cobrável	VALOR IPI	ALÍQ. ICMS	
38912 63079010	MASCARA DESC TRIPLA CLIPS ELASTICO Lote: OC20000814 - 30/12/2022 Qtde: 100.00	140 5102	CX	100,0000	22,0000	0,0000 0,0000 %	2.200,00	0,00	0,00 0,00	0,00	0,00	0,00

DADOS ADICIONAIS

INFORMAÇÕES COMPLEMENTARES	RESERVADO AO FISCO
Banco do Brasil - Agencia:0168-6 - CC:12.160-6 / Confira os volumes no ato da entrega / Nao aceitamos Devolucoes apos 24 Hs da entrega / Compra Direta - NAF Avulsa NAF : 599/ Endereco de Entrega Cidade: CANA VERDE MG, Bairro: centro, CEP: 37267000, Rua: Carmelita Carvalho Garcia, Nro.: 0Complemento: / Operacao isenta do ICMS nos termos do item 226 da Parte 1 do Anexo I/ / Pedidos de Venda utilizados: 65201Operacao isenta do ICMS nos termos do item 226 da Parte 1 do Anexo I/ Entrega por ordem do destinatario /	

OUROWEB® - WWW.OUROWEB.COM.BR

RECEBEMOS DE ALFALAGOS LTDA OS PRODUTOS DA NOTA FISCAL INDICADA ABAIXO.
EMISSÃO: 27/05/2021 DESTINATÁRIO: MUNICIPIO DE CANA VERDE

DATA DE RECEBIMENTO	IDENTIFICAÇÃO E ASSINATURA DO RECEBEDOR	MUNICIPIO DE CANA VERDE Total NF: 30.204,00 Volume: 36 Número Pedido: 11090233	NF-e Nº: 268055 SÉRIE: 1 FOLHA: 1/2

IDENTIFICAÇÃO DO EMITENTE

ALFALAGOS LTDA

AV ALBERTO VIEIRA ROMAO, 1700
Bairro: DISTRITO INDUSTRIAL

37135-516 Alfenas - MG

Fone: (35)3701-0450

DANFE

DOCUMENTO AUXILIAR DA NOTA FISCAL ELETRÔNICA

0 - ENTRADA
1 - SAÍDA [1]

Nº 268.055
SÉRIE: 1
FOLHA: 1/2

CONTROLE FISCO

CHAVE DE ACESSO
3121.0505.1945.0200.0114.5500.1000.2680.5511.1090.5425

Consulta de autenticidade no portal nacional da NF-e www.nfe.fazenda.gov.br/portal ou no site da Sefaz Autorizadora

DADOS DA NF-e
131214176389138 - 27/05/2021 11:29:07

NATUREZA DA OPERAÇÃO
5102 VENDA DE MER ADQ REC D TERC

INSCRIÇÃO ESTADUAL	INSC. ESTADUAL DO SUBST. TRIBUTÁRIO	CNPJ	
016.189.241.0050		05.194.502/0001-14	

DESTINATÁRIO / REMETENTE

NOME / RAZÃO SOCIAL			CNPJ	DATA EMISSÃO
MUNICIPIO DE CANA VERDE			18.244.426/0001-56	27/05/2021
ENDEREÇO	**BAIRRO/DISTRITO**		**CEP**	**DATA DA SAÍDA**
R. CARMELITA CARVALHO GARCIA, s/n	CENTRO		37267-000	27/05/2021
MUNICÍPIO	**FONE / FAX**	**UF**	**INSCRIÇÃO ESTADUAL**	**HORA DA SAÍDA**
Cana Verde	(35)3865-1202	MG		11:29:00

INFORMAÇÕES DO LOCAL DE ENTREGA

NOME / RAZÃO SOCIAL		CPF/CNPJ	INSCRIÇÃO ESTADUAL
Posto de Saude		18.244.426/0001-56	
ENDEREÇO	**BAIRRO/DISTRITO**		**CEP**
Rua: Carmelita Carvalho Garcia, s/n	centro		37267-000
MUNICÍPIO		**UF**	**FONE / FAX**
Cana Verde		MG	

FATURA/DUPLICATAS

268055/1 - 26/06/21 - 30204,00

CÁLCULO DO IMPOSTO

BASE DE CÁLCULO DO ICMS	VALOR DO ICMS	BASE DE CÁLCULO DO ICMS ST	VALOR DO ICMS ST	VALOR TOTAL DOS PRODUTOS
0,00	0,00	0,00	0,00	30.204,00

VALOR DO FRETE	VALOR DO SEGURO	DESCONTO	OUTRAS DESPESAS ACESSÓRIAS	VALOR DO IPI	VALOR TOTAL DA NOTA	ALÍQ. IPI
0,00	0,00	0,00	0,00	0,00	30.204,00	

TRANSPORTADOR / VOLUMES TRANSPORTADOS

RAZÃO SOCIAL	FRETE POR CONTA 0-EMITENTE 1-DESTINATARIO	CÓDIGO ANNT	PLACA DO VEÍCULO	UF	CNPJ/CPF
LUCAS ESTEVES PEREIRA EIRELI	0				32.476.948/0001-04

ENDEREÇO	MUNICÍPIO	UF	INSCRIÇÃO ESTADUAL
R. CAPISTRANO DE ABREU, 360	ALFENAS	MG	003.356.269.0088

QUANTIDADE	ESPÉCIE	MARCA	NUMERAÇÃO	PESO BRUTO	PESO LÍQUIDO
36				205,2000	205,2000

DADOS DOS PRODUTOS / SERVIÇOS

CODIGO PRODUTO NCM/S	DESCRIÇÃO DO PRODUTO / SERVIÇO	CST CFOP	UNID	QTDE	VALOR UNITÁRIO	VLR. DESC UNIT /PERC.	VALOR TOTAL	BASE CÁLC. ICMS	VALOR ICMS/ST. Cobrável	VALOR IPI	ALÍQ. ICMS	
38527 40151900	( ) LUVA PROCEDIMENTO P Lote: TLLMI072SS - 30/10/2025 Qtde: 180.00 / CEST: 13.012.00	240 5102	CX	180,0000	83,9000	0,0000 0,0000 %	15.102,00	0,00	0,00 0,00	0,00	0,00	0,00
38519 40151900	( ) LUVA PROCEDIMENTO M Lote: TLLMI074MM - 30/10/2025 Qtde: 180.00 / CEST: 13.012.00	240 5102	CX	180,0000	83,9000	0,0000 0,0000 %	15.102,00	0,00	0,00 0,00	0,00	0,00	0,00

DADOS ADICIONAIS

INFORMAÇÕES COMPLEMENTARES	RESERVADO AO FISCO

OUROWEB® - WWW.OUROWEB.COM.BR

RECEBEMOS DE ALFALAGOS LTDA OS PRODUTOS DA NOTA FISCAL INDICADA ABAIXO. EMISSÃO: 27/05/2021 DESTINATÁRIO: MUNICIPIO DE CANA VERDE			**NF-e** **Nº: 268055 SÉRIE: 1** **FOLHA: 2/2**
DATA DE RECEBIMENTO	**IDENTIFICAÇÃO E ASSINATURA DO RECEBEDOR**	MUNICIPIO DE CANA VERDE Total NF: 30.204,00	

IDENTIFICAÇÃO DO EMITENTE

ALFALAGOS LTDA

AV ALBERTO VIEIRA ROMAO, 1700
Bairro: DISTRITO INDUSTRIAL

37135-516 Alfenas - MG

Fone: (35)3701-0450

DANFE

DOCUMENTO AUXILIAR DA NOTA FISCAL ELETRÔNICA

0 - ENTRADA
1 - SAÍDA [1]

Nº 268.055
SÉRIE: 1
FOLHA: 2/2

CONTROLE FISCO

CHAVE DE ACESSO
3121.0505.1945.0200.0114.5500.1000.2680.5511.1090.5425

Consulta de autenticidade no portal nacional da NF-e www.nfe.fazenda.gov.br/portal ou no site da Sefaz Autorizadora

DADOS DA NF-e
131214176389138 - 27/05/2021 11:29:07

NATUREZA DA OPERAÇÃO			
5102 VENDA DE MER ADQ REC D TERC			
INSCRIÇÃO ESTADUAL 016.189.241.0050	INSC. ESTADUAL DO SUBST. TRIBUTÁRIO	CNPJ 05.194.502/0001-14	

DADOS ADICIONAIS

INFORMAÇÕES COMPLEMENTARES

Banco do Brasil - Agencia:0168-6 - CC:12.160-6 / Confira os volumes no ato da entrega / Nao aceitamos Devolucoes apos 24 Hs da entrega / Compra Direta - NAF Avulsa NAF : 1155/ Endereco de Entrega Cidade: CANA VERDE MG, Bairro: centro, CEP: 37267000, Rua: Carmelita Carvalho Garcia, Nro.: 0Complemento: / Operacao isenta do ICMS nos termos do item 226 da Parte 1 do Anexo I/ / Pedidos de Venda utilizados: 67517Operacao isenta do ICMS nos termos do item 226 da Parte 1 do Anexo I/Operacao isenta do ICMS nos termos do item 226 da Parte 1 do Anexo I/ Entrega por ordem do destinatario /

RECEBEMOS DE ALFALAGOS LTDA OS PRODUTOS DA NOTA FISCAL INDICADA ABAIXO.
EMISSÃO: 27/05/2021 DESTINATÁRIO: MUNICIPIO DE CANA VERDE

DATA DE RECEBIMENTO	IDENTIFICAÇÃO E ASSINATURA DO RECEBEDOR	MUNICIPIO DE CANA VERDE Total NF: 7.512,45 Volume: 64 Número Pedido: 11090230	NF-e Nº: 268058 SÉRIE: 1 FOLHA: 1/3

IDENTIFICAÇÃO DO EMITENTE

ALFALAGOS LTDA
AV ALBERTO VIEIRA ROMAO, 1700
Bairro: DISTRITO INDUSTRIAL

37135-516 Alfenas - MG

Fone: (35)3701-0450

DANFE

DOCUMENTO AUXILIAR DA NOTA FISCAL ELETRÔNICA

0 - ENTRADA
1 - SAÍDA [1]

Nº 268.058
SÉRIE: 1
FOLHA: 1/3

CONTROLE FISCO

CHAVE DE ACESSO
3121.0505.1945.0200.0114.5500.1000.2680.5811.1090.5460

Consulta de autenticidade no portal nacional da NF-e www.nfe.fazenda.gov.br/portal ou no site da Sefaz Autorizadora

DADOS DA NF-e
131214176389141 - 27/05/2021 11:29:07

NATUREZA DA OPERAÇÃO
5102 VENDA DE MER ADQ REC D TERC

INSCRIÇÃO ESTADUAL	INSC. ESTADUAL DO SUBST. TRIBUTÁRIO	CNPJ	
016.189.241.0050		05.194.502/0001-14	

DESTINATÁRIO / REMETENTE

NOME / RAZÃO SOCIAL			CNPJ	DATA EMISSÃO
MUNICIPIO DE CANA VERDE			18.244.426/0001-56	27/05/2021
ENDEREÇO	**BAIRRO/DISTRITO**		**CEP**	**DATA DA SAÍDA**
R. CARMELITA CARVALHO GARCIA, s/n	CENTRO		37267-000	27/05/2021
MUNICÍPIO	**FONE / FAX**	**UF**	**INSCRIÇÃO ESTADUAL**	**HORA DA SAÍDA**
Cana Verde	(35)3865-1202	MG		11:29:01

INFORMAÇÕES DO LOCAL DE ENTREGA

NOME / RAZÃO SOCIAL		CPF/CNPJ	INSCRIÇÃO ESTADUAL
Posto de Saude		18.244.426/0001-56	
ENDEREÇO	**BAIRRO/DISTRITO**		**CEP**
Rua: Carmelita Carvalho Garcia, s/n	centro		37267-000
MUNICÍPIO		**UF**	**FONE / FAX**
Cana Verde		MG	

FATURA/DUPLICATAS

268058/1 - 26/06/21 - 7512,45

CÁLCULO DO IMPOSTO

BASE DE CÁLCULO DO ICMS	VALOR DO ICMS	BASE DE CÁLCULO DO ICMS ST	VALOR DO ICMS ST	VALOR TOTAL DOS PRODUTOS
2.236,20	402,52	0,00	0,00	7.512,45

VALOR DO FRETE	VALOR DO SEGURO	DESCONTO	OUTRAS DESPESAS ACESSÓRIAS	VALOR DO IPI	VALOR TOTAL DA NOTA	ALÍQ. IPI
0,00	0,00	0,00	0,00	0,00	7.512,45	

TRANSPORTADOR / VOLUMES TRANSPORTADOS

RAZÃO SOCIAL	FRETE POR CONTA 0-EMITENTE 1-DESTINATARIO	CÓDIGO ANNT	PLACA DO VEÍCULO	UF	CNPJ/CPF
LUCAS ESTEVES PEREIRA EIRELI	0				32.476.948/0001-04

ENDEREÇO	MUNICÍPIO	UF	INSCRIÇÃO ESTADUAL
R. CAPISTRANO DE ABREU, 360	ALFENAS	MG	003.356.269.0088

QUANTIDADE	ESPÉCIE	MARCA	NUMERAÇÃO	PESO BRUTO	PESO LÍQUIDO
64				339,1630	339,1630

DADOS DOS PRODUTOS / SERVIÇOS

CODIGO PRODUTO NCM/S	DESCRIÇÃO DO PRODUTO / SERVIÇO	CST CFOP	UNID	QTDE	VALOR UNITÁRIO	VLR. DESC UNIT /PERC.	VALOR TOTAL	BASE CÁLC. ICMS	VALOR ICMS/ST. Cobrável	VALOR IPI	ALÍQ. ICMS	
37138 48114110	FITA ADESIVA 19MMX50M Lote: 210225-15 - 30/03/2024 Qtde: 70.00	500 5102	UN	70,0000	3,5285	0,0000 0,0000 %	247,00	247,00	44,46 0,00	0,00	18,00	0,00
37804 90189010	EQUIPO SORO MACRO GOTAS FILTRO AR E INJ LATERAL Lote: 210105 - 30/01/2026 Qtde: 200.00	200 5102	UN	200,0000	1,2480	0,0000 0,0000 %	249,60	249,60	44,93 0,00	0,00	18,00	0,00
30637 90183999	EQUIPO SORO MICRO GOTAS FLEXIVEL Lote: 51357 - 28/02/2024 Qtde: 50.00	040 5102	Uni	50,0000	1,4540	0,0000 0,0000 %	72,70	0,00	0,00 0,00	0,00	0,00	0,00
39102 30051090	( ) FITA CIR MICROPOROSA 2,5CMX 10M Lote: PAM07502 - 30/04/2023 Qtde: 100.00 / CEST: 13.011.00	500 5102	Rl	100,0000	2,1530	0,0000 0,0000 %	215,30	215,30	38,75 0,00	0,00	18,00	0,00
33297 90183219	( ) AGULHA DESC 25X7 DISP SEGURANCA Lote: 619M4 - 28/02/2024 Qtde: 4000.00 / CEST: 13.015.00	440 5102	Uni	4000,0000	0,3128	0,0000 0,0000 %	1.251,20	0,00	0,00 0,00	0,00	0,00	0,00
3724 30051090	( ) ATADURA CREPE 15cmX1,20m13FIOS C/12 Lote: 1394 - 30/11/2025 Qtde: 17.00 / CEST: 13.011.00	000 5102	Dz	17,0000	5,8262	0,0000 0,0000 %	99,05	99,05	17,83 0,00	0,00	18,00	0,00
26658 30051090	( ) ATADURA CREPE 12cmX1,20m13FIOS C/12 Lote: 13940 - 30/01/2026 Qtde: 13.00 / CEST: 13.011.00	000 5102	Dz	13,0000	5,0885	0,0000 0,0000 %	66,15	66,15	11,91 0,00	0,00	18,00	0,00

DADOS ADICIONAIS

INFORMAÇÕES COMPLEMENTARES	RESERVADO AO FISCO

OUROWEB® - WWW.OUROWEB.COM.BR

RECEBEMOS DE ALFALAGOS LTDA OS PRODUTOS DA NOTA FISCAL INDICADA ABAIXO.
EMISSÃO: 27/05/2021 DESTINATÁRIO: MUNICIPIO DE CANA VERDE

DATA DE RECEBIMENTO	IDENTIFICAÇÃO E ASSINATURA DO RECEBEDOR	MUNICIPIO DE CANA VERDE Total NF: 7.512,45 Volume: 64 Número Pedido: 11090230	NF-e Nº: 268058 SÉRIE: 1 FOLHA: 2/3

IDENTIFICAÇÃO DO EMITENTE

ALFALAGOS LTDA

AV ALBERTO VIEIRA ROMAO, 1700
Bairro: DISTRITO INDUSTRIAL

37135-516 Alfenas - MG

Fone: (35)3701-0450

DANFE

DOCUMENTO AUXILIAR DA NOTA FISCAL ELETRÔNICA

0 - ENTRADA
1 - SAÍDA [1]

Nº 268.058
SÉRIE: 1
FOLHA: 2/3

CONTROLE FISCO

CHAVE DE ACESSO
3121.0505.1945.0200.0114.5500.1000.2680.5811.1090.5460

Consulta de autenticidade no portal nacional da NF-e www.nfe.fazenda.gov.br/portal ou no site da Sefaz Autorizadora

DADOS DA NF-e
131214176389141 - 27/05/2021 11:29:07

NATUREZA DA OPERAÇÃO
5102 VENDA DE MER ADQ REC D TERC

INSCRIÇÃO ESTADUAL	INSC. ESTADUAL DO SUBST. TRIBUTÁRIO	CNPJ
016.189.241.0050		05.194.502/0001-14

4280 30059090	( ) COMPRESSA GAZE 7,5X7,5 11FIOS N/EST C/500 Lote: 050421026 - 30/04/2026 Qtde: 300.00 / CEST: 13.011.00	040 5102	Pc	300,0000	13,1745	0,0000 0,0000 %	3.952,35	0,00	0,00 0,00	0,00	0,00	0,00
32427 38089919	ALCOOL 70% 1000ML Lote: S5237 - 30/04/2023 Qtde: 240.00 / CEST: 13.004.01	000 5102	Lt	240,0000	5,6629	0,0000 0,0000 %	1.359,10	1.359,10	244,64 0,00	0,00	18,00	0,00

DADOS ADICIONAIS

INFORMAÇÕES COMPLEMENTARES	RESERVADO AO FISCO

OUROWEB® - WWW.OUROWEB.COM.BR

RECEBEMOS DE ALFALAGOS LTDA OS PRODUTOS DA NOTA FISCAL INDICADA ABAIXO. EMISSÃO: 27/05/2021 DESTINATÁRIO: MUNICIPIO DE CANA VERDE			**NF-e** **Nº: 268058 SÉRIE: 1** **FOLHA: 3/3**
DATA DE RECEBIMENTO	**IDENTIFICAÇÃO E ASSINATURA DO RECEBEDOR**	MUNICIPIO DE CANA VERDE Total NF: 7.512,45	

IDENTIFICAÇÃO DO EMITENTE

ALFALAGOS LTDA

AV ALBERTO VIEIRA ROMAO, 1700
Bairro: DISTRITO INDUSTRIAL

37135-516 Alfenas - MG

Fone: (35)3701-0450

DANFE

DOCUMENTO AUXILIAR DA NOTA FISCAL ELETRÔNICA

0 - ENTRADA
1 - SAÍDA [1]

Nº 268.058
SÉRIE: 1
FOLHA: 3/3

CONTROLE FISCO

CHAVE DE ACESSO
3121.0505.1945.0200.0114.5500.1000.2680.5811.1090.5460

Consulta de autenticidade no portal nacional da NF-e www.nfe.fazenda.gov.br/portal ou no site da Sefaz Autorizadora

DADOS DA NF-e
131214176389141 - 27/05/2021 11:29:07

NATUREZA DA OPERAÇÃO			
5102 VENDA DE MER ADQ REC D TERC			
INSCRIÇÃO ESTADUAL 016.189.241.0050	INSC. ESTADUAL DO SUBST. TRIBUTÁRIO	CNPJ 05.194.502/0001-14	

DADOS ADICIONAIS

INFORMAÇÕES COMPLEMENTARES

Banco do Brasil - Agencia:0168-6 - CC:12.160-6 / Confira os volumes no ato da entrega / Nao aceitamos Devolucoes apos 24 Hs da entrega / Compra Direta - NAF Avulsa NAF : 1153/ Endereco de Entrega Cidade: CANA VERDE MG, Bairro: centro, CEP: 37267000, Rua: Carmelita Carvalho Garcia, Nro.: 0Complemento: / Operacao isenta do ICMS nos termos do item 226 da Parte 1 do Anexo I/ / Pedidos de Venda utilizados: 67516Operacao isenta do ICMS nos termos do item 226 da Parte 1 do Anexo I/Operacao isenta do ICMS nos termos do item 226 da Parte 1 do Anexo I/Operacao isenta do ICMS nos termos do item 226 da Parte 1 do Anexo I/ Entrega por ordem do destinatario / Tributo aproximado R$: 965,63 Federal R$: 124,78 Estadual Fonte: IBPT /

RECEBEMOS DE ALFALAGOS LTDA OS PRODUTOS DA NOTA FISCAL INDICADA ABAIXO.
EMISSÃO: 28/05/2021 DESTINATÁRIO: MUNICIPIO DE CANA VERDE

DATA DE RECEBIMENTO	IDENTIFICAÇÃO E ASSINATURA DO RECEBEDOR	MUNICIPIO DE CANA VERDE Total NF: 2.200,00 Volume: 2 Número Pedido: 11091113	NF-e Nº: 268219 SÉRIE: 1 FOLHA: 1/1

IDENTIFICAÇÃO DO EMITENTE

ALFALAGOS LTDA
AV ALBERTO VIEIRA ROMAO, 1700
Bairro: DISTRITO INDUSTRIAL

37135-516 Alfenas - MG

Fone: (35)3701-0450

DANFE

DOCUMENTO AUXILIAR DA NOTA FISCAL ELETRÔNICA

0 - ENTRADA
1 - SAÍDA [1]

Nº 268.219
SÉRIE: 1
FOLHA: 1/1

CONTROLE FISCO

CHAVE DE ACESSO
3121.0505.1945.0200.0114.5500.1000.2682.1911.1091.4852

Consulta de autenticidade no portal nacional da NF-e www.nfe.fazenda.gov.br/portal ou no site da Sefaz Autorizadora

DADOS DA NF-e
131214178583744 - 28/05/2021 15:38:45

NATUREZA DA OPERAÇÃO
5102 VENDA DE MER ADQ REC D TERC

INSCRIÇÃO ESTADUAL	INSC. ESTADUAL DO SUBST. TRIBUTÁRIO	CNPJ	
016.189.241.0050		05.194.502/0001-14	

DESTINATÁRIO / REMETENTE

NOME / RAZÃO SOCIAL			CNPJ	DATA EMISSÃO
MUNICIPIO DE CANA VERDE			18.244.426/0001-56	28/05/2021
ENDEREÇO	**BAIRRO/DISTRITO**		**CEP**	**DATA DA SAÍDA**
R. CARMELITA CARVALHO GARCIA, s/n	CENTRO		37267-000	28/05/2021
MUNICÍPIO	**FONE / FAX**	**UF**	**INSCRIÇÃO ESTADUAL**	**HORA DA SAÍDA**
Cana Verde	(35)3865-1202	MG		15:38:42

INFORMAÇÕES DO LOCAL DE ENTREGA

NOME / RAZÃO SOCIAL		CPF/CNPJ	INSCRIÇÃO ESTADUAL
Posto de Saude		18.244.426/0001-56	
ENDEREÇO	**BAIRRO/DISTRITO**		**CEP**
Rua: Carmelita Carvalho Garcia, s/n	centro		37267-000
MUNICÍPIO		**UF**	**FONE / FAX**
Cana Verde		MG	

FATURA/DUPLICATAS

268219/1 - 27/06/21 - 2200,00

CÁLCULO DO IMPOSTO

BASE DE CÁLCULO DO ICMS	VALOR DO ICMS	BASE DE CÁLCULO DO ICMS ST	VALOR DO ICMS ST	VALOR TOTAL DOS PRODUTOS
0,00	0,00	0,00	0,00	2.200,00

VALOR DO FRETE	VALOR DO SEGURO	DESCONTO	OUTRAS DESPESAS ACESSÓRIAS	VALOR DO IPI	VALOR TOTAL DA NOTA	ALÍQ. IPI
0,00	0,00	0,00	0,00	0,00	2.200,00	

TRANSPORTADOR / VOLUMES TRANSPORTADOS

RAZÃO SOCIAL	FRETE POR CONTA 0-EMITENTE 1-DESTINATARIO	CÓDIGO ANNT	PLACA DO VEÍCULO	UF	CNPJ/CPF
DNG TRANSPORTES LTDA	0				15.598.197/0001-80

ENDEREÇO	MUNICÍPIO	UF	INSCRIÇÃO ESTADUAL
R JOSE ALVES DA SILVA, 15	BELO HORIZONTE	MG	001.967.536.0038

QUANTIDADE	ESPÉCIE	MARCA	NUMERAÇÃO	PESO BRUTO	PESO LÍQUIDO
2				22,5000	22,5000

DADOS DOS PRODUTOS / SERVIÇOS

CODIGO PRODUTO NCM/S	DESCRIÇÃO DO PRODUTO / SERVIÇO	CST CFOP	UNID	QTDE	VALOR UNITÁRIO	VLR. DESC UNIT /PERC.	VALOR TOTAL	BASE CÁLC. ICMS	VALOR ICMS/ST. Cobrável	VALOR IPI	ALÍQ. ICMS	
38912 63079010	MASCARA DESC TRIPLA CLIPS ELASTICO Lote: OC21000029 - 30/01/2023 Qtde: 100.00	140 5102	CX	100,0000	22,0000	0,0000 0,0000 %	2.200,00	0,00	0,00 0,00	0,00	0,00	0,00

DADOS ADICIONAIS

INFORMAÇÕES COMPLEMENTARES	RESERVADO AO FISCO
Banco do Brasil - Agencia:0168-6 - CC:12.160-6 / Confira os volumes no ato da entrega / Nao aceitamos Devolucoes apos 24 Hs da entrega / Compra Direta - NAF Avulsa NAF : 1160/ Endereco de Entrega Cidade: CANA VERDE MG, Bairro: centro, CEP: 37267000, Rua: Carmelita Carvalho Garcia, Nro.: 0Complemento: / Operacao isenta do ICMS nos termos do item 226 da Parte 1 do Anexo I/ / Pedidos de Venda utilizados: 67524Operacao isenta do ICMS nos termos do item 226 da Parte 1 do Anexo I/ Entrega por ordem do destinatario /	

OUROWEB® - WWW.OUROWEB.COM.BR

RECEBEMOS DE ALFALAGOS LTDA OS PRODUTOS DA NOTA FISCAL INDICADA ABAIXO.
EMISSÃO: 29/06/2021 DESTINATÁRIO: MUNICIPIO DE CANA VERDE

DATA DE RECEBIMENTO	IDENTIFICAÇÃO E ASSINATURA DO RECEBEDOR	MUNICIPIO DE CANA VERDE Total NF: 440,00 Volume: 1 Número Pedido: 11104063	NF-e Nº: 270992 SÉRIE: 1 FOLHA: 1/1

IDENTIFICAÇÃO DO EMITENTE

ALFALAGOS LTDA
AV ALBERTO VIEIRA ROMAO, 1700
Bairro: DISTRITO INDUSTRIAL

37135-516 Alfenas - MG

Fone: (35)3701-0450

DANFE

DOCUMENTO AUXILIAR DA NOTA FISCAL ELETRÔNICA

0 - ENTRADA
1 - SAÍDA [1]

Nº 270.992
SÉRIE: 1
FOLHA: 1/1

CONTROLE FISCO

CHAVE DE ACESSO
3121.0605.1945.0200.0114.5500.1000.2709.9211.1106.8415

Consulta de autenticidade no portal nacional da NF-e www.nfe.fazenda.gov.br/portal ou no site da Sefaz Autorizadora

DADOS DA NF-e
131214223395505 - 29/06/2021 14:31:30

NATUREZA DA OPERAÇÃO
5102 VENDA DE MER ADQ REC D TERC

INSCRIÇÃO ESTADUAL	INSC. ESTADUAL DO SUBST. TRIBUTÁRIO	CNPJ	
016.189.241.0050		05.194.502/0001-14	

DESTINATÁRIO / REMETENTE

NOME / RAZÃO SOCIAL			CNPJ	DATA EMISSÃO
MUNICIPIO DE CANA VERDE			18.244.426/0001-56	29/06/2021
ENDEREÇO	**BAIRRO/DISTRITO**		**CEP**	**DATA DA SAÍDA**
R. CARMELITA CARVALHO GARCIA, s/n	CENTRO		37267-000	29/06/2021
MUNICÍPIO	**FONE / FAX**	**UF**	**INSCRIÇÃO ESTADUAL**	**HORA DA SAÍDA**
Cana Verde	(35)3865-1202	MG		14:31:25

INFORMAÇÕES DO LOCAL DE ENTREGA

NOME / RAZÃO SOCIAL	CPF/CNPJ	INSCRIÇÃO ESTADUAL

ENDEREÇO	BAIRRO/DISTRITO	CEP

MUNICÍPIO	UF	FONE / FAX

FATURA/DUPLICATAS

270992/1 - 29/07/21 - 440,00

CÁLCULO DO IMPOSTO

BASE DE CÁLCULO DO ICMS	VALOR DO ICMS	BASE DE CÁLCULO DO ICMS ST	VALOR DO ICMS ST	VALOR TOTAL DOS PRODUTOS
0,00	0,00	0,00	0,00	440,00

VALOR DO FRETE	VALOR DO SEGURO	DESCONTO	OUTRAS DESPESAS ACESSÓRIAS	VALOR DO IPI	VALOR TOTAL DA NOTA	ALÍQ. IPI
0,00	0,00	0,00	0,00	0,00	440,00	

TRANSPORTADOR / VOLUMES TRANSPORTADOS

RAZÃO SOCIAL	FRETE POR CONTA 0-EMITENTE 1-DESTINATARIO	CÓDIGO ANNT	PLACA DO VEÍCULO	UF	CNPJ/CPF
DNG TRANSPORTES LTDA	0				15.598.197/0001-80

ENDEREÇO	MUNICÍPIO	UF	INSCRIÇÃO ESTADUAL
R JOSE ALVES DA SILVA, 15	BELO HORIZONTE	MG	001.967.536.0038

QUANTIDADE	ESPÉCIE	MARCA	NUMERAÇÃO	PESO BRUTO	PESO LÍQUIDO
1				1,0000	1,0000

DADOS DOS PRODUTOS / SERVIÇOS

CODIGO PRODUTO NCM/S	DESCRIÇÃO DO PRODUTO / SERVIÇO	CST CFOP	UNID	QTDE	VALOR UNITÁRIO	VLR. DESC UNIT /PERC.	VALOR TOTAL	BASE CÁLC. ICMS	VALOR ICMS/ST. Cobrável	VALOR IPI	ALÍQ. ICMS	
39283 90200010	MASCARA PROTECAO TUBERCULOSE No 95 Lote: 0104202101A - 01/04/2024 Qtde: 100.00	040 5102	UN	100,0000	4,4000	0,0000 0,0000 %	440,00	0,00	0,00 0,00	0,00	0,00	0,00

DADOS ADICIONAIS

INFORMAÇÕES COMPLEMENTARES	RESERVADO AO FISCO
Banco do Brasil - Agencia:0168-6 - CC:12.160-6 / Confira os volumes no ato da entrega / Nao aceitamos Devolucoes apos 24 Hs da entrega / Compra Direta - Autorizacao De Fornecimento / Servico NAF Avulsa Numero : 1248/ Operacao isenta do ICMS nos termos do item 226 da Parte 1 do Anexo I/ / Pedidos de Venda utilizados: 68487Operacao isenta do ICMS nos termos do item 226 da Parte 1 do Anexo I/	

OUROWEB® - WWW.OUROWEB.COM.BR

RECEBEMOS DE ALFALAGOS LTDA OS PRODUTOS DA NOTA FISCAL INDICADA ABAIXO.
EMISSÃO: 08/07/2021 DESTINATÁRIO: MUNICIPIO DE CANA VERDE

DATA DE RECEBIMENTO	IDENTIFICAÇÃO E ASSINATURA DO RECEBEDOR	MUNICIPIO DE CANA VERDE Total NF: 22,00 Volume: Número Pedido:	NF-e Nº: 271802 SÉRIE: 1 FOLHA: 1/1

IDENTIFICAÇÃO DO EMITENTE

ALFALAGOS LTDA
AV ALBERTO VIEIRA ROMAO, 1700
Bairro: DISTRITO INDUSTRIAL

37135-516 Alfenas - MG

Fone: (35)3701-0450

DANFE

DOCUMENTO AUXILIAR DA NOTA FISCAL ELETRÔNICA

0 - ENTRADA
1 - SAÍDA [1]

Nº 271.802
SÉRIE: 1
FOLHA: 1/1

CONTROLE FISCO

CHAVE DE ACESSO
3121.0705.1945.0200.0114.5500.1000.2718.0211.1111.6695

Consulta de autenticidade no portal nacional da NF-e www.nfe.fazenda.gov.br/portal ou no site da Sefaz Autorizadora

DADOS DA NF-e
131214234849565 - 08/07/2021 14:43:11

NATUREZA DA OPERAÇÃO
5102 VENDA DE MER ADQ REC D TERC

INSCRIÇÃO ESTADUAL	INSC. ESTADUAL DO SUBST. TRIBUTÁRIO	CNPJ	
016.189.241.0050		05.194.502/0001-14	

DESTINATÁRIO / REMETENTE

NOME / RAZÃO SOCIAL			CNPJ	DATA EMISSÃO
MUNICIPIO DE CANA VERDE			18.244.426/0001-56	08/07/2021
ENDEREÇO	**BAIRRO/DISTRITO**		**CEP**	**DATA DA SAÍDA**
R. CARMELITA CARVALHO GARCIA, s/n	CENTRO		37267-000	08/07/2021
MUNICÍPIO	**FONE / FAX**	**UF**	**INSCRIÇÃO ESTADUAL**	**HORA DA SAÍDA**
Cana Verde	(35)3865-1202	MG		14:43:07

INFORMAÇÕES DO LOCAL DE ENTREGA

NOME / RAZÃO SOCIAL	CPF/CNPJ	INSCRIÇÃO ESTADUAL

ENDEREÇO	BAIRRO/DISTRITO	CEP

MUNICÍPIO	UF	FONE / FAX

FATURA/DUPLICATAS

271802/1 - 07/08/21 - 22,00

CÁLCULO DO IMPOSTO

BASE DE CÁLCULO DO ICMS	VALOR DO ICMS	BASE DE CÁLCULO DO ICMS ST	VALOR DO ICMS ST	VALOR TOTAL DOS PRODUTOS
0,00	0,00	0,00	0,00	22,00

VALOR DO FRETE	VALOR DO SEGURO	DESCONTO	OUTRAS DESPESAS ACESSÓRIAS	VALOR DO IPI	VALOR TOTAL DA NOTA	ALÍQ. IPI
0,00	0,00	0,00	0,00	0,00	22,00	

TRANSPORTADOR / VOLUMES TRANSPORTADOS

RAZÃO SOCIAL	FRETE POR CONTA 0-EMITENTE 1-DESTINATARIO [0]	CÓDIGO ANNT	PLACA DO VEÍCULO	UF	CNPJ/CPF

ENDEREÇO	MUNICÍPIO	UF	INSCRIÇÃO ESTADUAL

QUANTIDADE	ESPÉCIE	MARCA	NUMERAÇÃO	PESO BRUTO	PESO LÍQUIDO
				0,0000	0,0575

DADOS DOS PRODUTOS / SERVIÇOS

CODIGO PRODUTO NCM/S	DESCRIÇÃO DO PRODUTO / SERVIÇO	CST CFOP	UNID	QTDE	VALOR UNITÁRIO	VLR. DESC UNIT /PERC.	VALOR TOTAL	BASE CÁLC. ICMS	VALOR ICMS/ST. Cobrável	VALOR IPI	ALÍQ. ICMS	
38851 63079010	MASCARA PROTECAO TUBERCULOSE No 95 Lote: 32104 - 30/04/2024 Qtde: 5.00	540 5102	UN	5,0000	4,4000	0,0000 0,0000 %	22,00	0,00	0,00 0,00	0,00	0,00	0,00

DADOS ADICIONAIS

INFORMAÇÕES COMPLEMENTARES	RESERVADO AO FISCO
Banco do Brasil - Agencia:0168-6 - CC:12.160-6 / Confira os volumes no ato da entrega / Nao aceitamos Devolucoes apos 24 Hs da entrega / Compra Direta - Autorizacao De Fornecimento / Servico NAF Avulsa Numero : 1248/ Operacao isenta do ICMS nos termos do item 226 da Parte 1 do Anexo I/ / Operacao isenta do ICMS nos termos do item 226 da Parte 1 do Anexo I/	

OUROWEB® - WWW.OUROWEB.COM.BR

RECEBEMOS DE ALFALAGOS LTDA OS PRODUTOS DA NOTA FISCAL INDICADA ABAIXO.
EMISSÃO: 27/09/2019 DESTINATÁRIO: MUNICIPIO DE CANA VERDE

DATA DE RECEBIMENTO	IDENTIFICAÇÃO E ASSINATURA DO RECEBEDOR	MUNICIPIO DE CANA VERDE Total NF: 118,43 Volume: Número Pedido: 10820042	NF-e Nº: 224675 SÉRIE: 1 FOLHA: 1/2

IDENTIFICAÇÃO DO EMITENTE

ALFALAGOS LTDA
AV ALBERTO VIEIRA ROMAO, 1700
Bairro: DISTRITO INDUSTRIAL

37135-516 Alfenas - MG

Fone: (35)3701-0450

DANFE

DOCUMENTO AUXILIAR DA NOTA FISCAL ELETRÔNICA

0 - ENTRADA
1 - SAÍDA [1]

Nº 224.675
SÉRIE: 1
FOLHA: 1/2

CONTROLE FISCO

CHAVE DE ACESSO
3119.0905.1945.0200.0114.5500.1000.2246.7511.0820.3633

Consulta de autenticidade no portal nacional da NF-e www.nfe.fazenda.gov.br/portal ou no site da Sefaz Autorizadora

DADOS DA NF-e
131193434067661 - 27/09/2019 17:07:14

NATUREZA DA OPERAÇÃO
5102 VENDA DE MER ADQ REC D TERC

INSCRIÇÃO ESTADUAL	INSC. ESTADUAL DO SUBST. TRIBUTÁRIO	CNPJ	
016.189.241.0050		05.194.502/0001-14	

DESTINATÁRIO / REMETENTE

NOME / RAZÃO SOCIAL			CNPJ	DATA EMISSÃO
MUNICIPIO DE CANA VERDE			18.244.426/0001-56	27/09/2019
ENDEREÇO	**BAIRRO/DISTRITO**		**CEP**	**DATA DA SAÍDA**
R. CARMELITA CARVALHO GARCIA, s/n	CENTRO		37267-000	27/09/2019
MUNICÍPIO	**FONE / FAX**	**UF**	**INSCRIÇÃO ESTADUAL**	**HORA DA SAÍDA**
Cana Verde	(35)3865-1202	MG		

FATURA/DUPLICATAS

224675/1 - 27/10/19 - 118,43

CÁLCULO DO IMPOSTO

BASE DE CÁLCULO DO ICMS	VALOR DO ICMS	BASE DE CÁLCULO DO ICMS ST	VALOR DO ICMS ST	VALOR TOTAL DOS PRODUTOS
84,90	10,19	0,00	0,00	118,43

VALOR DO FRETE	VALOR DO SEGURO	DESCONTO	OUTRAS DESPESAS ACESSORIAS	VALOR DO IPI	VALOR TOTAL DA NOTA
0,00	0,00	0,00	0,00	0,00	118,43

TRANSPORTADOR / VOLUMES TRANSPORTADOS

RAZÃO SOCIAL	FRETE POR CONTA 0-EMITENTE 1-DESTINATARIO	CÓDIGO ANNT	PLACA DO VEÍCULO	UF	CNPJ/CPF
SAL EXPRESS	0				86.392.529/0001-13

ENDEREÇO	MUNICÍPIO	UF	INSCRIÇÃO ESTADUAL
AVENIDA MINAS GERAIS, 256	VARGINHA	MG	707.738.958.0047

QUANTIDADE	ESPÉCIE	MARCA	NUMERAÇÃO	PESO BRUTO	PESO LÍQUIDO
				0,0000	0,0000

DADOS DOS PRODUTOS / SERVIÇOS

CODIGO PRODUTO NCM/S	DESCRIÇÃO DO PRODUTO / SERVIÇO	CST CFOP	UNID	QTDE	VALOR UNITÁRIO	VLR. DESC UNIT /PERC.	VALOR TOTAL	BASE CÁLC. ICMS	VALOR ICMS/ST. Cobrável	VALOR IPI	ALÍQ. ICMS	ALÍQ. IPI
29040 40151100	( ) LUVA CIRURGICA EST 8 Lote: 208191 - 30/07/2022 Qtde: 100.00 / CEST: 13.012.00	000 5102	Pr	100,0000	0,8490	0,0000 0,0000 %	84,90	84,90	10,19 0,00	0,00	12,00	0,00
32602 90183921	( ) SONDA NASOGASTRICA CURTA 12 Lote: 38865 - 30/04/2021 Qtde: 70.00	040 5102	Uni	70,0000	0,4790	0,0000 0,0000 %	33,53	0,00	0,00 0,00	0,00	0,00	0,00

CÁLCULO DO ISSQN

INSCRIÇÃO MUNICIPAL	VALOR TOTAL DOS SERVIÇOS	BASE DE CÁLCULO DO ISSQN	VALOR DO ISSQN

DADOS ADICIONAIS

INFORMAÇÕES COMPLEMENTARES	RESERVADO AO FISCO

OUROWEB® - WWW.OUROWEB.COM.BR

RECEBEMOS DE ALFALAGOS LTDA OS PRODUTOS DA NOTA FISCAL INDICADA ABAIXO. EMISSÃO: 27/09/2019 DESTINATÁRIO: MUNICIPIO DE CANA VERDE			**NF-e** **Nº: 224675 SÉRIE: 1** **FOLHA: 2/2**
DATA DE RECEBIMENTO	**IDENTIFICAÇÃO E ASSINATURA DO RECEBEDOR**	MUNICIPIO DE CANA VERDE Total NF: 118,43	

IDENTIFICAÇÃO DO EMITENTE

ALFALAGOS LTDA

AV ALBERTO VIEIRA ROMAO, 1700
Bairro: DISTRITO INDUSTRIAL

37135-516 Alfenas - MG

Fone: (35)3701-0450

DANFE

DOCUMENTO AUXILIAR DA NOTA FISCAL ELETRÔNICA

0 - ENTRADA
1 - SAÍDA [1]

Nº 224.675
SÉRIE: 1
FOLHA: 2/2

CONTROLE FISCO

CHAVE DE ACESSO
3119.0905.1945.0200.0114.5500.1000.2246.7511.0820.3633

Consulta de autenticidade no portal nacional da NF-e www.nfe.fazenda.gov.br/portal ou no site da Sefaz Autorizadora

DADOS DA NF-e
131193434067661 - 27/09/2019 17:07:14

NATUREZA DA OPERAÇÃO			
5102 VENDA DE MER ADQ REC D TERC			
INSCRIÇÃO ESTADUAL 016.189.241.0050	INSC. ESTADUAL DO SUBST. TRIBUTÁRIO	CNPJ 05.194.502/0001-14	

DADOS ADICIONAIS

INFORMAÇÕES COMPLEMENTARES

Banco do Brasil - Agencia:0168-6 - CC:12.160-6 / Confira os volumes no ato da entrega / Nao aceitamos Devolucoes apos 24 Hs da entrega / PP 21/2019 PL 037/2019 NAF 4576/2019/ Endereco de Entrega Cidade: CANA VERDE MG, Bairro: VILA ISABEL, CEP: 37267000, RUA JACARANDA, Nro.: 215Complemento: / A parcela controversa do ICMS (6% da NF) sera recolhida via deposito judicial nos autos do processo n . 5143841-97.2016.8.13.0024, Belo Horizonte - 1 Vara Feitos Tributarios do Estado-Comarca de BH./Isento de ICMS conforme Parte 13 do Anexo I do RICMS - MG/ / Pedidos de Venda utilizados: 58522 Entrega por ordem do destinatario / / O CTRC foi emitido de forma global, autorizado pelo Regime Especial DF/Varginha n 45.000005458-21 Tributo aproximado R$: 4,97 Federal R$: 10,19 Estadual Fonte: IBPT /

RECEBEMOS DE ALFALAGOS LTDA OS PRODUTOS DA NOTA FISCAL INDICADA ABAIXO.
EMISSÃO: 17/01/2020 DESTINATÁRIO: MUNICIPIO DE CANA VERDE

DATA DE RECEBIMENTO	IDENTIFICAÇÃO E ASSINATURA DO RECEBEDOR	MUNICIPIO DE CANA VERDE Total NF: 2.601,88 Volume: 10 Número Pedido: 10863879	NF-e Nº: 230910 SÉRIE: 1 FOLHA: 1/1

IDENTIFICAÇÃO DO EMITENTE

ALFALAGOS LTDA
AV ALBERTO VIEIRA ROMAO, 1700
Bairro: DISTRITO INDUSTRIAL

37135-516 Alfenas - MG

Fone: (35)3701-0450

DANFE

DOCUMENTO AUXILIAR DA NOTA FISCAL ELETRÔNICA

0 - ENTRADA
1 - SAÍDA [1]

Nº 230.910
SÉRIE: 1
FOLHA: 1/1

CONTROLE FISCO

CHAVE DE ACESSO
3120.0105.1945.0200.0114.5500.1000.2309.1011.0863.9920

Consulta de autenticidade no portal nacional da NF-e www.nfe.fazenda.gov.br/portal ou no site da Sefaz Autorizadora

DADOS DA NF-e
131203554962721 - 17/01/2020 12:09:11

NATUREZA DA OPERAÇÃO
5102 VENDA DE MER ADQ REC D TERC 5405 VENDA MERC ADQ REC TERC SUB TRIB COND SUBSTITUIDO

INSCRIÇÃO ESTADUAL	INSC. ESTADUAL DO SUBST. TRIBUTÁRIO	CNPJ	
016.189.241.0050		05.194.502/0001-14	

DESTINATÁRIO / REMETENTE

NOME / RAZÃO SOCIAL			CNPJ	DATA EMISSÃO
MUNICIPIO DE CANA VERDE			18.244.426/0001-56	17/01/2020
ENDEREÇO		**BAIRRO/DISTRITO**	**CEP**	**DATA DA SAÍDA**
R. CARMELITA CARVALHO GARCIA, s/n		CENTRO	37267-000	17/01/2020
MUNICÍPIO	**FONE / FAX**	**UF**	**INSCRIÇÃO ESTADUAL**	**HORA DA SAÍDA**
Cana Verde	(35)3865-1202	MG		12:09:06

FATURA/DUPLICATAS

230910/1 - 16/02/20 - 2601,88

CÁLCULO DO IMPOSTO

BASE DE CÁLCULO DO ICMS	VALOR DO ICMS	BASE DE CÁLCULO DO ICMS ST	VALOR DO ICMS ST	VALOR TOTAL DOS PRODUTOS
2.423,68	436,26	0,00	0,00	2.601,88

VALOR DO FRETE	VALOR DO SEGURO	DESCONTO	OUTRAS DESPESAS ACESSORIAS	VALOR DO IPI	VALOR TOTAL DA NOTA
0,00	0,00	0,00	0,00	0,00	2.601,88

TRANSPORTADOR / VOLUMES TRANSPORTADOS

RAZÃO SOCIAL	FRETE POR CONTA 0-EMITENTE 1-DESTINATARIO	CÓDIGO ANNT	PLACA DO VEÍCULO	UF	CNPJ/CPF
RODOFAR LOGISTICA INTEGRADA EI	0				28.287.523/0001-80

ENDEREÇO	MUNICÍPIO	UF	INSCRIÇÃO ESTADUAL
RUA JOAO RODRIGUES ALVES, 85	ARAXA	MG	Isento

QUANTIDADE	ESPÉCIE	MARCA	NUMERAÇÃO	PESO BRUTO	PESO LÍQUIDO
10				99,0000	99,0000

DADOS DOS PRODUTOS / SERVIÇOS

CODIGO PRODUTO NCM/S	DESCRIÇÃO DO PRODUTO / SERVIÇO	CST CFOP	UNID	QTDE	VALOR UNITÁRIO	VLR. DESC UNIT /PERC.	VALOR TOTAL	BASE CÁLC. ICMS	VALOR ICMS/ST. Cobrável	VALOR IPI	ALÍQ. ICMS	ALÍQ. IPI
30833 90189092	APARELHO DE PRESSAO ADULTO METAL Lote: 271901 - 30/07/2029 Qtde: 35.00	200 5102	Uni	35,0000	50,5300	0,0000 0,0000 %	1.768,55	1.768,55	318,34 0,00	0,00	18,00	0,00
37043 90189099	EQUIPO ALIMENTACAO ENTERAL Lote: SEEAAA0015 - 30/03/2024 Qtde: 150.00	200 5102	UN	150,0000	0,9500	0,0000 0,0000 %	142,50	142,50	25,65 0,00	0,00	18,00	0,00
33312 48030090	PAPEL LENCOL 70X50 NATURAL Lote: NAT70X50 - 30/11/2024 Qtde: 19.00	000 5102	Rl	19,0000	6,1700	0,0000 0,0000 %	117,23	117,23	21,10 0,00	0,00	18,00	0,00
32424 30049099	(-) PVPI TOPICO 1000ML Lote: M24719 - 30/12/2020 Qtde: 3.00 Lote: M25431 - 30/05/2021 Qtde: 7.00 / CEST: 13.004.02	000 5102	Lt	10,0000	16,5100	0,0000 0,0000 %	165,10	165,10	29,72 0,00	0,00	18,00	0,00
38108 90183119	( ) SER DESC 20ML S/AG SLIP Lote: G772 - 30/11/2024 Qtde: 600.00 / CEST: 13.014.00	200 5102	Uni	600,0000	0,3300	0,0000 0,0000 %	198,00	198,00	35,64 0,00	0,00	18,00	0,00
38167 33079000	SOL FIS USO EXTERNO 500ML N/ESTERIL Lote: 3924 - 30/11/2021 Qtde: 81.00 / CEST: 20.032.00	060 5405	Fc	81,0000	2,2000	0,0000 0,0000 %	178,20	0,00	0,00 0,00	0,00	0,00	0,00
35826 90183921	SONDA FOLEY 2V 10BL 3 5CC Lote: 18601 - 30/08/2023 Qtde: 10.00	200 5102	UN	10,0000	3,2300	0,0000 0,0000 %	32,30	32,30	5,81 0,00	0,00	18,00	0,00

CÁLCULO DO ISSQN

INSCRIÇÃO MUNICIPAL	VALOR TOTAL DOS SERVIÇOS	BASE DE CÁLCULO DO ISSQN	VALOR DO ISSQN

DADOS ADICIONAIS

INFORMAÇÕES COMPLEMENTARES	RESERVADO AO FISCO
Banco do Brasil - Agencia:0168-6 - CC:12.160-6 / Confira os volumes no ato da entrega / Nao aceitamos Devolucoes apos 24 Hs da entrega / PP 21/2019 PL 037/2019 AF 114/2020/ Endereco de Entrega Cidade: CANA VERDE MG, Bairro: centro, CEP: , Rua: Carmelita Carvalho Garcia, Nro.: 0Complemento: / Pedidos de Venda utilizados: 60688 Entrega por ordem do destinatario / Tributo aproximado R$: 553,32 Federal R$: 70,17 Estadual Fonte: IBPT /	

OUROWEB® - WWW.OUROWEB.COM.BR

RECEBEMOS DE ALFALAGOS LTDA OS PRODUTOS DA NOTA FISCAL INDICADA ABAIXO.
EMISSÃO: 06/04/2018 DESTINATÁRIO: PREF. MUNICIPAL DE CANA VERDE

DATA DE RECEBIMENTO	IDENTIFICAÇÃO E ASSINATURA DO RECEBEDOR	PREF. MUNICIPAL DE CANA VERDE Total NF: 1.684,24	NF-e Nº: 184032 SÉRIE: 1 FOLHA: 1/3

IDENTIFICAÇÃO DO EMITENTE

ALFALAGOS LTDA
AV ALBERTO VIEIRA ROMAO, 1700
Bairro: DISTRITO INDUSTRIAL
37135-516 Alfenas - MG

Fone: (35)3701-0450

DANFE

DOCUMENTO AUXILIAR DA NOTA FISCAL ELETRÔNICA

0 - ENTRADA
1 - SAÍDA [1]

Nº 184.032
SÉRIE: 1
FOLHA: 1/3

CONTROLE FISCO

CHAVE DE ACESSO
3118.0405.1945.0200.0114.5500.1000.1840.3210.1439.0587

Consulta de autenticidade no portal nacional da NF-e www.nfe.fazenda.gov.br/portal ou no site da Sefaz Autorizadora

DADOS DA NF-e
131182892642220 - 06/04/2018 16:11:48

NATUREZA DA OPERAÇÃO
5102 VENDA DE MER ADQ REC D TERC

INSCRIÇÃO ESTADUAL	INSC. ESTADUAL DO SUBST. TRIBUTÁRIO	CNPJ	
016.189.241.0050		05.194.502/0001-14	

DESTINATÁRIO / REMETENTE

NOME / RAZÃO SOCIAL			CNPJ	DATA EMISSÃO
PREF. MUNICIPAL DE CANA VERDE			18.244.426/0001-56	06/04/2018
ENDEREÇO	**BAIRRO/DISTRITO**		**CEP**	**DATA DA SAÍDA**
R. CARMELITA CARVALHO GARCIA, s/n	CENTRO		37267-000	06/04/2018
MUNICÍPIO	**FONE / FAX**	**UF**	**INSCRIÇÃO ESTADUAL**	**HORA DA SAÍDA**
Cana Verde	(35)3865-1202	MG		16:06:48

FATURA/DUPLICATAS

06/05/2018 - 1684,24

CÁLCULO DO IMPOSTO

BASE DE CÁLCULO DO ICMS	VALOR DO ICMS	BASE DE CÁLCULO DO ICMS ST	VALOR DO ICMS ST	VALOR TOTAL DOS PRODUTOS
1.684,24	202,11	0,00	0,00	1.684,24

VALOR DO FRETE	VALOR DO SEGURO	DESCONTO	OUTRAS DESPESAS ACESSORIAS	VALOR DO IPI	VALOR TOTAL DA NOTA
0,00	0,00	0,00	0,00	0,00	1.684,24

TRANSPORTADOR / VOLUMES TRANSPORTADOS

RAZÃO SOCIAL	FRETE POR CONTA 0-EMITENTE 1-DESTINATARIO	CÓDIGO ANNT	PLACA DO VEÍCULO	UF	CNPJ/CPF
ALFALAGOS LTDA	0				05.194.502/0001-14

ENDEREÇO	MUNICÍPIO	UF	INSCRIÇÃO ESTADUAL
AV ALBERTO VIEIRA ROMAO, 1700	ALFENAS	MG	016.189.241.0050

QUANTIDADE	ESPÉCIE	MARCA	NUMERAÇÃO	PESO BRUTO	PESO LÍQUIDO
				0,0000	0,0000

DADOS DOS PRODUTOS / SERVIÇOS

CODIGO PRODUTO NCM/S	DESCRIÇÃO DO PRODUTO / SERVIÇO	CST CFOP	UNID	QTDE	VALOR UNITÁRIO	VLR. DESC UNIT /PERC.	VALOR TOTAL	BASE CÁLC. ICMS	VALOR ICMS/ST. Cobrável	VALOR IPI	ALÍQ. ICMS	ALÍQ. IPI
35676 30067000	( ) GEL ECG 5L Lote: 764/17 - 30/12/19 Qtde: 1.00	000 5102	GL	1,0000	15,0000	0,0000 0,0000 %	15,00	15,00	1,80 0,00	0,00	12,00	0,00
29683 90183929	CATETER INTRAVENOSO 24G Lote: SCTPAA002G - 30/06/22 Qtde: 500.00	200 5102	Uni	500,0000	0,6900	0,0000 0,0000 %	345,00	345,00	41,40 0,00	0,00	12,00	0,00
36642 90189010	EQUIPO SORO MACRO GOTAS FILTRO AR E INJ LATERAL Lote: SEMAAA0060 - 30/10/22 Qtde: 200.00	200 5102	UN	200,0000	0,7500	0,0000 0,0000 %	150,00	150,00	18,00 0,00	0,00	12,00	0,00
29684 90183929	CATETER INTRAVENOSO 22G Lote: SCTPAA002D - 30/06/22 Qtde: 300.00	200 5102	Uni	300,0000	0,6700	0,0000 0,0000 %	201,00	201,00	24,12 0,00	0,00	12,00	0,00
820 30049099	(+) GLICOSE HIP 50% AMP 10 ML Lote: 17F15572 - 30/06/19 Qtde: 200.00 / CEST: 13.003.00	000 5102	Amp	200,0000	0,2228	0,0000 0,0000 %	44,56	44,56	5,35 0,00	0,00	12,00	0,00
35007 30049099	(+) CLOR DE SODIO 20% AMP Lote: 17L16262 - 30/11/19 Qtde: 200.00 / CEST: 13.002.00	000 5102	UN	200,0000	0,2100	0,0000 0,0000 %	42,00	42,00	5,04 0,00	0,00	12,00	0,00
27571 39269030	FRASCO P/NUTRICAO ENTERAL 300ML Lote: 1749/74 - 30/12/22 Qtde: 100.00 Lote: 1799/51 - 30/01/23 Qtde: 100.00	500 5102	Uni	200,0000	0,6900	0,0000 0,0000 %	138,00	138,00	16,56 0,00	0,00	12,00	0,00
27668 30043999	(+) ADRENALINA AMP 1ML Lote: 18010113 - 30/12/19 Qtde: 50.00 / CEST: 13.003.00	000 5102	Amp	50,0000	2,1100	0,0000 0,0000 %	105,50	105,50	12,66 0,00	0,00	12,00	0,00

CÁLCULO DO ISSQN

INSCRIÇÃO MUNICIPAL	VALOR TOTAL DOS SERVIÇOS	BASE DE CÁLCULO DO ISSQN	VALOR DO ISSQN

DADOS ADICIONAIS

INFORMAÇÕES COMPLEMENTARES	RESERVADO AO FISCO

OUROWEB® - WWW.OUROWEB.COM.BR

RECEBEMOS DE ALFALAGOS LTDA OS PRODUTOS DA NOTA FISCAL INDICADA ABAIXO. EMISSÃO: 06/04/2018 DESTINATÁRIO: PREF. MUNICIPAL DE CANA VERDE			
DATA DE RECEBIMENTO	IDENTIFICAÇÃO E ASSINATURA DO RECEBEDOR	PREF. MUNICIPAL DE CANA VERDE Total NF: 1.684,24	NF-e Nº: 184032 SÉRIE: 1 FOLHA: 2/3

IDENTIFICAÇÃO DO EMITENTE

ALFALAGOS LTDA

AV ALBERTO VIEIRA ROMAO, 1700
Bairro: DISTRITO INDUSTRIAL
37135-516 Alfenas - MG

Fone: (35)3701-0450

DANFE

DOCUMENTO AUXILIAR DA NOTA FISCAL ELETRÔNICA

0 - ENTRADA
1 - SAÍDA [1]

Nº 184.032
SÉRIE: 1
FOLHA: 2/3

CONTROLE FISCO

CHAVE DE ACESSO

3118.0405.1945.0200.0114.5500.1000.1840.3210.1439.0587

Consulta de autenticidade no portal nacional da NF-e www.nfe.fazenda.gov.br/portal ou no site da Sefaz Autorizadora

DADOS DA NF-e

131182892642220 - 06/04/2018 16:11:48

NATUREZA DA OPERAÇÃO

5102 VENDA DE MER ADQ REC D TERC

INSCRIÇÃO ESTADUAL	INSC. ESTADUAL DO SUBST. TRIBUTÁRIO	CNPJ
016.189.241.0050		05.194.502/0001-14

34478 48182000	PAPEL TOALHA 20X21 BCO C/1000 Lote: ISENTO - 30/01/23 Qtde: 30.00 Lote: ISENTO - 30/01/29 Qtde: 70.00 / CEST: 20.045.00	000 5102	PC	100,0000	6,4318	0,0000 0,0000 %	643,18	643,18	77,18 0,00	0,00	12,00	0,00

CÁLCULO DO ISSQN

INSCRIÇÃO MUNICIPAL	VALOR TOTAL DOS SERVIÇOS	BASE DE CÁLCULO DO ISSQN	VALOR DO ISSQN

DADOS ADICIONAIS

INFORMAÇÕES COMPLEMENTARES	RESERVADO AO FISCO

OUROWEB® - WWW.OUROWEB.COM.BR

RECEBEMOS DE ALFALAGOS LTDA OS PRODUTOS DA NOTA FISCAL INDICADA ABAIXO. EMISSÃO: 06/04/2018 DESTINATÁRIO: PREF. MUNICIPAL DE CANA VERDE			**NF-e** **Nº: 184032 SÉRIE: 1** **FOLHA: 3/3**
DATA DE RECEBIMENTO	**IDENTIFICAÇÃO E ASSINATURA DO RECEBEDOR**	PREF. MUNICIPAL DE CANA VERDE Total NF: 1.684,24	

IDENTIFICAÇÃO DO EMITENTE

ALFALAGOS LTDA

AV ALBERTO VIEIRA ROMAO, 1700
Bairro: DISTRITO INDUSTRIAL
37135-516 Alfenas - MG

Fone: (35)3701-0450

DANFE

DOCUMENTO AUXILIAR DA NOTA FISCAL ELETRÔNICA

0 - ENTRADA
1 - SAÍDA [1]

Nº 184.032
SÉRIE: 1
FOLHA: 3/3

CONTROLE FISCO

CHAVE DE ACESSO
3118.0405.1945.0200.0114.5500.1000.1840.3210.1439.0587

Consulta de autenticidade no portal nacional da NF-e www.nfe.fazenda.gov.br/portal ou no site da Sefaz Autorizadora

DADOS DA NF-e
131182892642220 - 06/04/2018 16:11:48

NATUREZA DA OPERAÇÃO			
5102 VENDA DE MER ADQ REC D TERC			
INSCRIÇÃO ESTADUAL	INSC. ESTADUAL DO SUBST. TRIBUTÁRIO	CNPJ	
016.189.241.0050		05.194.502/0001-14	

DADOS ADICIONAIS

INFORMAÇÕES COMPLEMENTARES

Banco do Brasil - Agencia:0168-6 - CC:12.160-6 / Confira os volumes no ato da entrega / Nao aceitamos Devolucoes apos 24 Hs da entrega / Compra direta Numero da NAF: 000731 Numero do Processo:000274 /2018 Sequencial: 000274/2018/ Endereco de Entrega Cidade: CANA VERDE MG, Bairro: VILA ISABEL, CEP: 37267000, RUA JACARANDA, Nro.: 215Complemento: / A parcela controversa do ICMS (6 da NF) sera recolhida via deposito judicial nos autos do processo n . 5143841-97.2016.8.13.0024, Belo Horizonte - 1 Vara Feitos Tributarios do Estado-Comarca de BH./ / Pedidos de Venda utilizados: 39168 Entrega por ordem do destinatario / Tributo aproximado R$: 242,73 Federal R$: 95,90 Estadual Fonte: IBPT /

RECEBEMOS DE ALFALAGOS LTDA OS PRODUTOS DA NOTA FISCAL INDICADA ABAIXO.
EMISSÃO: 15/02/2016 DESTINATÁRIO: PREF. MUNICIPAL DE CANA VERDE

DATA DE RECEBIMENTO	IDENTIFICAÇÃO E ASSINATURA DO RECEBEDOR	PREF. MUNICIPAL DE CANA VERDE Total NF: 3.509,69

NF-e
Nº: 126660 SÉRIE: 1
FOLHA: 1/1

IDENTIFICAÇÃO DO EMITENTE

ALFALAGOS LTDA
AV ALBERTO VIEIRA ROMAO, 1700
Bairro: DISTRITO INDUSTRIAL
37130-000 Alfenas - MG

Fone: (35)3291-5047

DANFE

DOCUMENTO AUXILIAR DA NOTA FISCAL ELETRÔNICA

0 - ENTRADA
1 - SAÍDA [1]

Nº 126.660
SÉRIE: 1
FOLHA: 1/1

CONTROLE FISCO

CHAVE DE ACESSO
3116.0205.1945.0200.0114.5500.1000.1266.6010.1147.7197

Consulta de autenticidade no portal nacional da NF-e www.nfe.fazenda.gov.br/portal ou no site da Sefaz Autorizadora

DADOS DA NF-e

131162054315883 - 15/02/2016 13:59:25

NATUREZA DA OPERAÇÃO		
5102 VENDA DE MER ADQ REC D TERC		
INSCRIÇÃO ESTADUAL	INSC. ESTADUAL DO SUBST. TRIBUTÁRIO	CNPJ
016.189.241.0050		05.194.502/0001-14

DESTINATÁRIO / REMETENTE

NOME / RAZÃO SOCIAL			CNPJ	DATA EMISSÃO
PREF. MUNICIPAL DE CANA VERDE			18.244.426/0001-56	15/02/2016
ENDEREÇO		BAIRRO/DISTRITO	CEP	DATA DA SAÍDA
R. CARMELITA CARVALHO GARCIA, s/n		CENTRO	37267-000	15/02/2016
MUNICÍPIO	FONE / FAX	UF	INSCRIÇÃO ESTADUAL	HORA DA SAÍDA
Cana Verde	(35)3865-1202	MG		12:22:41

FATURA/DUPLICATAS

16/03/2016 - 3509,69

CÁLCULO DO IMPOSTO

BASE DE CALCULO DO ICMS	VALOR DO ICMS	BASE DE CALCULO DO ICMS ST	VALOR DO ICMS ST	VALOR TOTAL DOS PRODUTOS
3.509,69	631,75	0,00	0,00	3.509,69

VALOR DO FRETE	VALOR DO SEGURO	DESCONTO	OUTRAS DESPESAS ACESSORIAS	VALOR DO IPI	VALOR TOTAL DA NOTA
0,00	0,00	0,00	0,00	0,00	3.509,69

TRANSPORTADOR / VOLUMES TRANSPORTADOS

RAZÃO SOCIAL	FRETE POR CONTA 0-EMITENTE 1-DESTINATARIO	CÓDIGO ANNT	PLACA DO VEÍCULO	UF	CNPJ/CPF
SAL EXPRESS	0				86.392.529/0001-13

ENDEREÇO	MUNICÍPIO	UF	INSCRIÇÃO ESTADUAL
AVENIDA MINAS GERAIS, 256	VARGINHA	MG	707.738.958.0047

QUANTIDADE	ESPÉCIE	MARCA	NUMERAÇÃO	PESO BRUTO	PESO LÍQUIDO
22				90,0000	0,0000

DADOS DOS PRODUTOS / SERVIÇOS

CÓDIGO PRODUTO NCM/S	DESCRIÇÃO DO PRODUTO / SERVIÇO	CST CFOP	UNID	QTDE	VALOR UNITÁRIO	VLR. DESC UNIT /PERC.	VALOR TOTAL	BASE CÁLC. ICMS	VALOR ICMS/ST. Cobrável	VALOR IPI	ALÍQ. ICMS	ALÍQ. IPI
4280 30051010	( ) COMPRESSA GAZE 7,5X7,5 11FIOS C/500 Lote: 11 - 30/12/20 Qtde: 29.00 Lote: 11 - 30/10/20 Qtde: 271.00	000 5102	Pc	300,0000	9,7000	0,0000 0,0000 %	2.910,00	2.910,00	523,80 0,00	0,00	18,00	0,00
2415 30049099	(+) AGUA P/INJECAO 10ML AMP Lote: 15J15107 - 30/10/17 Qtde: 1000.00 PMC: 0.11	000 5102	Amp	1000,0000	0,1734	0,0000 0,0000 %	173,40	173,40	31,21 0,00	0,00	18,00	0,00
27622 90183921	( ) CATETER INTRAVENOSO 24G Lote: 301506G - 30/05/20 Qtde: 250.00	200 5102	Uni	250,0000	0,8977	0,0000 0,0000 %	224,43	224,43	40,40 0,00	0,00	18,00	0,00
29045 90183921	( ) CATETER INTRAVENOSO 22G Lote: 491506F - 30/05/20 Qtde: 250.00	200 5102	Uni	250,0000	0,8075	0,0000 0,0000 %	201,86	201,86	36,34 0,00	0,00	18,00	0,00

CÁLCULO DO ISSQN

INSCRIÇÃO MUNICIPAL	VALOR TOTAL DOS SERVIÇOS	BASE DE CALCULO DO ISSQN	VALOR DO ISSQN

DADOS ADICIONAIS

INFORMAÇÕES COMPLEMENTARES	RESERVADO AO FISCO
Banco Bradesco - Agencia:1786-8 - CC:16.580-8 // Banco do Brasil - Agencia:0168-6 - CC:12.160-6 / Confira os volumes no ato da entrega / Nao aceitamos Devolucoes apos 24 Hs da entrega / Compra direta - Numero NAF: 000189/ Endereco de Entrega Cidade: CANA VERDE MG, Bairro: VILA ISABEL, CEP: 37267000, RUA JACARANDA, Nro.: 215Complemento: / Pedidos de Venda utilizados: 22304 Tributo aproximado R$: 435,18 Federal R$: 12,14 Estadual Fonte: IBPT /	

OUROWEB® - WWW.CUSTOMSOFTWARE.COM.BR

RECEBEMOS DE ALFALAGOS LTDA OS PRODUTOS DA NOTA FISCAL INDICADA ABAIXO.
EMISSÃO: 18/04/2016 DESTINATÁRIO: PREF. MUNICIPAL DE CANA VERDE

DATA DE RECEBIMENTO	IDENTIFICAÇÃO E ASSINATURA DO RECEBEDOR	PREF. MUNICIPAL DE CANA VERDE Total NF: 1.706,50

NF-e
Nº: 130704 SÉRIE: 1
FOLHA: 1/1

IDENTIFICAÇÃO DO EMITENTE

ALFALAGOS LTDA
AV ALBERTO VIEIRA ROMAO, 1700
Bairro: DISTRITO INDUSTRIAL
37130-000 Alfenas - MG

Fone: (35)3291-5047

DANFE

DOCUMENTO AUXILIAR DA NOTA FISCAL ELETRÔNICA

0 - ENTRADA
1 - SAÍDA [1]

Nº 130.704
SÉRIE: 1
FOLHA: 1/1

CONTROLE FISCO

CHAVE DE ACESSO
3116.0405.1945.0200.0114.5500.1000.1307.0410.1168.8570

Consulta de autenticidade no portal nacional da NF-e www.nfe.fazenda.gov.br/portal ou no site da Sefaz Autorizadora

DADOS DA NF-e

131162124777023 - 18/04/2016 18:51:29

NATUREZA DA OPERAÇÃO		
5102 VENDA DE MER ADQ REC D TERC		
INSCRIÇÃO ESTADUAL	INSC. ESTADUAL DO SUBST. TRIBUTÁRIO	CNPJ
016.189.241.0050		05.194.502/0001-14

DESTINATÁRIO / REMETENTE

NOME / RAZÃO SOCIAL			CNPJ	DATA EMISSÃO
PREF. MUNICIPAL DE CANA VERDE			18.244.426/0001-56	18/04/2016
ENDEREÇO		BAIRRO/DISTRITO	CEP	DATA DA SAÍDA
R. CARMELITA CARVALHO GARCIA, s/n		CENTRO	37267-000	18/04/2016
MUNICÍPIO	FONE / FAX	UF	INSCRIÇÃO ESTADUAL	HORA DA SAÍDA
Cana Verde	(35)3865-1202	MG		18:49:52

FATURA/DUPLICATAS

18/05/2016 - 1706,50

CÁLCULO DO IMPOSTO

BASE DE CALCULO DO ICMS	VALOR DO ICMS	BASE DE CALCULO DO ICMS ST	VALOR DO ICMS ST	VALOR TOTAL DOS PRODUTOS
1.706,50	307,16	0,00	0,00	1.706,50

VALOR DO FRETE	VALOR DO SEGURO	DESCONTO	OUTRAS DESPESAS ACESSORIAS	VALOR DO IPI	VALOR TOTAL DA NOTA
0,00	0,00	0,00	0,00	0,00	1.706,50

TRANSPORTADOR / VOLUMES TRANSPORTADOS

RAZÃO SOCIAL	FRETE POR CONTA 0-EMITENTE 1-DESTINATARIO [0]	CÓDIGO ANNT	PLACA DO VEÍCULO	UF	CNPJ/CPF

ENDEREÇO	MUNICÍPIO	UF	INSCRIÇÃO ESTADUAL

QUANTIDADE	ESPÉCIE	MARCA	NUMERAÇÃO	PESO BRUTO	PESO LÍQUIDO
9				100,0000	0,0000

DADOS DOS PRODUTOS / SERVIÇOS

CÓDIGO PRODUTO NCM/S	DESCRIÇÃO DO PRODUTO / SERVIÇO	CST CFOP	UNID	QTDE	VALOR UNITÁRIO	VLR. DESC UNIT /PERC.	VALOR TOTAL	BASE CÁLC. ICMS	VALOR ICMS/ST. Cobrável	VALOR IPI	ALÍQ. ICMS	ALÍQ. IPI
32598 90183921	( ) EQUIPO ALIMENTACAO ENTERAL Lote: 32144 - 30/03/19 Qtde: 100.00 PMC: 0.90	000 5102	Uni	100,0000	0,9328	0,0000 0,0000 %	93,28	93,28	16,79 0,00	0,00	18,00	0,00
35075 40151900	LUVA PROCEDIMENTO P C/100 Lote: SLTC691S - 30/08/20 Qtde: 50.00	200 5102	CX	50,0000	18,4334	0,0000 0,0000 %	921,67	921,67	165,90 0,00	0,00	18,00	0,00
35076 40151900	LUVA PROCEDIMENTO M C/100 Lote: SLTCG752M - 30/11/20 Qtde: 20.00	200 5102	CX	20,0000	18,4334	0,0000 0,0000 %	368,67	368,67	66,36 0,00	0,00	18,00	0,00
3422 90183119	( ) SER DESC 20ML S/AG SLIP C/250 Lote: 2420I - 30/12/20 Qtde: 100.00 PMC: 0.37	000 5102	Uni	100,0000	0,2756	0,0000 0,0000 %	27,56	27,56	4,96 0,00	0,00	18,00	0,00
28322 30049099	(+) SOL FIS CLORETO SODIO 0,9% 500ML SIST FEC Lote: 433793 - 28/02/18 Qtde: 100.00 PMC: 1.96	000 5102	Fc	100,0000	2,8090	0,0000 0,0000 %	280,90	280,90	50,56 0,00	0,00	18,00	0,00
29785 90183921	( ) SONDA URETRAL DESC No 10 Lote: 31799 - 30/01/19 Qtde: 34.00 PMC: 0.36	000 5102	Uni	34,0000	0,4240	0,0000 0,0000 %	14,42	14,42	2,59 0,00	0,00	18,00	0,00

CÁLCULO DO ISSQN

INSCRIÇÃO MUNICIPAL	VALOR TOTAL DOS SERVIÇOS	BASE DE CALCULO DO ISSQN	VALOR DO ISSQN

DADOS ADICIONAIS

INFORMAÇÕES COMPLEMENTARES	RESERVADO AO FISCO
Banco Bradesco - Agencia:1786-8 - CC:16.580-8 // Banco do Brasil - Agencia:0168-6 - CC:12.160-6 / Confira os volumes no ato da entrega / Nao aceitamos Devolucoes apos 24 Hs da entrega / PP 026/2015 PL 044/2015 NAF 000711 FONTE REC:REC PROPRIO-SAUDE MIN 15%/ Endereco de Entrega Cidade: CANA VERDE MG, Bairro: VILA ISABEL, CEP: 37267000, RUA JACARANDA, Nro.: 215Complemento: / Pedidos de Venda utilizados: 22976 Tributo aproximado R$: 476,88 Federal R$: 251,92 Estadual Fonte: IBPT /	

OUROWEB® - WWW.CUSTOMSOFTWARE.COM.BR

RECEBEMOS DE ALFALAGOS LTDA OS PRODUTOS DA NOTA FISCAL INDICADA ABAIXO.
EMISSÃO: 28/04/2016 DESTINATÁRIO: PREF. MUNICIPAL DE CANA VERDE

DATA DE RECEBIMENTO	IDENTIFICAÇÃO E ASSINATURA DO RECEBEDOR	PREF. MUNICIPAL DE CANA VERDE Total NF: 6,78

NF-e
Nº: 131256 SÉRIE: 1
FOLHA: 1/1

IDENTIFICAÇÃO DO EMITENTE

ALFALAGOS LTDA
AV ALBERTO VIEIRA ROMAO, 1700
Bairro: DISTRITO INDUSTRIAL
37130-000 Alfenas - MG

Fone: (35)3291-5047

DANFE

DOCUMENTO AUXILIAR DA NOTA FISCAL ELETRÔNICA

0 - ENTRADA
1 - SAÍDA [1]

Nº 131.256
SÉRIE: 1
FOLHA: 1/1

CONTROLE FISCO

CHAVE DE ACESSO
3116.0405.1945.0200.0114.5500.1000.1312.5610.1172.0052

Consulta de autenticidade no portal nacional da NF-e www.nfe.fazenda.gov.br/portal ou no site da Sefaz Autorizadora

DADOS DA NF-e

131162133924030 - 28/04/2016 14:51:07

NATUREZA DA OPERAÇÃO		
5102 VENDA DE MER ADQ REC D TERC		
INSCRIÇÃO ESTADUAL	INSC. ESTADUAL DO SUBST. TRIBUTÁRIO	CNPJ
016.189.241.0050		05.194.502/0001-14

DESTINATÁRIO / REMETENTE

NOME / RAZÃO SOCIAL			CNPJ	DATA EMISSÃO
PREF. MUNICIPAL DE CANA VERDE			18.244.426/0001-56	28/04/2016
ENDEREÇO		BAIRRO/DISTRITO	CEP	DATA DA SAÍDA
R. CARMELITA CARVALHO GARCIA, s/n		CENTRO	37267-000	28/04/2016
MUNICÍPIO	FONE / FAX	UF	INSCRIÇÃO ESTADUAL	HORA DA SAÍDA
Cana Verde	(35)3865-1202	MG		14:51:55

FATURA/DUPLICATAS

28/05/2016 - 6,78

CÁLCULO DO IMPOSTO

BASE DE CALCULO DO ICMS	VALOR DO ICMS	BASE DE CALCULO DO ICMS ST	VALOR DO ICMS ST	VALOR TOTAL DOS PRODUTOS
6,78	1,22	0,00	0,00	6,78

VALOR DO FRETE	VALOR DO SEGURO	DESCONTO	OUTRAS DESPESAS ACESSORIAS	VALOR DO IPI	VALOR TOTAL DA NOTA
0,00	0,00	0,00	0,00	0,00	6,78

TRANSPORTADOR / VOLUMES TRANSPORTADOS

RAZÃO SOCIAL	FRETE POR CONTA 0-EMITENTE 1-DESTINATARIO	CÓDIGO ANNT	PLACA DO VEÍCULO	UF	CNPJ/CPF
EMP. DE CORREIOS E TELEGRAFOS	0				34.028.316/2553-65

ENDEREÇO	MUNICÍPIO	UF	INSCRIÇÃO ESTADUAL
AV SAO JOSE , 1342	ALFENAS	MG	062.014.462.0013

QUANTIDADE	ESPÉCIE	MARCA	NUMERAÇÃO	PESO BRUTO	PESO LÍQUIDO
				0,0000	0,0000

DADOS DOS PRODUTOS / SERVIÇOS

CÓDIGO PRODUTO NCM/S	DESCRIÇÃO DO PRODUTO / SERVIÇO	CST CFOP	UNID	QTDE	VALOR UNITÁRIO	VLR. DESC UNIT /PERC.	VALOR TOTAL	BASE CÁLC. ICMS	VALOR ICMS/ST. Cobrável	VALOR IPI	ALÍQ. ICMS	ALÍQ. IPI
29785 90183921	( ) SONDA URETRAL DESC No 10 Lote: 32222 - 30/03/19 Qtde: 16.00 PMC: 0.36	000 5102	Uni	16,0000	0,4240	0,0000 0,0000 %	6,78	6,78	1,22 0,00	0,00	18,00	0,00

CÁLCULO DO ISSQN

INSCRIÇÃO MUNICIPAL	VALOR TOTAL DOS SERVIÇOS	BASE DE CALCULO DO ISSQN	VALOR DO ISSQN

DADOS ADICIONAIS

INFORMAÇÕES COMPLEMENTARES	RESERVADO AO FISCO
Banco Bradesco - Agencia:1786-8 - CC:16.580-8 // Banco do Brasil - Agencia:0168-6 - CC:12.160-6 / Confira os volumes no ato da entrega / Nao aceitamos Devolucoes apos 24 Hs da entrega / PP 026/2015 PL 044/2015 NAF 000711 FONTE REC:REC PROPRIO-SAUDE MIN 15%/ Endereco de Entrega Cidade: CANA VERDE MG, Bairro: VILA ISABEL, CEP: 37267000, RUA JACARANDA, Nro.: 215Complemento: / Pedidos de Venda utilizados: 22976 Tributo aproximado R$: 0,28 Federal Fonte: IBPT /	

OUROWEB® - WWW.CUSTOMSOFTWARE.COM.BR

RECEBEMOS DE ALFALAGOS LTDA OS PRODUTOS DA NOTA FISCAL INDICADA ABAIXO. EMISSÃO: 15/06/2016 DESTINATÁRIO: PREF. MUNICIPAL DE CANA VERDE			**NF-e** **Nº: 134576 SÉRIE: 1** **FOLHA: 1/1**
DATA DE RECEBIMENTO	**IDENTIFICAÇÃO E ASSINATURA DO RECEBEDOR**	PREF. MUNICIPAL DE CANA VERDE Total NF: 191,17	

IDENTIFICAÇAO DO EMITENTE

ALFALAGOS LTDA

AV ALBERTO VIEIRA ROMAO, 1700
Bairro: DISTRITO INDUSTRIAL
37130-000 Alfenas - MG

Fone: (35)3291-5047

DANFE

DOCUMENTO AUXILIAR DA NOTA FISCAL ELETRÔNICA

0 - ENTRADA
1 - SAÍDA [1]

Nº 134.576
SÉRIE: 1
FOLHA: 1/1

CONTROLE FISCO

CHAVE DE ACESSO
3116.0605.1945.0200.0114.5500.1000.1345.7610.1187.4858

Consulta de autenticidade no portal nacional da NF-e www.nfe.fazenda.gov.br/portal ou no site da Sefaz Autorizadora

DADOS DA NF-e

131162183158160 - 15/06/2016 16:51:21

NATUREZA DA OPERAÇÃO		
5102 VENDA DE MER ADQ REC D TERC		
INSCRIÇÃO ESTADUAL	INSC. ESTADUAL DO SUBST. TRIBUTÁRIO	CNPJ
016.189.241.0050		05.194.502/0001-14

DESTINATÁRIO / REMETENTE

NOME / RAZÃO SOCIAL			CNPJ	DATA EMISSÃO
PREF. MUNICIPAL DE CANA VERDE			18.244.426/0001-56	15/06/2016
ENDEREÇO		BAIRRO/DISTRITO	CEP	DATA DA SAÍDA
R. CARMELITA CARVALHO GARCIA, s/n		CENTRO	37267-000	15/06/2016
MUNICÍPIO	FONE / FAX	UF	INSCRIÇÃO ESTADUAL	HORA DA SAÍDA
Cana Verde	(35)3865-1202	MG		15:42:00

FATURA/DUPLICATAS

15/07/2016 - 191,17

CÁLCULO DO IMPOSTO

BASE DE CALCULO DO ICMS	VALOR DO ICMS	BASE DE CALCULO DO ICMS ST	VALOR DO ICMS ST	VALOR TOTAL DOS PRODUTOS
191,17	34,41	0,00	0,00	191,17

VALOR DO FRETE	VALOR DO SEGURO	DESCONTO	OUTRAS DESPESAS ACESSORIAS	VALOR DO IPI	VALOR TOTAL DA NOTA
0,00	0,00	0,00	0,00	0,00	191,17

TRANSPORTADOR / VOLUMES TRANSPORTADOS

RAZÃO SOCIAL	FRETE POR CONTA 0-EMITENTE 1-DESTINATARIO	CÓDIGO ANNT	PLACA DO VEÍCULO	UF	CNPJ/CPF
SAL EXPRESS	0				86.392.529/0001-13
ENDEREÇO	**MUNICÍPIO**			**UF**	**INSCRIÇÃO ESTADUAL**
AVENIDA MINAS GERAIS, 256	VARGINHA			MG	707.738.958.0047

QUANTIDADE	ESPÉCIE	MARCA	NUMERAÇÃO	PESO BRUTO	PESO LÍQUIDO
				0,0000	0,0000

DADOS DOS PRODUTOS / SERVIÇOS

CÓDIGO PRODUTO NCM/S	DESCRIÇÃO DO PRODUTO / SERVIÇO	CST CFOP	UNID	QTDE	VALOR UNITÁRIO	VLR. DESC UNIT /PERC.	VALOR TOTAL	BASE CÁLC. ICMS	VALOR ICMS/ST. Cobrável	VALOR IPI	ALÍQ. ICMS	ALÍQ. IPI
31561 90183929	( ) CATETER INTRAVENOSO 22G Lote: 50973 - 30/01/21 Qtde: 100.00	200 5102	Uni	100,0000	0,7761	0,0000 0,0000 %	77,61	77,61	13,97 0,00	0,00	18,00	0,00
36295 90183929	CATETER INTRAVENOSO 24G Lote: 51000 - 30/01/21 Qtde: 130.00 PMC: 1.19	200 5102	UN	130,0000	0,8735	0,0000 0,0000 %	113,56	113,56	20,44 0,00	0,00	18,00	0,00

CÁLCULO DO ISSQN

INSCRIÇÃO MUNICIPAL	VALOR TOTAL DOS SERVIÇOS	BASE DE CALCULO DO ISSQN	VALOR DO ISSQN

DADOS ADICIONAIS

INFORMAÇÕES COMPLEMENTARES	RESERVADO AO FISCO
Banco Bradesco - Agencia:1786-8 - CC:16.580-8 // Banco do Brasil - Agencia:0168-6 - CC:12.160-6 / Confira os volumes no ato da entrega / Nao aceitamos Devolucoes apos 24 Hs da entrega / Compra direta - NAF: 001189/ Pedidos de Venda utilizados: 24944 Tributo aproximado R$: 35,54 Federal Fonte: IBPT /	

OUROWEB® - WWW.CUSTOMSOFTWARE.COM.BR

RECEBEMOS DE ALFALAGOS LTDA OS PRODUTOS DA NOTA FISCAL INDICADA ABAIXO.
EMISSÃO: 15/06/2016 DESTINATÁRIO: PREF. MUNICIPAL DE CANA VERDE

DATA DE RECEBIMENTO	IDENTIFICAÇÃO E ASSINATURA DO RECEBEDOR	PREF. MUNICIPAL DE CANA VERDE Total NF: 40,87

NF-e
Nº: 134587 SÉRIE: 1
FOLHA: 1/1

IDENTIFICAÇÃO DO EMITENTE

ALFALAGOS LTDA
AV ALBERTO VIEIRA ROMAO, 1700
Bairro: DISTRITO INDUSTRIAL
37130-000 Alfenas - MG

Fone: (35)3291-5047

DANFE

DOCUMENTO AUXILIAR DA NOTA FISCAL ELETRÔNICA

0 - ENTRADA
1 - SAÍDA [1]

Nº 134.587
SÉRIE: 1
FOLHA: 1/1

CONTROLE FISCO

CHAVE DE ACESSO
3116.0605.1945.0200.0114.5500.1000.1345.8710.1187.5025

Consulta de autenticidade no portal nacional da NF-e www.nfe.fazenda.gov.br/portal ou no site da Sefaz Autorizadora

DADOS DA NF-e

131162183226362 - 15/06/2016 17:39:17

NATUREZA DA OPERAÇÃO		
5102 VENDA DE MER ADQ REC D TERC		
INSCRIÇÃO ESTADUAL	INSC. ESTADUAL DO SUBST. TRIBUTÁRIO	CNPJ
016.189.241.0050		05.194.502/0001-14

DESTINATÁRIO / REMETENTE

NOME / RAZÃO SOCIAL			CNPJ	DATA EMISSÃO
PREF. MUNICIPAL DE CANA VERDE			18.244.426/0001-56	15/06/2016
ENDEREÇO		BAIRRO/DISTRITO	CEP	DATA DA SAÍDA
R. CARMELITA CARVALHO GARCIA, s/n		CENTRO	37267-000	15/06/2016
MUNICÍPIO	FONE / FAX	UF	INSCRIÇÃO ESTADUAL	HORA DA SAÍDA
Cana Verde	(35)3865-1202	MG		15:53:25

FATURA/DUPLICATAS

15/07/2016 - 40,87

CÁLCULO DO IMPOSTO

BASE DE CALCULO DO ICMS	VALOR DO ICMS	BASE DE CALCULO DO ICMS ST	VALOR DO ICMS ST	VALOR TOTAL DOS PRODUTOS
40,87	7,35	0,00	0,00	40,87

VALOR DO FRETE	VALOR DO SEGURO	DESCONTO	OUTRAS DESPESAS ACESSORIAS	VALOR DO IPI	VALOR TOTAL DA NOTA
0,00	0,00	0,00	0,00	0,00	40,87

TRANSPORTADOR / VOLUMES TRANSPORTADOS

RAZÃO SOCIAL	FRETE POR CONTA 0-EMITENTE 1-DESTINATARIO	CÓDIGO ANNT	PLACA DO VEÍCULO	UF	CNPJ/CPF
SAL EXPRESS	0				86.392.529/0001-13

ENDEREÇO	MUNICÍPIO	UF	INSCRIÇÃO ESTADUAL
AVENIDA MINAS GERAIS, 256	VARGINHA	MG	707.738.958.0047

QUANTIDADE	ESPÉCIE	MARCA	NUMERAÇÃO	PESO BRUTO	PESO LÍQUIDO
				0,0000	0,0000

DADOS DOS PRODUTOS / SERVIÇOS

CÓDIGO PRODUTO NCM/S	DESCRIÇÃO DO PRODUTO / SERVIÇO	CST CFOP	UNID	QTDE	VALOR UNITÁRIO	VLR. DESC UNIT /PERC.	VALOR TOTAL	BASE CÁLC. ICMS	VALOR ICMS/ST. Cobrável	VALOR IPI	ALÍQ. ICMS	ALÍQ. IPI
31023 90183921	( ) SONDA ASPIRACAO No 12 Lote: 32167 - 30/03/19 Qtde: 10.00	000 5102	Uni	10,0000	0,5455	0,0000 0,0000 %	5,46	5,46	0,98 0,00	0,00	18,00	0,00
27571 90183929	( ) FRASCO P/NUTRICAO ENTERAL 300ML Lote: 1244/40 - 30/05/21 Qtde: 20.00	500 5102	Uni	20,0000	0,7201	0,0000 0,0000 %	14,40	14,40	2,59 0,00	0,00	18,00	0,00
35257 90189010	EQUIPO ALIMENTACAO ENTERAL Lote: SENKG009 - 30/01/21 Qtde: 20.00	200 5102	UN	20,0000	1,0505	0,0000 0,0000 %	21,01	21,01	3,78 0,00	0,00	18,00	0,00

CÁLCULO DO ISSQN

INSCRIÇÃO MUNICIPAL	VALOR TOTAL DOS SERVIÇOS	BASE DE CALCULO DO ISSQN	VALOR DO ISSQN

DADOS ADICIONAIS

INFORMAÇÕES COMPLEMENTARES	RESERVADO AO FISCO
Banco Bradesco - Agencia:1786-8 - CC:16.580-8 // Banco do Brasil - Agencia:0168-6 - CC:12.160-6 / Confira os volumes no ato da entrega / Nao aceitamos Devolucoes apos 24 Hs da entrega / Compra direta - NAF: 001188/ Pedidos de Venda utilizados: 24945 Tributo aproximado R$: 4,42 Federal Fonte: IBPT /	

OUROWEB® - WWW.CUSTOMSOFTWARE.COM.BR

RECEBEMOS DE ALFALAGOS LTDA OS PRODUTOS DA NOTA FISCAL INDICADA ABAIXO.
EMISSÃO: 22/11/2016 DESTINATÁRIO: PREF. MUNICIPAL DE CANA VERDE

DATA DE RECEBIMENTO	IDENTIFICAÇÃO E ASSINATURA DO RECEBEDOR	PREF. MUNICIPAL DE CANA VERDE Total NF: 777,71

NF-e
Nº: 145437 SÉRIE: 1
FOLHA: 1/2

IDENTIFICAÇÃO DO EMITENTE

ALFALAGOS LTDA
AV ALBERTO VIEIRA ROMAO, 1700
Bairro: DISTRITO INDUSTRIAL
37135-516 Alfenas - MG

Fone: (35)3291-5047

DANFE

DOCUMENTO AUXILIAR DA NOTA FISCAL ELETRÔNICA

0 - ENTRADA
1 - SAÍDA [1]

Nº 145.437
SÉRIE: 1
FOLHA: 1/2

CONTROLE FISCO

CHAVE DE ACESSO
3116.1105.1945.0200.0114.5500.1000.1454.3710.1237.6605

Consulta de autenticidade no portal nacional da NF-e www.nfe.fazenda.gov.br/portal ou no site da Sefaz Autorizadora

DADOS DA NF-e

131162367928221 - 22/11/2016 17:54:03

NATUREZA DA OPERAÇÃO		
5102 VENDA DE MER ADQ REC D TERC		
INSCRIÇÃO ESTADUAL	INSC. ESTADUAL DO SUBST. TRIBUTÁRIO	CNPJ
016.189.241.0050		05.194.502/0001-14

DESTINATÁRIO / REMETENTE

NOME / RAZÃO SOCIAL			CNPJ	DATA EMISSÃO
PREF. MUNICIPAL DE CANA VERDE			18.244.426/0001-56	22/11/2016
ENDEREÇO		BAIRRO/DISTRITO	CEP	DATA DA SAÍDA
R. CARMELITA CARVALHO GARCIA, s/n		CENTRO	37267-000	22/11/2016
MUNICÍPIO	FONE / FAX	UF	INSCRIÇÃO ESTADUAL	HORA DA SAÍDA
Cana Verde	(35)3865-1202	MG		17:48:57

FATURA/DUPLICATAS

22/12/2016 - 777,71

CÁLCULO DO IMPOSTO

BASE DE CALCULO DO ICMS	VALOR DO ICMS	BASE DE CALCULO DO ICMS ST	VALOR DO ICMS ST	VALOR TOTAL DOS PRODUTOS
777,71	93,33	0,00	0,00	777,71

VALOR DO FRETE	VALOR DO SEGURO	DESCONTO	OUTRAS DESPESAS ACESSORIAS	VALOR DO IPI	VALOR TOTAL DA NOTA
0,00	0,00	0,00	0,00	0,00	777,71

TRANSPORTADOR / VOLUMES TRANSPORTADOS

RAZÃO SOCIAL	FRETE POR CONTA 0-EMITENTE 1-DESTINATARIO	CÓDIGO ANNT	PLACA DO VEÍCULO	UF	CNPJ/CPF
	0				

ENDEREÇO	MUNICÍPIO	UF	INSCRIÇÃO ESTADUAL

QUANTIDADE	ESPÉCIE	MARCA	NUMERAÇÃO	PESO BRUTO	PESO LÍQUIDO
				0,0000	0,0000

DADOS DOS PRODUTOS / SERVIÇOS

CÓDIGO PRODUTO NCM/S	DESCRIÇÃO DO PRODUTO / SERVIÇO	CST CFOP	UNID	QTDE	VALOR UNITÁRIO	VLR. DESC UNIT /PERC.	VALOR TOTAL	BASE CÁLC. ICMS	VALOR ICMS/ST. Cobrável	VALOR IPI	ALÍQ. ICMS	ALÍQ. IPI
36342 90183929	CATETER INTRAVENOSO 24G Lote: 15436 - 30/11/20 Qtde: 250.00 PMC: 1.32	200 5102	Uni	250,0000	0,9899	0,0000 0,0000 %	247,48	247,48	29,70 0,00	0,00	12,00	0,00
33611 48042900	PAPEL KRAFT BOBINA 60X200 Lote: ISENTO - 30/08/29 Qtde: 10.00 PMC: 43.90	000 5102	ROL	10,0000	53,0228	0,0000 0,0000 %	530,23	530,23	63,63 0,00	0,00	12,00	0,00

CÁLCULO DO ISSQN

INSCRIÇÃO MUNICIPAL	VALOR TOTAL DOS SERVIÇOS	BASE DE CALCULO DO ISSQN	VALOR DO ISSQN

DADOS ADICIONAIS

INFORMAÇÕES COMPLEMENTARES	RESERVADO AO FISCO

OUROWEB® - WWW.CUSTOMSOFTWARE.COM.BR

RECEBEMOS DE ALFALAGOS LTDA OS PRODUTOS DA NOTA FISCAL INDICADA ABAIXO. EMISSÃO: 22/11/2016 DESTINATÁRIO: PREF. MUNICIPAL DE CANA VERDE			**NF-e** **Nº: 145437 SÉRIE: 1** **FOLHA: 2/2**
DATA DE RECEBIMENTO	**IDENTIFICAÇÃO E ASSINATURA DO RECEBEDOR**	PREF. MUNICIPAL DE CANA VERDE Total NF: 777,71	

IDENTIFICAÇÃO DO EMITENTE

ALFALAGOS LTDA

AV ALBERTO VIEIRA ROMAO, 1700
Bairro: DISTRITO INDUSTRIAL
37135-516 Alfenas - MG

Fone: (35)3291-5047

DANFE

DOCUMENTO AUXILIAR DA NOTA FISCAL ELETRÔNICA

0 - ENTRADA
1 - SAÍDA [1]

Nº 145.437
SÉRIE: 1
FOLHA: 2/2

CONTROLE FISCO

CHAVE DE ACESSO
3116.1105.1945.0200.0114.5500.1000.1454.3710.1237.6605

Consulta de autenticidade no portal nacional da NF-e www.nfe.fazenda.gov.br/portal ou no site da Sefaz Autorizadora

DADOS DA NF-e

131162367928221 - 22/11/2016 17:54:03

NATUREZA DA OPERAÇÃO		
5102 VENDA DE MER ADQ REC D TERC		
INSCRIÇÃO ESTADUAL	INSC. ESTADUAL DO SUBST. TRIBUTÁRIO	CNPJ
016.189.241.0050		05.194.502/0001-14

DADOS ADICIONAIS

INFORMAÇÕES COMPLEMENTARES

Banco Bradesco - Agencia:1786-8 - CC:16.580-8 // Banco do Brasil - Agencia:0168-6 - CC:12.160-6 / Confira os volumes no ato da entrega / Nao aceitamos Devolucoes apos 24 Hs da entrega / Compra Direta Numero da NAF: 002056 Numero do Precesso: 001525/2016/ Endereco de Entrega Cidade: CANA VERDE MG, Bairro: VILA ISABEL, CEP: 37267000, RUA JACARANDA, Nro.: 215Complemento: / Aliq. 12%, cf. suspensao efeitos art. 1º Decr. 46.859/2015, revogou subalinea b47 art.42 Decr. RICMS/MG. Processo n.º 5143841-97.2016.8.13.0024 - 1ª Vara Feitos Tributarios Estado-Comarca BH/ / Pedidos de Venda utilizados: 27942 Tributo aproximado R$: 114,73 Federal R$: 63,63 Estadual Fonte: IBPT /

OUROWEB® - WWW.CUSTOMSOFTWARE.COM.BR

RECEBEMOS DE ALFALAGOS LTDA OS PRODUTOS DA NOTA FISCAL INDICADA ABAIXO. EMISSÃO: 10/08/2017 DESTINATÁRIO: PREF. MUNICIPAL DE CANA VERDE			**NF-e** **Nº: 165042 SÉRIE: 1** **FOLHA: 1/2**
DATA DE RECEBIMENTO	IDENTIFICAÇÃO E ASSINATURA DO RECEBEDOR	PREF. MUNICIPAL DE CANA VERDE Total NF: 1.300,40	

IDENTIFICAÇÃO DO EMITENTE

ALFALAGOS LTDA

AV ALBERTO VIEIRA ROMAO, 1700
Bairro: DISTRITO INDUSTRIAL
37135-516 Alfenas - MG

Fone: (35)3701-0450

DANFE

DOCUMENTO AUXILIAR DA NOTA FISCAL ELETRÔNICA

0 - ENTRADA
1 - SAÍDA [1]

Nº 165.042
SÉRIE: 1
FOLHA: 1/2

CONTROLE FISCO

CHAVE DE ACESSO
3117.0805.1945.0200.0114.5500.1000.1650.4210.1341.5515

Consulta de autenticidade no portal nacional da NF-e www.nfe.fazenda.gov.br/portal ou no site da Sefaz Autorizadora

DADOS DA NF-e
131172643023080 - 10/08/2017 13:13:58

NATUREZA DA OPERAÇÃO
5102 VENDA DE MER ADQ REC D TERC

INSCRIÇÃO ESTADUAL	INSC. ESTADUAL DO SUBST. TRIBUTÁRIO	CNPJ	
016.189.241.0050		05.194.502/0001-14	

DESTINATÁRIO / REMETENTE

NOME / RAZÃO SOCIAL			CNPJ	DATA EMISSÃO
PREF. MUNICIPAL DE CANA VERDE			18.244.426/0001-56	10/08/2017
ENDEREÇO		**BAIRRO/DISTRITO**	**CEP**	**DATA DA SAÍDA**
R. CARMELITA CARVALHO GARCIA, s/n		CENTRO	37267-000	10/08/2017
MUNICÍPIO	**FONE / FAX**	**UF**	**INSCRIÇÃO ESTADUAL**	**HORA DA SAÍDA**
Cana Verde	(35)3865-1202	MG		12:34:55

FATURA/DUPLICATAS

09/09/2017 - 1300,40

CÁLCULO DO IMPOSTO

BASE DE CÁLCULO DO ICMS	VALOR DO ICMS	BASE DE CÁLCULO DO ICMS ST	VALOR DO ICMS ST	VALOR TOTAL DOS PRODUTOS
1.300,40	156,05	0,00	0,00	1.300,40

VALOR DO FRETE	VALOR DO SEGURO	DESCONTO	OUTRAS DESPESAS ACESSORIAS	VALOR DO IPI	VALOR TOTAL DA NOTA
0,00	0,00	0,00	0,00	0,00	1.300,40

TRANSPORTADOR / VOLUMES TRANSPORTADOS

RAZÃO SOCIAL	FRETE POR CONTA 0-EMITENTE 1-DESTINATARIO	CÓDIGO ANNT	PLACA DO VEÍCULO	UF	CNPJ/CPF
SAL EXPRESS	0				86.392.529/0001-13

ENDEREÇO	MUNICÍPIO	UF	INSCRIÇÃO ESTADUAL
AVENIDA MINAS GERAIS, 256	VARGINHA	MG	707.738.958.0047

QUANTIDADE	ESPÉCIE	MARCA	NUMERAÇÃO	PESO BRUTO	PESO LÍQUIDO
3				26,0000	0,0000

DADOS DOS PRODUTOS / SERVIÇOS

CODIGO PRODUTO NCM/S	DESCRIÇÃO DO PRODUTO / SERVIÇO	CST CFOP	UNID	QTDE	VALOR UNITÁRIO	VLR. DESC UNIT /PERC.	VALOR TOTAL	BASE CÁLC. ICMS	VALOR ICMS/ST. Cobrável	VALOR IPI	ALÍQ. ICMS	ALÍQ. IPI
36405 30051010	FITA CIR MICROPOROSA 2,5CMX10M Lote: 170310 - 30/03/22 Qtde: 50.00 PMC: 2.63	200 5102	ROL	50,0000	1,6000	0,0000 0,0000 %	80,00	80,00	9,60 0,00	0,00	12,00	0,00
35076 40151900	( ) LUVA PROCEDIMENTO M Lote: SDLTCG292M - 30/01/22 Qtde: 30.00	200 5102	CX	30,0000	14,9300	0,0000 0,0000 %	447,90	447,90	53,75 0,00	0,00	12,00	0,00
36941 40151900	( ) LUVA PROCEDIMENTO P Lote: PR015H - 30/06/20 Qtde: 50.00 PMC: 20.93	000 5102	CX	50,0000	14,9300	0,0000 0,0000 %	746,50	746,50	89,58 0,00	0,00	12,00	0,00
29785 90183921	( ) SONDA URETRAL DESC No 10 Lote: 33686 - 30/11/19 Qtde: 50.00 PMC: 0.36	000 5102	Uni	50,0000	0,5200	0,0000 0,0000 %	26,00	26,00	3,12 0,00	0,00	12,00	0,00

CÁLCULO DO ISSQN

INSCRIÇÃO MUNICIPAL	VALOR TOTAL DOS SERVIÇOS	BASE DE CÁLCULO DO ISSQN	VALOR DO ISSQN

DADOS ADICIONAIS

INFORMAÇÕES COMPLEMENTARES	RESERVADO AO FISCO

OUROWEB® - WWW.OUROWEB.COM.BR